Übersichtsplan : die Region Zug

Autor(en): **[s.n.]**

Objekttyp: **Article**

Zeitschrift: **Hochparterre : Zeitschrift für Architektur und Design**

Band (Jahr): **21 (2008)**

Heft [1]: **Zug - Ansichten und Aussichten einer Stadtlandschaft**

PDF erstellt am: **29.03.2024**

Persistenter Link: https://doi.org/10.5169/seals-123424

Nutzungsbedingungen

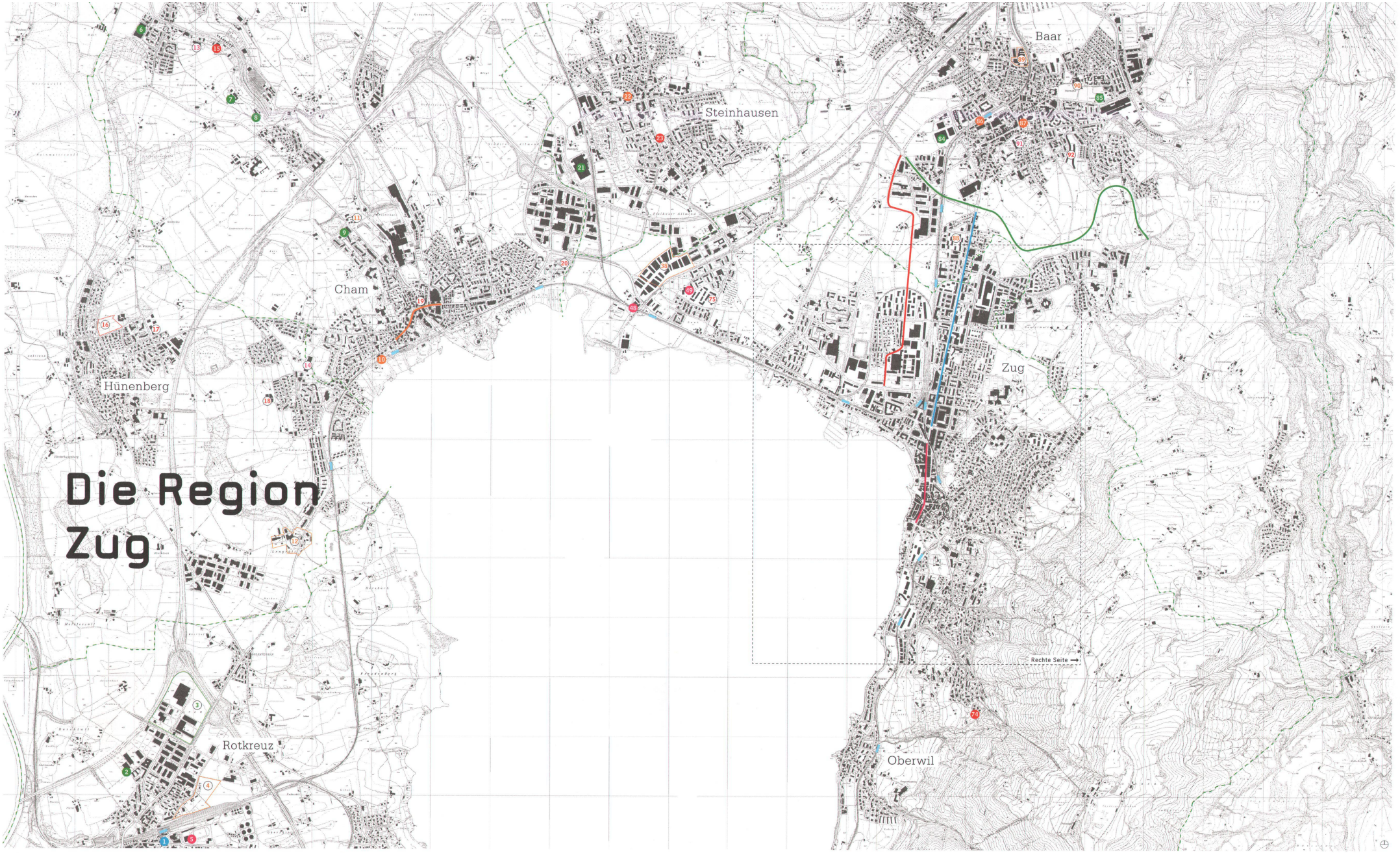
Die ETH-Bibliothek ist Anbieterin der digitalisierten Zeitschriften. Sie besitzt keine Urheberrechte an den Inhalten der Zeitschriften. Die Rechte liegen in der Regel bei den Herausgebern.
Die auf der Plattform e-periodica veröffentlichten Dokumente stehen für nicht-kommerzielle Zwecke in Lehre und Forschung sowie für die private Nutzung frei zur Verfügung. Einzelne Dateien oder Ausdrucke aus diesem Angebot können zusammen mit diesen Nutzungsbedingungen und den korrekten Herkunftsbezeichnungen weitergegeben werden.
Das Veröffentlichen von Bildern in Print- und Online-Publikationen ist nur mit vorheriger Genehmigung der Rechteinhaber erlaubt. Die systematische Speicherung von Teilen des elektronischen Angebots auf anderen Servern bedarf ebenfalls des schriftlichen Einverständnisses der Rechteinhaber.

Haftungsausschluss

Alle Angaben erfolgen ohne Gewähr für Vollständigkeit oder Richtigkeit. Es wird keine Haftung übernommen für Schäden durch die Verwendung von Informationen aus diesem Online-Angebot oder durch das Fehlen von Informationen. Dies gilt auch für Inhalte Dritter, die über dieses Angebot zugänglich sind.

Ein Dienst der *ETH-Bibliothek*
ETH Zürich, Rämistrasse 101, 8092 Zürich, Schweiz, www.library.ethz.ch

http://www.e-periodica.ch



Die Region Zug

Übersicht

Beilage HP 1-2|2008

Bauten und Projekte

- realisiert / im Bau ⓪ in Planung
- öffentliche Räume
- Gewerbe Dienstleistung Verwaltung
- gemischte Nutzung
- Kultur Freizeit Bildung
- Wohnen
- Gemeindegrenze

Strassenräume / öffentlicher Verkehr

- Nordzufahrt; Appert & Zwahlen, Cham, und Roefs + Frei, Zug
- Stadtkerndurchfahrt; agps und Guido Hager, Zürich
- Baarer-/Zugerstrasse; Atelier Stern Partner, Zürich
- Tangente Zug/Baar; SKK Landschaftsarchitekten, Wettingen
- Strassenräume und Plätze in Cham; ASA, Rapperswil
- Haltestellen Stadtbahn; Leutwyler Architekten, Zug

Risch/Rotkreuz

1. Dorfplatz mit Marktdach; Leutwyler Architekten, Zug
2. Produktionsgebäude SIBOS; Renzo Bader Architekten, Zug
3. Quartiergestaltungsplan Roche Diagnostics; Leutwyler Architekten, Zug; Vogt Landschaftsarchitekten, Zürich
4. Bebauungsplan Langweid; Leutwyler Architekten, Zug
5. Dreifachhalle Rotkreuz; Leutwyler Architekten, Zug

Cham/Hünenberg

6. Fensterfabrik Baumgartner; Graber Steiger Architekten, Luzern Seite 15
7. Sensorischer Garten Heilpäd. Zentrum; Appert & Zwahlen, Cham
8. Oekihof und Jugendtreff; Zumbühl & Heggli Architekten, Zug
9. Geschäftshaus Hammertor; Brusa Architekten, Oberwil
10. Wohn- / Geschäftshaus Chamertor; Helmut Goldmann, Architekt, Cham
11. Umnutzung und Erweiterung Gutsbetrieb Hammer; EM2N Architekten, Schweingruber Zulauf Landschaftsarchitekten, Zürich Seite 20
12. Bebauungsplan Langrüti; Lütolf und Scheuner Architekten, Luzern
13. Schulhaus Hagendorn; Jüngling Hagmann Architekten, Chur Seite 23
14. Schulhaus Eichmatt; Bünzli + Courvoisier Architekten, Zürich Seite 22
15. Umnutzung Fabrik; Helmut Goldmann, Architekt, Cham Seite 17
16. Bebauungsplan Rony; Machler & Tõngi Architekten, Rotkreuz
17. Wohnbauten Schlattwäldli; Roefs + Frei Architekten, Zug
18. Wohnbauten Chämberg; EM2N Architekten, Zürich
19. Wohnbauten Schmiedstrasse; Guagliardi Ruoss Architekten, Zürich
20. Wohnbauten Alpenblick; Philipp Brühwiler Architekten, Koni Hürlimann, Architekt, Zug

Steinhausen

21. Erneuerung Einkaufszentrum Zugerland; S + M Architekten, Zürich
22. Wohn- und Geschäftshaus Neudorfstrasse; Dettli'Nussbaumer, Zug
23. Wohnhaus Holzhausen; Scheitlin-Syfrig + Partner, Luzern

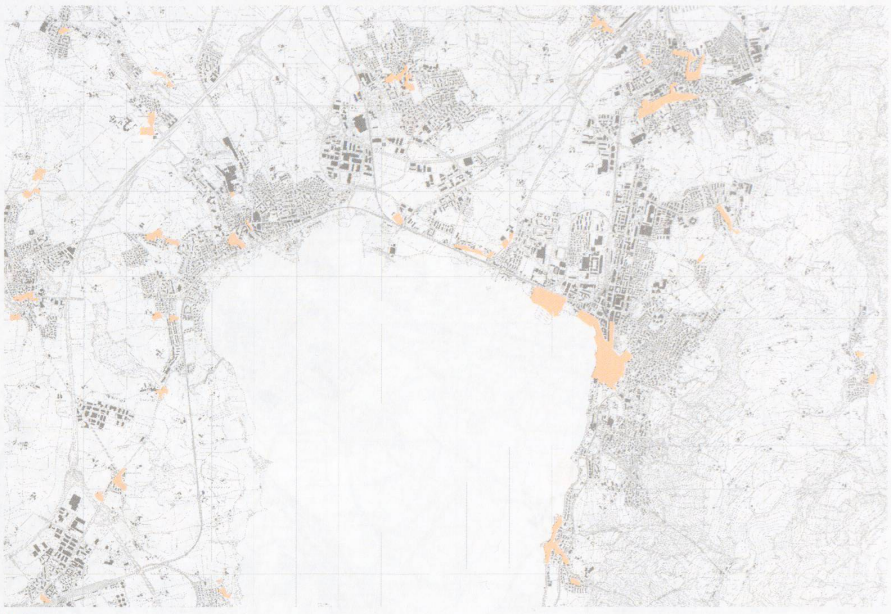
Zug

24. Schiffanlegestelle Bahnhof; Romano Architekten, Zug; Truffer Arch., Luzern; Appert & Zwahlen, Cham Seite 22
25. Bundesplatz West; Burckhardt + Partner, Zürich
26. Postplatz; Guido Hager, Zürich
27. Kantonale Strafanstalt; Silva Ruoss, Alex Maciéczyk, Architekten, Zürich
28. Umbau Regierungsgebäude; Bauart Architekten, Bern
29. Opus Center; Axess Architekten, Zug
30. Headquarter Siemens Building Technologies; Diener & Diener, Basel Seite 21
31. Projekt Aufstockung ZKB; Miller Maranta Architekten, Basel Seite 23
32. Logistikcenter V-Zug; Bétrix & Consolascio Architekten, Erlenbach Seite 23
33. Bahnhof SBB; Hornberger Architekten, Zürich, mit James Turrell
34. Citypark; Diener & Diener Architekten, Basel Seite 15
35. Wohn- / Geschäftshaus Bernold; Wiederkehr Krummenacher, Zug
36. Überbauung Kistenfabrik; Wiederkehr Krummenacher, Zug
37. Zuger Stadttor; Axess Arch., Zug
38. Äussere Lorzenallmend; :mlzd Architekten, Biel Seite 35
39. Eissportanlagen und Wohnbauten; Scheitlin-Syfrig + Partner, Luzern, Leutwyler Architekten, Zug Seite 21
40. Foyer; Atelier Hans Kollhoff, Berlin, Günther Vogt, Zürich Seite 22
41. Grafenau Süd, Axess Architekten, Zug
42. Überbauung Feldpark; Wiederkehr Krummenacher, Zug
43. Überbauung Baarerstrasse; Philipp Brühwiler Architekten, Zug
44. Wohn- / Geschäftshaus Post; Leutwyler Architekten, Zug
45. Haus Zentrum; Romero & Schaefle Architekten, Zürich Seite 22
46. Belvedere; Diener & Diener / Wiederkehr Krummenacher, Basel / Zug Seite 20
47. Areal Salesianum; Albi Nussbaumer Architekten, Zug
48. Kulturzentrum Choller; Weber Kohler Reinhardt Architekten, Zug
49. Schulhaus Riedmatt; Nägele Twerenbold Architekten, Zürich
50. Strandbad; Alfred Krähenbühl Architekt, Zug, mit Tadashi Kawamata
51. Hafenrestaurant und Yachtclub; Keller Hubacher Architekten, Herisau
52. Sporthalle Herti; Bétrix & Consolascio Architekten, Erlenbach
53. SAC und Bocciodromo; CSL Semrad Locher, Zug
54. Kaufm. Bildungszentrum; Wiederkehr Krummenacher / Axess Architekten, Zug
55. Schulhaus Guthirt; Roefs+Frei Architekten, Zug Seite 17
56. Erweiterung Kantonsschule; Enzmann + Fischer, Zürich Seite 16
57. Fischereimuseum; Peter Rossini, Architekt, Zug Seite 16
58. Abdankungshalle; Burkard Meyer Architekten, Baden Seite 16
59. Wohnbauten Herti 6; diverse Architekten Seite 16
60. Wohnbauten Feldhof; Zwimpfer Partner Architekten, Basel
61. Wohnhaus Gartenstadt; Axess Architekten, Zug
62. Betagtenzentrum; MMJS Architekten, Luzern
63. Umnutzung Indukta; Axess Architekten, Zug
64. Wohn- / Geschäftshaus Pile-up; Zwimpfer Partner Architekten, Basel Seite 16
65. Wohnbauten Guthirthof; Renzo Bader Architekten, Zug Seite 17
66. Wohnhaus Lüssirain; Mario Campi Architekten, Lugano
67. Wohnbauten Loretohöhe; P-4, Zug Seite 17
68. Wohnhaus Swiss Re; Romero & Schaefle Architekten, Zürich
69. Wohnbauten Rothusmatt; Wiederkehr Krummenacher, Zug
70. Wohnhaus Guggiweg; Renzo Bader Architekten, Zug
71. Stadtvillen Blasenbergstrasse; Dettli'Nussbaumer, Zug Seite 16
72. Wohnbauten Waldhof; Wiederkehr Krummenacher, Zug
73. Wohnbauten Waldheim; Philipp Brühwiler Architekten, Zug Seite 17
74. Wohnbauten Schönegg; Philipp Brühwiler Architekten, Zug
75. Wohnbauten Riedpark; EM2N, Müller Sigrist Architekten, Zürich Seite 22
76. Alterswohnungen; Miroslav Šik Architekt, Zürich
77. Wohnbauten SBB-Areal Schleife Ost; Valerio Olgiati Architekt, Chur
78. Wohnbauten Weinberghöhe; Axess Architekten, Zug
79. Wohnbauten Weidstrasse; Frei Heglin Cozza, Zug
80. Wohnbauten Rötel; Wiederkehr Krummenacher, Zug
81. Wohnhaus Artherstrasse; P-4, Zug Seite 23
82. Alterszentrum Frauensteinmatt; Meier Hug, Othmar Brügger, Zürich Seite 22
83. Wohnbauten Roost; Patrick Gmür Architekten, Zürich Seite 23

Baar

84. Zuger Kantonsspital; Burckhardt + Partner, Zürich Seite 14
85. Braui Markt Brauerei Baar; Vonplon Architekten, Baar
86. Bahnhof und Platz; Gigon Guyer, Zürich; Vetsch Nipkow Partner, Zürich Seite 14
87. Rathausplatz und Zentrum; Wiederkehr Krummenacher, Zug; Guido Hager, Zürich Seite 17
88. Überbauungsplan Neufeld; Leutwyler Architekten, Zug
89. Bebauungsplan Victoria Areal; Masswerk, Kriens
90. Umnutzung Obermühle; RRP Architekten, Zürich
91. Schulhaus Dorfmatt; Weber Kohler Reinhardt Architekten, Zug
92. Wohnbauten Chriesimatt; Graber Pulver Architekten, Zürich Seite 23

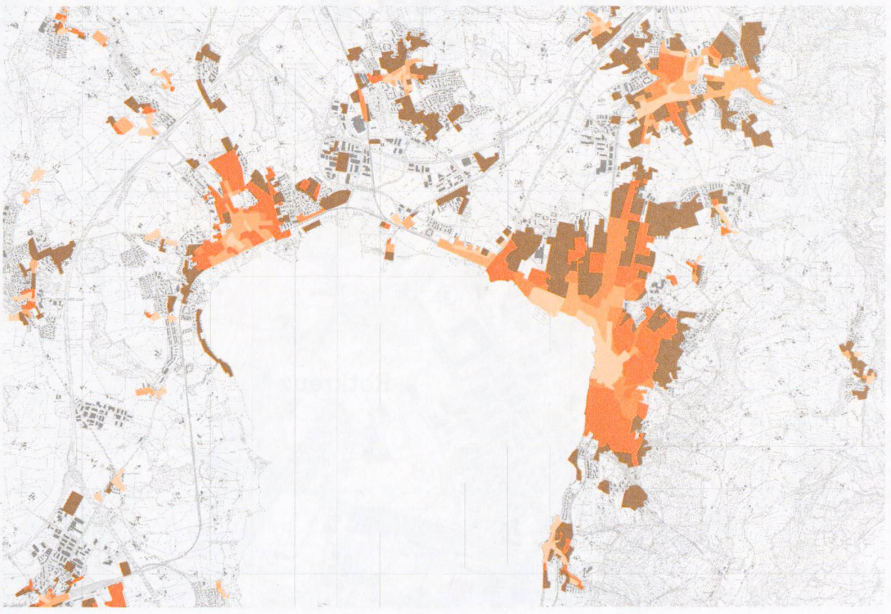

Allmend
Baarermatt
Arbach
Loreto
Waldhof
St. Verena
Bösch
Bösch
Bösch



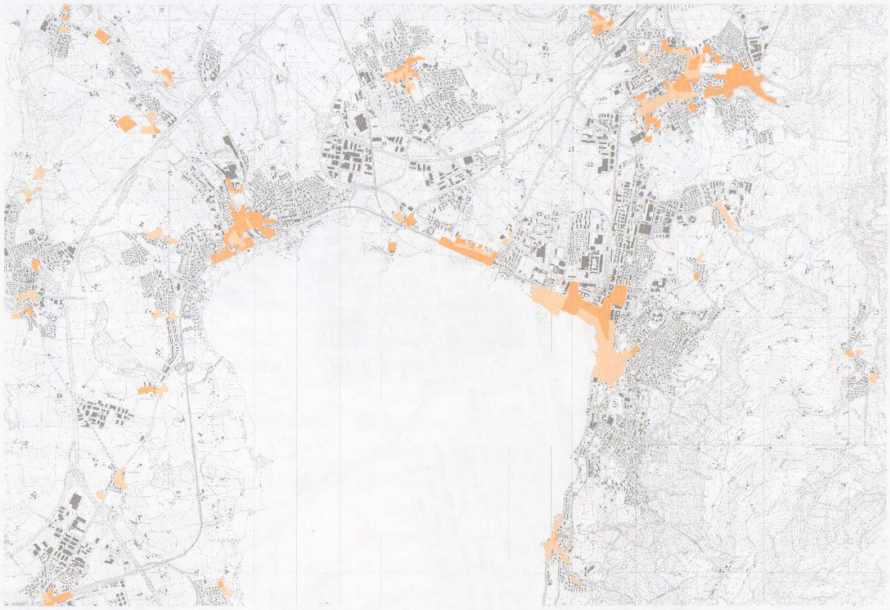
1845



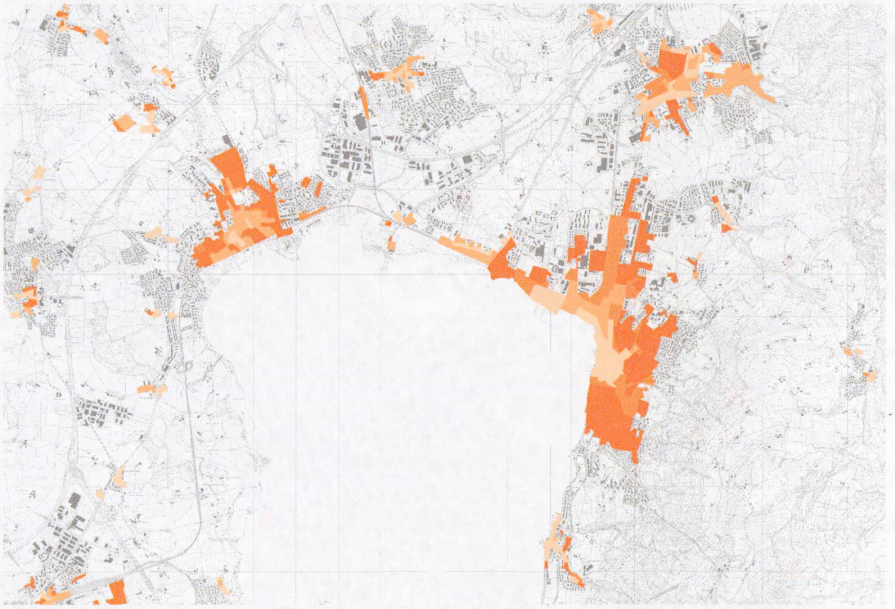
1910



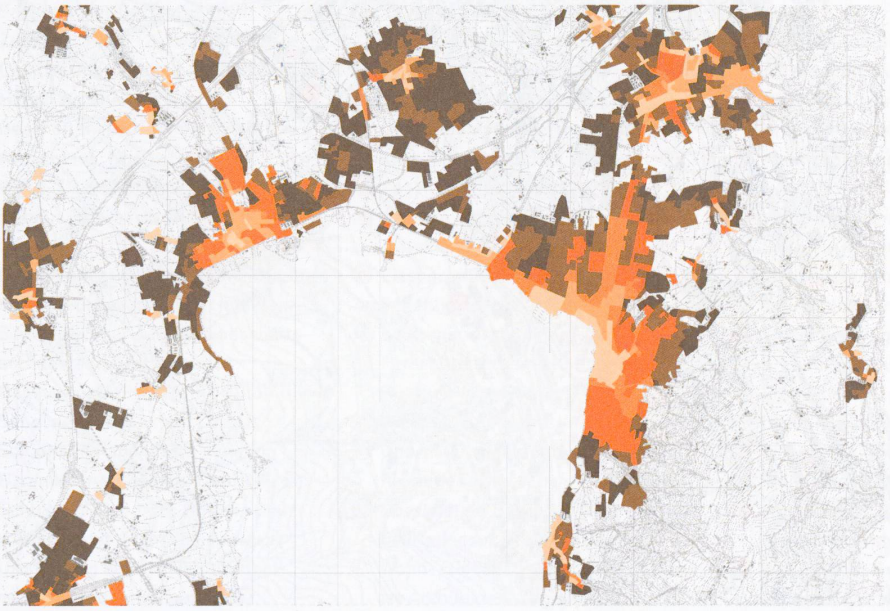
1970



1890



1940



1999