Zeitschrift: Hochparterre : Zeitschrift für Architektur und Design
Herausgeber: Hochparterre
Band: 11 (1998)
Heft: 12

Rubrik: Vorschau

Nutzungsbedingungen
Die ETH-Bibliothek ist die Anbieterin der digitalisierten Zeitschriften auf E-Periodica. Sie besitzt keine Urheberrechte an den Zeitschriften und ist nicht verantwortlich für deren Inhalte. Die Rechte liegen in der Regel bei den Herausgebern beziehungsweise den externen Rechteinhabern. Das Veröffentlichen von Bildern in Print- und Online-Publikationen sowie auf Social Media-Kanälen oder Webseiten ist nur mit vorheriger Genehmigung der Rechteinhaber erlaubt. Mehr erfahren

Conditions d'utilisation
L'ETH Library est le fournisseur des revues numérisées. Elle ne détient aucun droit d'auteur sur les revues et n'est pas responsable de leur contenu. En règle générale, les droits sont détenus par les éditeurs ou les détenteurs de droits externes. La reproduction d'images dans des publications imprimées ou en ligne ainsi que sur des canaux de médias sociaux ou des sites web n'est autorisée qu'avec l'accord préalable des détenteurs des droits. En savoir plus

Terms of use
The ETH Library is the provider of the digitised journals. It does not own any copyrights to the journals and is not responsible for their content. The rights usually lie with the publishers or the external rights holders. Publishing images in print and online publications, as well as on social media channels or websites, is only permitted with the prior consent of the rights holders. Find out more

Download PDF: 22.11.2025

ETH-Bibliothek Zürich, E-Periodica, https://www.e-periodica.ch

vorschau

Neuer Blindenstock

Design braucht keine Augen. Zumal wenn es für Menschen gedacht ist, die blind sind. Im Entwurfsprozess des Telefalt-Langstocks für Blinde zeigt sich, was gutes Design im Grunde ausmacht: die kompromisslose Nähe des Entwurfs zur Wahrnehmung des Benutzers.

Das Bürohaus

Das junge Büro HTS Architekten hat einen nüchternen Verwaltungsbau auf die Brickermatte vor Altdorf gestellt. Die Verwaltung von Uri will damit zeitgenössische Architektur in ihren Kanton holen.

Holzelementbau

Höher, schneller, billiger, ökologischer. Die neuen Methoden im Holzbau haben den Planungs- und Bauprozess verändert. Hat das Auswirkungen auf die Rolle des Architekten und der Architektin?

Hochparterre 1-2/99 erscheint am 18. Januar.

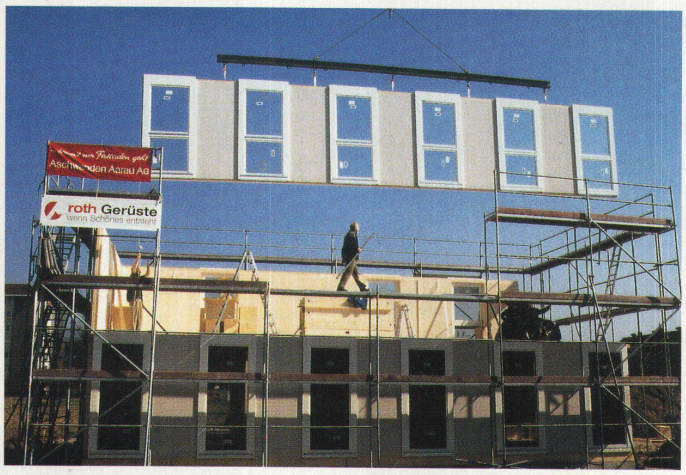

Ein Holzelementbau: Siedlung Bachstrasse, Suhr der Zimmermann Architekten

Illustrierte für Gestaltung und Architektur

Hochparterre AG
Ausstellungsstrasse 25
8005 Zürich
E-Mail: redaktion@hochparterre.ch
Website: http://www.hochparterre.ch

Abonnements	**041 / 340 00 06**
Fax	**041 / 340 37 19**
Redaktion, Anzeigen und Verlag	**01 / 444 28 88**
Fax	**01 / 444 28 89**

Redaktion
Köbi Gantenbein (Chefredaktor)
Benedikt Loderer (Stadtwanderer)
Nicole Barbieri, Barbara Schrag (Gestalterinnen)
Nadia Steinmann (Produzentin)
Jan Capol, Ralf Michel (Redaktoren)
Ralf Zwyer (Grafik-Volontär)

Verlag und Anzeigen
Christine Karrer, Jutta Weiss

Abonnementspreise (1999)

Schweiz 1 Jahr (10 Ausg.)	**Fr.**	**120.–***
2 Jahre	**Fr.**	**210.–***
Deutschland 1 Jahr	**DM**	**170.–**
2 Jahre	**DM**	**300.–**
Europa 1 Jahr	**Fr.**	**150.–**
2 Jahre	**Fr.**	**270.–**
Einzelkaufspreis	**Fr.**	**11.–***
Studenten (Ausweis)		**50 % Rabatt**

Korrektorin
Elisabeth Sele, Vaduz

Litho
Repro-Technik, St. Margrethen

Druck, Vertrieb
Gasser Print AG, Chur/Disentis

***inkl. 2,3% MWSt**

Ph. Oswald
Schreinerei und
Innenausbau AG
CH-8154 Oberglatt ZH
Bahnhofstrasse 54
Telefon 01-850 11 58
Fax 01-850 40 74

Verlangen Sie unsere Prospekte und besuchen Sie den Ausstellungsraum

Gefertigt in filmbeschichteten Sperrholzplatten und mit Alu-Schiebern

Hergestellt in diversen Grössen und Kombinationen mit variablen Einteilungen

Das Möbelprogramm mit vielseitigen Verwendungsmöglichkeiten, für Bücher, Ordner, Pläne, Zeitschriften, Geschirr, Wäsche usw.

Design: Silvio Schmed BSA SWB

Oswald zeigt: Sideboard

Das Sideboard-Programm für den Wohn- und Arbeitsbereich