**Zeitschrift:** Hochparterre : Zeitschrift für Architektur und Design
**Herausgeber:** Hochparterre
**Band:** 4 (1991)
**Heft:** 8-9

**Rubrik:** Stellen

**Nutzungsbedingungen**
Die ETH-Bibliothek ist die Anbieterin der digitalisierten Zeitschriften auf E-Periodica. Sie besitzt keine Urheberrechte an den Zeitschriften und ist nicht verantwortlich für deren Inhalte. Die Rechte liegen in der Regel bei den Herausgebern beziehungsweise den externen Rechteinhabern. Das Veröffentlichen von Bildern in Print- und Online-Publikationen sowie auf Social Media-Kanälen oder Webseiten ist nur mit vorheriger Genehmigung der Rechteinhaber erlaubt. Mehr erfahren

**Conditions d'utilisation**
L'ETH Library est le fournisseur des revues numérisées. Elle ne détient aucun droit d'auteur sur les revues et n'est pas responsable de leur contenu. En règle générale, les droits sont détenus par les éditeurs ou les détenteurs de droits externes. La reproduction d'images dans des publications imprimées ou en ligne ainsi que sur des canaux de médias sociaux ou des sites web n'est autorisée qu'avec l'accord préalable des détenteurs des droits. En savoir plus

**Terms of use**
The ETH Library is the provider of the digitised journals. It does not own any copyrights to the journals and is not responsible for their content. The rights usually lie with the publishers or the external rights holders. Publishing images in print and online publications, as well as on social media channels or websites, is only permitted with the prior consent of the rights holders. Find out more

**Download PDF:** 04.12.2025

**ETH-Bibliothek Zürich, E-Periodica, https://www.e-periodica.ch**

# STELLEN

Junges Team sucht für **anspruchsvolle Arbeit** im Bereich Detail- und Ausführungsplanung sowie für kleinere Bauführungen Architekten/Architektin ETH/HTL und Hochbauzeichner/in. EDV/CAD auf Macintosh. GWJ Architekten, Bern, 031/44 40 33.

Architekt/in HTL gesucht für **Wettbewerbsrealisierung**. Ausführungsplanung (ohne Devisierung und Bauführung). Voraussetzungen: Berufserfahrung, selbständiges Arbeiten sowie Bereitschaft zur Zusammenarbeit. H.P. Oeschger, dipl. Arch. ETH/SIA, Voltastr. 31, 8044 Zürich, 01/252 58 30.

Für **anspruchsvolle Gestaltungsaufgaben** in den Bereichen Industriedesign und Raumgestaltung suchen wir fachlich ausgewiesene Produktdesigner/in und Innenarchitekten/Innenarchitektin. Wenn Sie Lust haben, an grösseren komplexen Projekten mit Ausdauer und Engagement mitzuarbeiten, würde uns Ihr Anruf freuen (064/51 59 65).

Klassisches Bauleitungsbüro sucht **engagierten Bauleiter** für hochinteressante Bauaufgaben. Caretta + Weidmann, Bauleitende Architekten HTL AG, Sihlfeldstr. 10, 8003 Zürich, 01/463 60 66.

Wir suchen **initiative/n Vermöbler/in**, der/die unsere Kunden in Einrichtungsfragen kompetent berät, für die Gestaltung von 600 m² Ausstellungsfläche verantwortlich ist und gerne mit Produkten von Alessi bis Zanotta arbeitet. domicil innenarchitektur ag, Seestrasse 431, Männedorf, 01/920 55 12 (Hr. Kunz/Frau Brühwiler).

Hochbauzeichnerin/Architektin ETH mit **Erfahrung in Ausführungsplanung und Bauführung** sucht Stelle im Raum Zürich. Barbara Hofmann, Trottenstrasse 6, 8037 Zürich, 01/272 28 66.

Architekt HTL mit eigenem Büro hat noch **freie Kapazität** für Entwurf und Ausführung sowie Wettbewerbe. Anfragen unter 01/383 50 83.

Dipl. Architektin (Brasilien), Erfahrung in Wettbewerben, sucht **Praktikumsstelle für 4 Monate** (Sept. bis Dez. 91). Bewilligung durch IAESTE zugesichert. Sprachen P/E/D. Kontaktperson: Fr. Stirnimann, 01/461 23 30.

Ausländische Hochbauingenieurin (29) sucht **Praktikumsstelle im Raum Bern** für 1 Jahr, ab September 1991. Sprachen D/I/Tsch., 031/45 70 63 (abends).

Junger, lernfähiger Hochbauzeichner, 26, mit Grundkenntnissen in Italienisch und mehrjähriger Berufserfahrung sucht neue **Herausforderung in mittelgrossem Architekturbüro im Tessin**. Offerten an Markus Howald, Bruchstrasse 58, 6003 Luzern, 041/22 06 74.

Hochbau- und Innenausbauzeichner sucht interessante Stelle im Bereich **Innenarchitektur, Entwurf, evtl. Verkauf**, Raum Luzern/Aargau. Richard Niederberger, Merkurstrasse 19, 6210 Sursee, G: 045/21 28 23, P: 045/21 93 07.

Innenausbauzeichner mit abgeschlossener Schreinerlehre und einjähriger Praxis sucht im Raum Zug/Luzern/Zürich **Lehrstelle**. Sehr gute Referenzen vorhanden. K. Y. Ferrario, Leihgasse 24, 6340 Baar. P: 042/32 34 79, G: 042/31 12 27.

Vielseitiger Fotograf, kreativ, **versiert in Werbe- und Industriefotografie**, ist auf der Suche nach neuen Aufgaben. Angebote: (0043) 55/74 23 44 32.

Kreatives Team (er Fotograf, sie Grafikerin) sucht neues, interessantes Betätigungsfeld im Bereich **Werbung, Grafik, Fotografie**. Angebote: 075/6 21 39 (tagsüber).

Unger & Treina Architekten suchen **initiativen, selbständigen Architekten HTL und erfahrenen Hochbauzeichner**. Möglichkeit zur Weiterbildung in CAD. 01/432 10 66.

Wir suchen Hochbauzeichner/in, Architekten/Architektin HTL **für anspruchsvolle Bauprojekte**, Coray & Matta, dipl. Arch ETH/SIA, Alter Bahnhof Letten, Zürich, 01/362 27 77.

**GRATIS-STELLENINSERATE**

«Hochparterre» bietet seinen Leserinnen und Lesern einen besonderen Gratisservice. In der Rubrik «Stellen» können Arbeitnehmer oder Arbeitgeber gratis ein Kurzinserat plazieren. Der Umfang eines Inserates darf höchstens 5 Zeilen zu 30 Anschlägen betragen.

Die Redaktion kann über diese Stelleninserate keine Korrespondenz führen; die Vermittlung erfolgt direkt. Falls zu viele Inserate eintreffen, behält sich die Redaktion das Recht vor, auszuwählen oder zu kürzen.

**Redaktion**
**«Hochparterre»**
**Stellen**
**Industriestrasse 54**
**8152 Glattbrugg**


**HOCHBAUZEICHNER(IN)**

**GERNE ERWARTEN WIR IHRE BEWERBUNG**
**ATELIER CUBE ARCHITECTES CASE 30 1001 LAUSANNE**



TWI
TECHNIKUM WINTERTHUR INGENIEURSCHULE DES KANTONS ZÜRICH

Die **Architekturabteilung** des Technikums Winterthur Ingenieurschule sucht **für ihre Aussenstation/Tössfeld** eine(n) vielseitig interessierte(n) Mitarbeiter(in) für die

**selbständige Führung der Abteilungsadministration**

**Ihre Aufgaben:**
- Telefondienst und allgemeine Sekretariatsarbeiten
- Betreuung der Architekturbibliothek
- Betreuung der technischen Geräte (EDV-Hard- und -Software, Vervielfältigung, Projektion) und der Werkstatt
- Dokumentation und Archivierung

Es besteht die Möglichkeit, sich in beschränktem Rahmen durch Teilnahme am Fachunterricht der Architekturabteilung weiterzubilden.

**Unsere Anforderungen:**
- allgemeine Kenntnisse des Fachbereiches und Interesse für Fragen der Architektur, z. B. abgeschlossene Lehre als Hochbauzeichner oder kaufmännische Ausbildung mit Einblick in die Baupraxis
- Grundkenntnisse und Erfahrung im EDV-Bereich
- Bereitschaft zur kooperativen Zusammenarbeit mit Lehrerschaft, Verwaltung und Studierenden.

**Stellenantritt: 1. Oktober 1991 oder nach Vereinbarung**

Weitere Auskünfte erhalten Sie unter Telefon 052/82 62 94 (wenn keine Antwort 052/82 62 03).

Bewerbungen richten Sie bitte an das

**Personalbüro**
**Technikum Winterthur Ingenieurschule**
Postfach 805, 8401 Winterthur

# Devico Design

Wir bearbeiten Gestaltungsaufgaben – von der handlichen Zahnbürste bis zu komplexen Maschinensystemen.
Zur Verstärkung unseres kleinen Teams suchen wir einen engagierten und kreativen

# Industrial Designer

Sie sind flexibel und können sich schnell in neue Probleme hineindenken.
Sie haben Berufserfahrung.
Sie haben Freude am Modellbau.
Sie sind interessiert an Top-Qualität.
Dann sollten wir schnellstmöglich miteinander ins Gespräch kommen.
Werner Zemp, Devico Design, Meisenrain 39, 8044 Zürich-Gockhausen (01/821 02 32).

## Kompetenz auf jeder Stufe

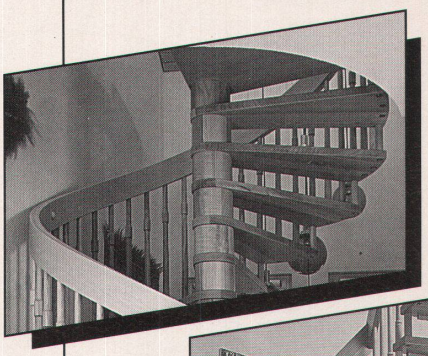

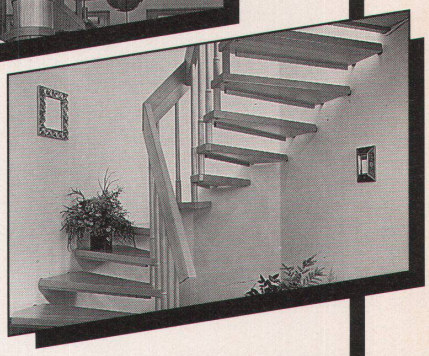

**Die kompetenten Treppenmeister:**
Schreinerei Beeler AG, Erstfeld
Hans Benzinger AG, Heldswil
Bianchi + Däscher AG, Landquart

Fritz Keller Schreinerei AG
Holztreppenbau, CH-3322 Schönbühl
Tel. 031 859 23 13, Fax 031 859 27 68

Keller

Laederach / Jaggi Bern

## OPUS. Alles in Reichweite.

**BIGLA**

Bigla AG
3507 Biglen
Tel. 031 700 91 11
Fax 031 700 94 44

Beim OPUS-Systemmöbelkonzept sind Telefon, PC, Drucker oder Fax immer in praktischer Reichweite. Ganz nach Ihren Wünschen. Die Kompaktheit ermöglicht eine maximale Raumausnützung. Überzeugen Sie sich selbst vom wirtschaftlichen, organisatorischen und ergonomischen OPUS-Bonus.

OPUS, das neue Arbeitsplatz-System der Bigla. Wann kommen Sie zur Premiere-Feier?