Zeitschrift: Heimatbuch Meilen
Herausgeber: Vereinigung Heimatbuch Meilen
Band: 38 (1998)

Artikel: 100 Jahre Eisenwaren Baumann
Autor: Kummer, Peter
DOI: https://doi.org/10.5169/seals-953926

Nutzungsbedingungen
Die ETH-Bibliothek ist die Anbieterin der digitalisierten Zeitschriften auf E-Periodica. Sie besitzt keine Urheberrechte an den Zeitschriften und ist nicht verantwortlich für deren Inhalte. Die Rechte liegen in der Regel bei den Herausgebern beziehungsweise den externen Rechteinhabern. Das Veröffentlichen von Bildern in Print- und Online-Publikationen sowie auf Social Media-Kanälen oder Webseiten ist nur mit vorheriger Genehmigung der Rechteinhaber erlaubt. Mehr erfahren

Conditions d'utilisation
L'ETH Library est le fournisseur des revues numérisées. Elle ne détient aucun droit d'auteur sur les revues et n'est pas responsable de leur contenu. En règle générale, les droits sont détenus par les éditeurs ou les détenteurs de droits externes. La reproduction d'images dans des publications imprimées ou en ligne ainsi que sur des canaux de médias sociaux ou des sites web n'est autorisée qu'avec l'accord préalable des détenteurs des droits. En savoir plus

Terms of use
The ETH Library is the provider of the digitised journals. It does not own any copyrights to the journals and is not responsible for their content. The rights usually lie with the publishers or the external rights holders. Publishing images in print and online publications, as well as on social media channels or websites, is only permitted with the prior consent of the rights holders. Find out more

Download PDF: 15.12.2025

ETH-Bibliothek Zürich, E-Periodica, https://www.e-periodica.ch

▷ Jakob Baumann und sein «Isehof», anfangs 20. Jh.

100 Jahre Eisenwaren Baumann

Peter Kummer

Ist es schon nicht mehr selbstverständlich heute, dass der Sohn beruflich in die Fussstapfen des Vaters tritt, so noch weniger, dass dies auch der Enkel tut. Geht es gleich noch darum, ein Geschäft zu führen, nimmt die Wahrscheinlichkeit solcher Kontinuität weiter ab. So gibt es wenig gewerbliche Familienbetriebe, die das Glück haben, das zweite Jahrhundert ihrer Existenz unter dem gleichen Namen anzutreten. «Baumann Eisenwaren Haushaltartikel» ist – neben den «Gebr. Hersperger, Spenglermeister Installateur» – das einzige Beispiel der Gemeinde. Wobei hinzuzufügen wäre, dass es sich in diesem Fall um die Linie Onkel–Neffe, Vater–Sohn handelt.

Das Unternehmen wurde 1898 von Jakob Baumann gegründet und 1904 ins heutige Gebäude «Zum Eisenhof» Ecke Dorf-/Bahnhofstrasse verlegt, das erste Meilemer Geschäftshaus mit grossen Schaufenstern. Der Anteil der Geschäftsräume am gesamten Bau hat sich unterdessen vergrössert, das Sortiment verändert, aber es wird als letztlich immer noch gleiches Geschäft nach über vierzig Jahren unter Max Baumann seit 1994 von Peter Baumann in dritter Generation geführt. Was das Sortiment betrifft: Mit dem Auftreten der Konkurrenz von Ulrich Gabriel (heute Rolf Gabriel, Uetikon) um 1950 zeichnete sich eine Verlagerung vom einst hauptsächlich Eisenwaren führenden Geschäft («Isebuume») in Richtung Haushaltartikel ab; insbesondere seit dem umfassenden Umbau von 1969 werden immer mehr Fischerei- und Sportartikel sowie Gartengeräte angeboten.

Vgl. Max Baumann: 90 Jahre Eisenwaren- und Haushaltgeschäft Baumann, in: HB 1988, S. 35 ff.

Anzeige und Empfehlung.

Beehre mich hiemit, den Tit. Einwohnern von **Meilen und Umgebung** anzuzeigen, daß ich in der **„Steinburg"** an der Bahnhofstraße Meilen einen

Eisenwaaren-Laden

errichtet habe. Ich empfehle mich daher in allen einschlagenden Artikeln, wie: **Stiften, Schuhnägel, Schrauben, Nieten, Schlösser, Werkzeuge, Möbelbeschläge, Baubeschläge, landwirthschaftl. Geräthe, Küchen- u. Haushaltungsartikel** etc.

Es wird mein eifrigstes Bestreben sein, meine werthe Kundsame mit prima Waare und billigsten Preisen zu bedienen.

Sich bestens empfehlend, zeichnet

hochachtend

Jak. Baumann, Eisenhandlung.

◁ Eröffnungsinserat im «Volksblatt für den Bezirk Meilen», 1898. Das Haus «Steinburg» steht noch, Dorfstrasse Nr. 87.

◁ Verkaufsraum ab 1959.

Eisenhandlung
Meilen

empfiehlt bestens:

Laubsägeholz, Laubsägeartikel, Kochapparate, Waagen Fleischhackmaschinen, Zuckermühlen, Messerputzmaschinen, Backformen, Grabschaufeln, Grubenhäueli, Hagmesser, Aexte, Waldsägen, Einmannssägen 2c.

Für Bäcker:

Brodschüsseln mit Garantie, **Wähenbleche,** extra stark nebst allen übrigen Artikeln in Email, Blech, Kupfer, Messing und Stahl.

Blumentische & Korbwaaren aller Art.

Achtungsvollst zeichnet

J. Baumann.

◁ Wie die Gestaltung der Auslagemöblierung hat sich auch das Warensortiment der Zeit angepasst. Inserat 1898.

▷ Kunsthandwerkliche Geschirrwaren, Aufnahme 1986, rechts Peter Baumann, 1977.

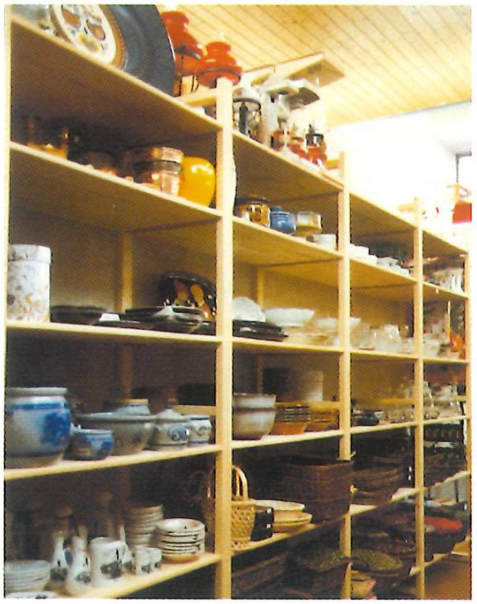

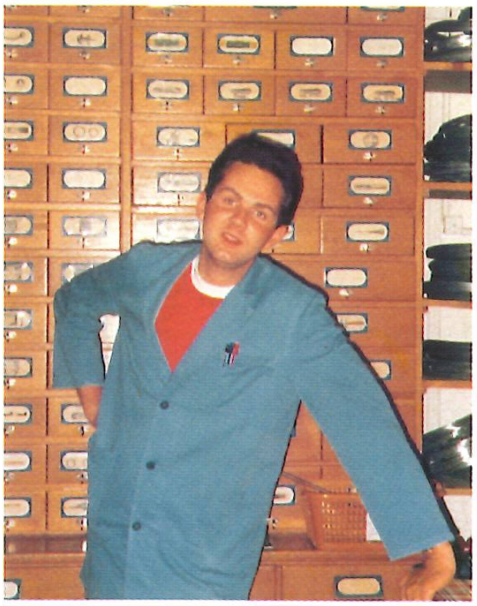

▷ Seit spätestens 1979 (Aufnahme) verkaufen Baumanns auch Schirme.

▷ Vom Ladengeschäft auf die Strasse.
Peter Baumann am Meilemer Määrt 1983.