

Zeitschrift: Jahrbuch des Bernischen Historischen Museums
Herausgeber: Bernisches Historisches Museum
Band: 3 (1923)

Artikel: Inventar der Münzsammlung des Bernischen historischen Museums in Bern : die Münzen der römischen Republik
Autor: Wegeli, Rudolf / Hofer, Paul
DOI: <https://doi.org/10.5169/seals-1043364>

Nutzungsbedingungen

Die ETH-Bibliothek ist die Anbieterin der digitalisierten Zeitschriften auf E-Periodica. Sie besitzt keine Urheberrechte an den Zeitschriften und ist nicht verantwortlich für deren Inhalte. Die Rechte liegen in der Regel bei den Herausgebern beziehungsweise den externen Rechteinhabern. Das Veröffentlichen von Bildern in Print- und Online-Publikationen sowie auf Social Media-Kanälen oder Webseiten ist nur mit vorheriger Genehmigung der Rechteinhaber erlaubt. [Mehr erfahren](#)

Conditions d'utilisation

L'ETH Library est le fournisseur des revues numérisées. Elle ne détient aucun droit d'auteur sur les revues et n'est pas responsable de leur contenu. En règle générale, les droits sont détenus par les éditeurs ou les détenteurs de droits externes. La reproduction d'images dans des publications imprimées ou en ligne ainsi que sur des canaux de médias sociaux ou des sites web n'est autorisée qu'avec l'accord préalable des détenteurs des droits. [En savoir plus](#)

Terms of use

The ETH Library is the provider of the digitised journals. It does not own any copyrights to the journals and is not responsible for their content. The rights usually lie with the publishers or the external rights holders. Publishing images in print and online publications, as well as on social media channels or websites, is only permitted with the prior consent of the rights holders. [Find out more](#)

Download PDF: 14.04.2026

ETH-Bibliothek Zürich, E-Periodica, <https://www.e-periodica.ch>

Inventar der Münzsammlung des Bernischen historischen
Museums in Bern

Die
Münzen der römischen Republik

Bearbeitet von
Rudolf Wegeli und Paul Hofer

Beilagen zu den Jahresberichten 1917—1922

BERN
Im Selbstverlag des Bernischen historischen Museums
1923

Inventar der Münzsammlung des Bernischen historischen
Museums in Bern

Die
Münzen der römischen Republik

Bearbeitet von
Rudolf Wegeli und Paul Hofer

Beilagen zu den Jahresberichten 1917—1922

BERN
Im Selbstverlag des Bernischen historischen Museums
1923

Buchdruckerei Böhler & Co., Bern

Verbesserungen und Zusätze

- No 48 zu lesen: Wie 47, aber Denarzeichen hinter dem Kopfe. Rs.: . . .
" 52 " " Viergespann, statt Zweigespann.
" 55 " " Viergespann, statt Zweigespann.
" 74 " " wie 73, statt wie 72.
" 89 " " Pilipus, statt Pilippus, in Text und Überschrift.
" 105 " " Ratte n. r., statt n. l.
" 139 beizufügen: Denar.
" 140 " Denar.
" 142 zu lesen: 142, statt 42.
" 192 beizufügen: Um 90.
" 193 " Um 90.
" 233 zu lesen: Calpurnia 12, statt 1.
" 271 " " Var. 35, statt 45.
" 305 beizufügen: Denar.
" 376 zu lesen: A · F, statt AF.
" 391 beizufügen: B. Plaetoria 6.
" 394 zu lesen: B. Sculpicia 6, statt 7.
" 464 beizufügen: in der Überschrift: C. Claudius Marcellus.
" 468 zu lesen: 49, statt Um 49.
" 501 " " B. Plautia 15, statt 14.
" 520 beizufügen: B. Junia 26.
" 528 " in der Überschrift: Q. Caepio Brutus.
" 534 zu lesen: M. Lepidus, statt C. Lepidus.
" 535 " " geschlagen 38—36, statt 43.
" 551 " " Vs., statt Rs.
" 558 beizufügen: B. Julia 57.
" 565 " B. Antonia 32.
" 580 zu lesen: Kopf Octavians, statt Caesars.
" 603 " " 38, statt 32.
" 603 " " B. Julia 140, statt 4.
" 604 " " 38, statt 32.
-

Im Jahre 1789 veröffentlichte Franz Ludwig Haller unter dem Titel *Enumeratio numismatum veterum graecorum atque romanorum ex omni metallo et forma, quae extant in scriniis Bibliothecae publ. bernensis* das erste gedruckte Inventar der antiken Münzsammlung Berns. Vierzig Jahre nachher war das gelehrte, 226 Seiten zählende Buch dank dem reichen Zuwachs, den das Münzkabinet in der Zwischenzeit erfahren durfte, veraltet. Es war vorab Hallers eigene Sammlung römischer, fast ausschliesslich in der Schweiz gefundener Münzen, die, im Jahre 1808 käuflich erworben, den bisherigen Bestand um 2000 Münzen vermehrt hatte. 1827 war die grosse Sammlung des Bibliothekars Friedrich Tschärner als Geschenk der Frau alt Schultheissin Elisabetha Freudenreich dazu gekommen. Die Freude an dieser Vermehrung und das Interesse, das die Behörden den numismatischen Bestrebungen entgegenbrachten, zeitigten eine Neuauflage des Inventars, die 1829, wiederum von Haller verfasst, unter dem Titel *Catalogus numismatum veterum, graecorum et latinorum, maxime vero imperatorum, augustarum, caesarumque romanorum, quae exstant in Museo civitatis bernensis* erschien. Das neue Buch, doppelt so umfangreich als die *Enumeratio* (420 Seiten) ist, wie diese, lateinisch geschrieben und gibt in der Einleitung einen kurzen geschichtlichen Abriss über die Entwicklung des Münzkabinetts, das in seinen Anfängen auf den grossen Denarfund von Kernenried (1605) zurückgeht. In dem Verzeichnis stehen voran die *nummi exotici, regum, populorum, urbium*. Diesen folgen die *nummi consulares, vel familiarum romanarum* in der üblichen Einteilung nach den Familien, und den grössten Raum beanspruchen die *numismata imperatorum, augustarum atque caesarum romanorum, ex omni metallo et forma, quorum series incipit a Pompeio Magno, et pergit ad Johannem Zimissem usque*.

Die *Enumeratio* ist selten geworden, der *Catalogus* längst vergriffen. Aber auch in den Sammlungsbeständen, die seit 1898 als Eigentum der Bürgergemeinde dem bernischen Historischen Museum einverleibt sind, hat sich vieles geändert. Dies und jenes wurde ausgeschieden, manches ist dazu gekommen. Auch Freunde haben sich gefunden, die dem antiken Münzkabinet ihr Interesse geschenkt haben. So ist es wohl berechtigt, wenn wir es unternehmen, die Sammlung, gestützt auf eingehende Kata-

logisierungsarbeiten, der Öffentlichkeit durch eine Neuausgabe des Inventars zugänglich zu machen.

Wir beginnen die Münzreihe der römischen Republik mit den campanischen Prägungen, die seit 343 in Capua für Rom hergestellt wurden. Ihnen schliesst sich das stadtrömische Kupfergeld der gleichen Periode an. Mit 269 beginnt die stadtrömische Silberprägung, deren Münzen wir, entsprechend der Ordnung der Sammlung, in der zeitlichen Reihenfolge über die beginnende Alleinherrschaft Octavians hinaus bis zu dem Zeitpunkt beschreiben, da Octavian vom Senat den Titel Augustus entgegennahm. Mit diesem Datum, dem 16. Januar 27 v. Chr., beginnt staatsrechtlich das römische Kaisertum.

Die Numismatiker sind darüber einig, dass vom wissenschaftlichen Standpunkte aus der chronologischen Anordnung der Vorrang gebührt.¹ Wenn sie trotzdem an der herkömmlichen Einteilung nach Familien festhalten, so geschieht dies weniger aus Bequemlichkeitsgründen, als vielmehr aus der Erwägung heraus, dass die zeitliche Fixierung der Münzen vielfach noch zu wenig gesichert ist. Dem wäre entgegenzuhalten, dass auch die Zuteilung einzelner Münzen an bestimmte Familien keineswegs in allen Fällen als einwandfrei gesichert erscheint. Der grosse Vorteil des von Mommsen begründeten chronologischen Systems, der uns alle Bedenken² und Schwierigkeiten überwinden lässt, liegt in der Möglichkeit eines Überblickes über Material und Entwicklung und der dadurch gewonnenen Grundlage für stilkritische Vergleichung. Gewiss stellen viele Daten Annäherungs- und Wahrscheinlichkeitswerte dar, was wir mit allem Nachdruck feststellen wollen und auch im Texte durch die Beigabe der Präposition „um“ zu den Jahreszahlen zum Ausdruck gebracht haben. Es sind aber doch so viele, durch die Münzen selbst gegebene und durch die Funduntersuchungen gewonnene, gesicherte Daten vorhanden, dass wesentliche Irrtümer nicht in grösserer Zahl zu befürchten sind. Fehler werden nicht zu vermeiden sein. Aber ihnen entgeht auch der Anhänger des Familienschemas nicht — er versteckt sie nur.³

Die chronologische Anordnung ist ohne Rücksicht auf die Verschiedenheit des Metalls durchgeführt. Die Einteilung folgt im allgemeinen den Daten von Babelon; Abweichungen davon sind vorgenommen, wenn stilkritische Erwägungen es erheischen und die Resultate der Untersuchungen

¹ Vgl. dazu Bahrfeldt in der Numismatischen Zeitschrift, Bd. 32, S. 2.

² Vgl. die Einleitung Mommsens zu seinem Münzenverzeichnis in der Geschichte des römischen Münzwesens, S. 474.

³ Der grosse dreibändige Katalog des Britischen Museums zählt die Münzen in der chronologischen Reihenfolge auf. Von kleineren Sammlungskatalogen, die das gleiche System befolgen, sei auf A. Münch, die Münzsammlung des Kantons Aargau, hingewiesen (Aargauer Jahresschrift der historischen Gesellschaft des Kantons Aargau, VII. Aarau 1871).

Anderer begründet erscheinen. Wer an die Einteilung der Münzen nach den Familien gewöhnt ist, wird sich anhand des Registers sofort zurecht finden.

Die Beschreibung der Münzen ist so einfach als möglich gehalten. Der Wiedergabe des Textes, bei der auf epigraphische Besonderheiten keine Rücksicht genommen, Ergänztes in eckige Klammern gesetzt, nur teilweise Erkennbares unterpunktiert ist, schliesst sich eine knappe Beschreibung des Münzbildes an. Die Bezeichnung der Besitzverhältnisse und des Erhaltungszustandes, die Angaben von Mass und Gewicht sind bei einem beschreibendem Inventar unerlässlich. Die Literaturnachweise beschränken sich auf Haller und Babelon, zu denen für die Münzen der ausgehenden Republik noch Cohen (*Monnaies impériales*) hinzukommt.

Die Abbildungen sind direkt nach den Originalen erstellt.

Hauptsächlich benützte Literatur:

- Haller, F. L.** *Enumeratio numismatum veterum graecorum atque romanorum, ex omni metallo et forma, quae extant in scriniis Bibliothecae publ. bernensis, iussu illustrissimi senatus academici in lucem edita.* Bernae MDCCLXXXIX.
- *Catalogus numismatum veterum, graecorum et latinorum, maxime vero imperatorum, augustarum, caesarumque romanorum, quae extant in Museo civitatis bernensis.* Bernae MDCCCXXIX.
-
- Mommsen, Th.** *Geschichte des römischen Münzwesens.* Berlin 1860.
- *Histoire de la monnaie romaine. Traduite de l'allemand par le duc de Blacas et publiée par J. de Witte.* 4 vol. Paris 1865—1875.
- Cohen, H.** *Description générale des monnaies de la République romaine communément appelées médailles consulaires.* Paris 1857.
- *Description historique des monnaies frappées sous l'empire romain communément appelées médailles impériales. Deuxième édition. Tome I,* Paris 1880.
- Babelon, E.** *Description historique et chronologique des monnaies de la République romaine vulgairement appelées monnaies consulaires.* II vol. Paris 1885—1886.
- Grueber, H. A.** *Coins of the Roman Republic in the British Museum in three volumes.* London 1910.
- Bahrfeldt, M.** *Nachträge und Berichtigungen zur Münzkunde der römischen Republik.* Numismatische Zeitschrift, Bd. 28, 29 und 32.
- Haeblerlin, E. J.** *Aes grave. Das Schwergeld Roms und Mittelitaliens einschliesslich der ihm vorausgehenden Rohbronzewährung.* Frankfurt 1910.
- Willers, H.** *Geschichte der römischen Kupferwährung vom Bundesgenossenkrieg bis auf Kaiser Claudius.* Leipzig und Berlin 1909.
-

Numismatische Zeitschrift, herausgegeben von der Numismatischen Gesellschaft in Wien.
1869 ff. Neue Folge 1908 ff.

Zeitschrift für Numismatik, herausgegeben von Dr. Alfred von Sallet. Berlin 1874 ff.

Rivista italiana di numismatica e scienze affini, pubblicata per cura della Società numismatica italiana.

Abkürzungen.

B. = Babelon, Description etc.	g. = gut.
Br. = Bronze.	l. = links.
B. B. = Burgergemeinde Bern.	n. = nach.
C. = Cohen, Monnaies impériales, 2 ^e éd. T. I.	o. = oben.
G. = Gold.	p. = pagina.
H. = Haller, Catalogus etc.	r. = rechts.
Rs. = Rückseite.	sch. = schlecht.
S. = Silber.	s. g. = sehr gut.
beg. = beginnend.	u. = unten.
erh. = erhalten.	v. R. g. = vom Rande aus gelesen.
	z. g. = ziemlich gut.

Campanische Münzen

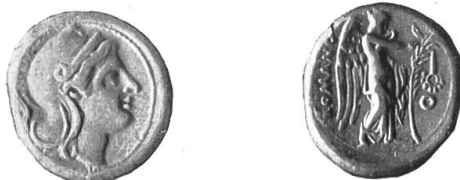

1. Silber.

343—314

Kopf der Roma im Greifenhelm mit enggezacktem Kamm n. r., dahinter ein nur teilweise erkennbares Symbol. Perlkreis.

Rs.: ROMANO in senkrechter Linie links. Victoria mit nacktem Oberkörper stehend n. r., eine Binde mit Kranz an einem vor ihr stehenden Palmzweig befestigend. Rechts im Felde ○

S. g. erh.
Geschenk 1918.
18,7 mm, 6,74 g.

H. —
B. 7 p. 12



2. Silber.

343—314

Bartloser Kopf des Hercules mit Binde im Haar, Löwenfell und Keule n. r. Perlkreis.

Rs.: ROMAN im Abschnitt. Die Wölfin mit den Zwillingen n. r.

S. g. erh.
B. B.
20,8 mm, 7,59 g.

H. nummi urbis Romae 1
B. 8. p. 13.



3. Silber.

269—217

Kopf des doppelgesichtigen bartlosen Janus mit Lorbeerkränzen. Perlkreis.

Rs.: ROMA vertieft, in grosser Schrifttafel. Jupiter mit Blitz und Szepter in n. r. eilendem Viergespann, das von einer Victoria geleitet wird. Kreislinie.

S. g. erh.
B. B.
23,6 mm, 6,425 g.

H. familiae incertae
B. 23 p. 21

4. *Silber.* 269—217

Wie 3, aber Rs.: ROMA vertieft, in kleiner Schrifttafel.
S. g. erh.
B. B.
23 mm, 6,293 g.

H. —
B. 23 p. 21

5. *Silber.* 269—217

Kopf des doppelgesichtigen bartlosen Janus mit Lorbeerkränzen. Perlkreis.
Rs.: ROMA im Abschnitt. Jupiter mit Blitz und Szepter in n. l. eilendem Viergespann, das von einer Victoria geleitet wird.
G. erh.
B. B.
18,4 mm, 3,002 g.

H. familiae incertae
B. 25 p. 22

6. *As.* Vor 217

Kopf des doppelgesichtigen bärtigen Janus, darüber Wertzeichen —.
Perlkreis.
Rs.: ROMA unten. Schiffvorderteil n. r., darüber | Rechts im Felde Buchstabenspuren.
Br. — z. g. erh.
B. B.
29,6 mm, 16,74 g.

H. pondera diversa 2
B. —

Stadtrömische Münzen

7. *As der Libralserie*, gegossen. 343—269

Kopf des doppelgesichtigen bärtigen Janus, darunter Wertzeichen —, auf erhabener Kreisfläche.
Rs.: Schiffvorderteil n. r., darüber |, auf erhabener Kreisfläche.
Br. — s. g. erh.
B. B.
66,5 mm, 268,5 g.

H. —
B. 51 p. 34

8. *Triens der Libralserie*, gegossen. 343—269

Behelmter Kopf der Roma n. l., darunter als Wertzeichen vier Punkte. Erhabene Kreisfläche.
Rs.: Schiffvorderteil n. r., darunter vier Punkte. Erhabene Kreisfläche.
Br. — s. g. erh.
B. B.
45,8 mm, 85 g.

H. pondera diversa 1
B. 53 p. 35



9. *Unze.*

343—269

Kopf der Roma im Raupenhelm n. l., dahinter ● Perlkreis.

Rs.: ROMA oben im Felde. Schiffvorderteil n. r. Kreislinie.

Br. — s. g. erh.
B. B. Ankauf 1918.
25,9 mm, 12,315 g.

H. —
B. 19 p. 47

10. *Semis des Zweiunzenfusses.*

269—217¹

Bärtiger, lorbeerbekränzter Kopf des Jupiter n. r., dahinter Wertzeichen S.
Perlkreis.

Rs.: ROMA unten. Schiffvorderteil n. r., darüber S. Kreislinie.

Br. — g. erh.
B. B.
28,2 mm, 18,77 g.

H. pondera diversa 3
B. 50 p. 63

11. *Quinar.*

Nach 269

Kopf der Roma in gezacktem Flügelhelm n. r., dahinter V. Perlkreis.

Rs.: ROMA unten. Die Dioskuren mit wagrechten Lanzen n. r. sprengend.

S. — z. g. erh.
B. B.
16,8 mm, 1,962 g.

H. familiae incertae
B. 3 p. 40

12. *Victoriat.*

Nach 269

Lorbeerbekränzter, bärtiger Kopf des Jupiter n. r. Perlkreis.

Rs.: ROMA im Abschnitt, in erhabener Schrift. Victoria n. r., ein Tropaeon bekränzend. Kreislinie.

S. — z. g. erh.
B. B. Tausch 1918.
18,3 mm, 2,597 g.

H. —
B. 9 p. 41

13. *Denar.*

269—217

Kopf der Roma in gezacktem Flügelhelm n. r., dahinter X. Perlkreis.
Punzverletzungen.

Rs.: ROMA unten. Die Dioskuren mit wagrechten Lanzen n. r. sprengend.
Kreislinie.

S. — z. g. erh.
B. B.
19 mm, 3,46 g.

H. familiae incertae
B. 2 p. 39

¹ Nach Babelon 217—154.



14. *Denar.* 269—217

Kopf der Roma in gezacktem Flügelhelm n. r., dahinter X. Perlkreis.

Rs.: ROMA unten. Die Dioskuren mit wagrechten Lanzen n. r. sprengend.

Unter den Pferden ein Stern. Kreislinie.

S. — s. g. erh.
B. B.
19,8 mm, 3,617 g.

H. familiae incertae
B. 20 p. 47

15. *Horatius. Denar.* Um 264

Kopf der Roma in enggezacktem Flügelhelm n. r., dahinter X. Perlkreis.

Rs.: ROMA im Abschnitt. Die Dioskuren mit wagrechten Lanzen n. r. sprengend. Unter den Pferden ein Frauenkopf.

S. — s. g. erh.
B. B. Ankauf 1918.
19,2 mm, 3,462 g.

H. —
B. Horatia 1

16. *Denar.* Um 250

Kopf der Roma in gezacktem Flügelhelm n. r. Perlkreis.

Rs.: ROMA unten. Die Dioskuren n. r. sprengend. Über jedem Kopf ein grosser Stern, dazwischen C.¹ Kreislinie.

S. — s. g. erh.
B. B.
19 mm, 4,41 g.

H familiae incertae
B. 32 p. 53

17. *Autronius. Denar.* Um 234²

Kopf der Roma in gezacktem Flügelhelm n. r., dahinter Wertzeichen X. Perlkreis.

Rs.: AVTR im Felde. ROMA unten. Die Dioskuren mit wagrechten Lanzen n. r. sprengend.

S. — g. erh.
B. B. Ankauf 1917.
18,2 mm, 3,621 g.

H. —
B. Autronia 1

18. *Matienus. Denar.* Um 234³

Kopf der Roma in gezacktem Flügelhelm n. r., dahinter X. Perlkreis.

Rs.: MATI im Felde. ROMA unten. Die Dioskuren mit wagrechten Lanzen n. r. sprengend. Kreislinie.

S. — g. erh.
Ankauf 1917.
17,8 mm, 3,193 g.

H. —
B. Matiena 1

¹ Canusium?

² Nach Mommsen-Blacas (Nr. 21) um 217.

³ Nach Mommsen-Blacas (Nr. 31) um 214.

19. *Denar.* *Um 217*

Kopf der Roma in gezacktem Flügelhelm n. r., dahinter X.

Rs.: ROMA | unten. Diana mit Halbmond über dem Kopfe in Zweigespann mit sich bäumenden Pferden n. r. Unter den Pferden eine Biene.

S. — z. g. erh.
B. B.
18,4 mm, 2,796 g.

H. familiae incertae
B. 22 p. 49

20. **Q. Baebius Tampilus.** *Victoriat.* *Um 217*

Lorbeerbekränzter Kopf des Jupiter n. r. Perlkreis.

Rs.: TAMP im Felde. ROMA im Abschnitt. Victoria, stehend n. r., ein Tropaeon bekränzend. Kreislinie.

S. — g. erh., etwas abgenützt.
B. B. Ankauf 1917.
18,6 mm, 1,802 g.

H. —
B. Baebia 4

21. **C. Decimius Flavius.** *Denar.* *Um 214¹*

Kopf der Roma in gezacktem Flügelhelm n. r., dahinter X.

Rs.: FLAVS im Felde. ROMA | unten. Diana mit Halbmond über dem Kopfe und Peitsche in n. r. eilendem Zweigespann. Kreislinie.

S. — s. g. erh.
B. B.
17,3 mm, 4,088 g.

H. —
B. Decimia 1

22. **L. Furius Purpureo.** *Denar.* *Um 214*

Kopf der Roma in gezacktem Flügelhelm n. r., dahinter X. Punzverletzung.

Rs.: PVR im Felde. ROMA | unten. Diana mit Halbmond über dem Kopfe in n. r. eilendem Zweigespann. Oben im Felde Purpurschnecke.

S. — g. erh.
B. B. Fund Belpberg 1854.
17,8 mm, 3,598 g.

H. —
B. Furia 13



23. **C. Terentius Lucanus.** *Denar.* *Um 214*

Kopf der Roma in gezacktem Flügelhelm n. r., von einer dahinterstehenden Victoria bekränzt. Unter ihr X. Perlkreis.

Rs.: C · TER · LVC im Felde. ROMA | unten. Die Dioskuren mit wagrechten Lanzen n. r. sprengend. Kreislinie.

S. — s. g. erh.
B. B.
19,6 mm, 3,622 g.

H. Terentia 1
B. Terentia 10

¹ Nach Mommsen-Blacas (Nr. 72) um 184.

24. **C. Scribonius Curio.** *Denar.* Um 204¹

Kopf der Roma in gezacktem Flügelhelm n. r., dahinter Wertzeichen X.
Rs.: C · SC[R] im Felde. ROMA | unten. Die Dioskuren mit wagrechten
Lanzen n. r. sprengend Kreislinie.

S. — g. erh., etwas abgenützt.
B. B. Ankauf 1917.
18,5 mm, 3,338 g.

H. —
B. Scribonia 1

25. *Denar.* 204—154

Kopf der Roma in gezacktem Flügelhelm n. r., dahinter X (Astkreuz). Kreislinie.
Rs.: ROMA | unten. Victoria mit Peitsche in n. r. eilendem Zweigespann.

S. — s. g. erh.
B. B.
17,3 mm, 3,682 g.

H. familiae incertae
B. 6 p. 40

26. **P. Cornelius Sula.** *Denar.* Um 200

Kopf der Roma in gezacktem Flügelhelm n. r., dahinter X.
Rs.: P · SVLA im Felde. ROMA | unten. Victoria mit Peitsche in n. r. ei-
lendem Zweigespann.

S. — s. g. erh.
B. B. Ankauf 1918.
18,6 mm, 4,233 g.

H. —
B. Cornelia 1

27. **Spurius Afranius.** *Denar.* Um 200

Kopf der Roma in gezacktem Flügelhelm n. r., dahinter X. Perlkreis.
Punzverletzung.
Rs.: SAFRA im Felde. ROMA | unten. Victoria mit Peitsche in n. r. eilendem
Zweigespann.

S. — s. g. erh.
B. B.
18,2 mm, 3,63 g.

H. —
B. Afrania 1

28. **L. Saufeius.** *Denar.* Um 200

Kopf der Roma in gezacktem Flügelhelm n. r., dahinter X.
Rs.: L · SAVF im Felde. ROMA | unten. Victoria mit Peitsche in n. r.
eilendem Zweigespann. Perlkreis.

S. — s. g. erh.
B. B.
16,7 mm, 3,364 g.

H. Saufeia 1
B. Saufeia 1

29. **Pinarius Natta.** *Denar.* Um 200

Kopf der Roma in gezacktem Flügelhelm n. r., dahinter X. Perlkreis.
Rs.: NATTA im Felde. ROMA | unten. Victoria mit Peitsche, deren Schnur
um den Stiel gewickelt ist, in n. r. eilendem Zweigespann.

S. — s. g. erh.
B. B.
18,5 mm, 3,952 g.

H. Pinaria 1
B. Pinaria 1

¹ Nach Mommsen-Blacas (Nr. 52) um 196 oder 181.



30. **C. Juventius Talna.** *Denar.* *Um 194*

Kopf der Roma in gezacktem Flügelhelm n. r., dahinter X. Perlkreis.
 Rs.: C · TAL im Felde. ROMA | unten. Victoria mit Peitsche in n. r. eilendem Zweigespann. Kreislinie.

S. — s. g. erh.
 B. B. Ankauf 1918.
 18,2 mm, 3,86 g.

H. —
 B. Juventia 7

31. **C. Maianius.** *Denar.* *Um 194.*

Kopf der Roma in gezacktem Flügelhelm n. r. Perlkreis.
 Rs.: C · MAIANI im Felde. ROMA unten. Victoria mit Peitsche in n. r. eilendem Zweigespann. Perlkreis.

S. — s. g. erh.
 B. B.
 17,7 mm, 3,85 g.

H. Maiania 1
 B. Maiania 1

32. **M. Junius Silanus.** *Denar, gefüttert.* *Um 174¹*

Kopf der Roma in gezacktem Flügelhelm n. r., dahinter ein Eselskopf. Perlkreis.

Rs.: M IVNI · im Felde. ROMA | unten. Die Dioskuren mit wagrechten Lanzen n. r. sprengend. Perlkreis.

Rand teilweise ausgebrochen.
 B. B.
 20,1 mm, 1,948 g.

H. Junia 2
 B. Junia 8

33. **C. Antestius Labeo.** *Denar.* *Um 174*

C. ANTESTI links. Kopf der Roma in gezackten Flügelhelm n. r., davor X. Perlkreis.

Rs.: ROMA | unten. Die Dioskuren mit wagrechten Lanzen n. r. sprengend. Ein Hündchen springt ihnen voran.

S. — s. g. erh.
 B. B.
 18,6 mm, 4,06 g.

H. Antestia 1
 B. Antestia 1

34. **Q. Marcius Libo.** *Denar.* *Um 174*

LIBO links, v. R. g. Kopf der Roma in gezacktem Flügelhelm n. r., davor X. Perlkreis.

Rs.: Q · MARC im Felde. ROMA | unten. Die Dioskuren mit wagrechten Lanzen n. r. sprengend. Perlkreis.

S. — g. erh.
 B. B.
 19,8 mm, 3,48 g.

H. Marcia 3
 B. Marcia 1

¹ Nach Mommsen-Blacas (Nr. 78) um 154.

35. **M. Atilius Saranus.** *Denar.* *Um 174*

SARAN links, v. R. g. Kopf der Roma in gezacktem Flügelhelm n. r., davor X. Perlkreis.

Rs.: M · ATILI im Felde. ROMA unten. Die Dioskuren mit wagrechten Lanzen n. r. sprengend.

S. — g. erh.
B. B.
19,1 mm, 3,61 g.

H. Atilia 1
B. Atilia 9

36. **M. Atilius Saranus. Q. Marcius Libo.** *Zwitterdenar, gefüttert.* *Um 174*

SARAN links, v. R. g. Kopf der Roma in gezacktem Flügelhelm n. r., davor X. Perlkreis.

Rs.: Q · MARC im Felde. ROMA unten. Die Dioskuren mit wagrechten Lanzen n. r. sprengend. Perlkreis.

S. g. erh.
B. B.
18,7 mm, 2,866 g.

H. Marcia 2
B. Vs. Atilia 9
Rs. Marcia 1

37. **L. Cupiennius.** *Denar.* *Um 164*

Kopf der Roma in gezacktem Flügelhelm n. r., davor X, dahinter Füllhorn. Perlkreis.

Rs.: L · CVP im Felde. ROMA unten. Die Dioskuren mit wagrechten Lanzen n. r. sprengend.

S. — s. g. erh.
B. B.
19,3 mm, 3,938 g.

H. —
B. Cupiennia 1

38. **Cn. Lucretius Trio.** *Denar.* *Um 164*

TRIO v. R. g., links. Kopf der Roma in gezacktem Flügelhelm n. r., davor X.

Rs.: CN · LVCR im Felde. [ROMA] im Abschnitt. Die Dioskuren mit wagrechten Lanzen n. r. sprengend.

S. — z. g. erh.
B. B.
17,9 mm, 3,67 g.

H. Lucretia 1
B. Lucretia 1

39. **M. Aurelius Cotta.** *Denar.* *Um 154*

COTA v. R. g. rechts. Kopf der Roma in gezacktem Flügelhelm n. r., dahinter X. Perlkreis.

Rs.: M · AVRELI im Felde. ROMA unten. Hercules mit Keule in n. r. eilendem Zweigespann von Centauren, von denen jeder einen Baumzweig hält. Perlkreis.

S. — g. erh.
B. B. Ankauf 1917.
19,9 mm, 3,75 g.

H. —
B. Aurelia 16



40. **C. Renius.** *Denar.*

Um 154

Kopf der Roma in gezacktem Flügelhelm n. r., dahinter X.

Rs.: C · REN[II] im Felde. ROMA im Abschnitt. Juno mit Szepter und Peitsche in n. r. eilendem Zweigespann von Ziegenböcken. Kreislinie.

S. — s. g. erh.
B. B.
17,5 mm, 3,77 g.

H. Renia 1
B. Renia 1

41. **C. Plutius.** *Denar.*

154—134¹

Kopf der Roma in gezacktem Flügelhelm n. r., dahinter X. Perlkreis.

Rs.: C · PLVTI im Felde. ROMA unten. Die Dioskuren mit wagrechten Lanzen n. r. sprengend. Perlkreis.

S. — g. erh.
B. B. Ankauf 1917.
18,7 mm, 3,797 g.

H. —
B. Plutia 1

42. **C. Porcius Cato.** *Denar.*

Um 149

Kopf der Roma in gezacktem Flügelhelm n. r., dahinter X. Perlkreis.

Rs.: C · CATO im Felde. ROMA im Abschnitt. Victoria mit Peitsche in n. r. eilendem Zweigespann. Perlkreis.

S. — s. g. erh.
B. B.
1,88 mm, 3,908 g.

H. Porcia 1
B. Porcia 1



43. **Q. Minutius Rufus.** *Denar.*

Um 149

RVF v. R. g., links. Kopf der Roma in gezacktem Flügelhelm n. r., davor X. Perlkreis.

Rs.: Q · MINV im Felde. ROMA im Abschnitt. Die Dioskuren mit wagrechten Lanzen n. r. sprengend.

S. — s. g. erh.
B. B.
19,4 mm, 3,692 g.

H. Maiana 2
B. Minutia 1

¹ Nach Babelon um 214.

44. **M. Fannius C. F. Denar.** *Um 149*

ROMA v. R. g., links. Kopf der Roma in gezacktem Flügelhelm n. r., davor X. Perlkreis. Punzverletzungen.

Rs.: M · FAN · C · F im Abschnitt. Victoria mit Lorbeerkranz in n. r. eilendem Viergespann. Perlkreis.

S. — g. erh.
B. B.
17,6 mm, 3,73 g.

H. Fannia 1
B. Fannia 1

45. **M. Baebius Q. F. Tampilus. Denar.** *Um 144*

TAMPIL v. R. g., rechts. Kopf der Roma in gezacktem Flügelhelm n. l., davor X. Perlkreis.

Rs.: ROM[A] im Felde. M · BAEBI · Q · [F] im Abschnitt. Nackter Apollo mit Bogen und Köcher in n. r. eilendem Viergespann.

S. — s. g. erh.
B. B.
19 mm, 3,96 g.

H. Baebia 1
B. Baebia 12



46. **Q. Fabius Labeo. Denar.** *Um 144¹*

LABEO v. R. g., rechts. ROMA v. R. g., links. Kopf der Roma in gezacktem Flügelhelm n. r., davor X. Perlkreis.

Rs.: Q · FABI im Abschnitt. Jupiter mit Blitz und Szepter in n. r. eilendem Viergespann. Unter den Pferden ein Schiffschnabel. Perlkreis.

S. — s. g. erh.
B. B.
19,8 mm, 3,926 g.

H. Fabia 2
B. Fabia 1

47. **M. Papirius Carbo. Denar.** *Um 139*

Kopf der Roma in gezacktem Flügelhelm n. r., davor X. Perlkreis.

Rs.: M · CARBO im Felde. ROMA | unten. Jupiter mit Blitz und Szepter in n. r. eilendem Viergespann.

S. — s. g. erh.
B. B.
18,5 mm, 3,868 g.

H. Papiria 1
B. Papiria 6

48. **M. Papirius Carbo. Denar.** *Um 139*

Wie 47, aber Rs.: CARB im Felde. ROMA | unten. Jupiter mit Blitz und Szepter in n. r. eilendem Viergespann. Kreislinie.

S. — g. erh.
B. B. Ankauf 1917.
21,1 mm, 3,838 g.

H. —
B. Papiria 7

¹ Nach Mommsen-Blacas (Nr. 147) 134–114.

49. **L. Trebanius.** *Denar.*

Um 139

Kopf der Roma in gezacktem Flügelhelm n. r., dahinter X. Perlkreis.
Rs.: L·TREBĀN[I] im Felde. ROMA im Abschnitt. Jupiter mit Blitz und Szepter in n. r. eilendem Viergespann.

S. — s. g. erh.
B. B.
20,4 mm, 3,88 g.

H. —
B. Trebania 1



50. **L. Julius Caesar.** *Denar.*

Um 136

Kopf der Roma in gezacktem Flügelhelm n. r., dahinter Wertzeichen XVI. Perlkreis.

Rs.: L·IVLI im Felde. ROMA | unten. Die Dioskuren mit wagrechten Lanzen n. r. sprengend. Kreislinie.

S. — s. g. erh.
B. B. Ankauf 1918.
19,4 mm, 3,893 g.

H. —
B. Julia 1

51. **C. Titinius Gadaeus.** *Denar.*

Um 136

Kopf der Roma in gezacktem Flügelhelm n. r., dahinter XVI v. R. g. Punzverletzungen.

Rs.: C·TITIN[I] im Felde. ROMA | unten. Victoria mit Peitsche in n. r. eilendem Zweigespann.

S. — z. g. erh.
B. B.
17,8 mm, 3,43 g.

H. Titinia 1
B. Titinia 7



52. **M. Tullius.** *Denar.*

Um 135

ROMA v. R. g., links. Kopf der Roma in gezacktem Flügelhelm n. r. Perlkreis.

Rs.: M·TVLLI im Abschnitt. Victoria mit Palmzweig in n. r. eilendem Zweigespann. Unter den Pferden X, über denselben Kranz. Perlkreis.

S. — s. g. erh.
B. B.
21,2 mm, 3,862 g.

H. Tullia 1
B. Tullia 1

53. **T. Quinctius Flamininus. Denar.** *Um 134*

Kopf der Roma in gezacktem Flügelhelm n. r., davor ✕, dahinter Apex. Perlkreis.

Rs.: T Q im Felde. ROMA unten. Die Dioskuren mit wagrechten Lanzen n. r. sprengend. Unter den Pferden, zwischen T und Q, Rundschild.

S. — s. g. erh.
B. B.
17,9 mm, 3,784 g.

H. Quinctia 1
B. Quinctia 2



54. **T. Quinctius Flamininus. Semis.** *Um 134*

Lorbeerbekränzter Kopf des Jupiter n. r., dahinter Wertzeichen S. Perlkreis.

Rs.: T · Q im Felde. ROMA unten. Schiffvorderteil n. r., davor S.

Br. — g. erh.
B. B. Ankauf 1918.
22,6 mm, 8,508 g.

H. —
B. Quinctia 3



55. **L. Postumius Albinus. Denar.** *Um 134*

Kopf der Roma in gezacktem Flügelhelm n. r., davor ✕, dahinter Apex. Perlkreis.

Rs.: L · POST · ALB im Felde. ROMA im Abschnitt. Behelmter Mars mit Tropaeon, Schild und Speer in n. r. eilendem Zweigespann. Perlkreis.

S. — s. g. erh.
B. B.
19,3 mm, 3,832 g.

H. Postumia 5
B. Postumia 1

56. **L. Opeimius. Denar.** *Um 134*

Kopf der Roma in gezacktem Flügelhelm n. r., davor ✕, dahinter Kranz. Perlkreis.

Rs.: L · OPEIMI im Felde. ROMA im Abschnitt. Victoria mit Kranz in n. r. eilendem Viergespann.

S. — g. erh.
B. B.
17,4 mm, 3,646 g.

H. —
B. Opeimia 12

57. **M. Opeimius.** *Denar.* *Um 134*

Kopf der Roma in gezacktem Flügelhelm n. r., davor ✕, dahinter Dreifuss. Perlkreis.

Rs.: M·OPEIM[I] im Felde. ROMA im Abschnitt. Apollo, einen Pfeil abschiessend, in n. r. eilendem Zweigespann. Kreislinie.

S. — s. g. erh.
Geschenk 1918.
18 mm, 3,892 g.

H. —
B. Opeimia 16

58. **C. Caecilius Metellus Caprarius.** *Denar.* *Um 134*

ROMA v. R. g., links. Kopf der Roma in gezacktem Flügelhelm mit hochgeschwungenem Kamm n. r., davor ✕. Perlkreis.

Rs.: C·METELLV[S] im Abschnitt. Jupiter in Elefantenzweigespann n. l., ihm entgegenfliegend Victoria mit Kranz. Der eine Elefant mit Glöckchen.

S. — s. g. erh.
B. B.
17 mm, 3,368 g.

H. Caecilia 3
B. Caecilia 14



59. **M'. Acilius Balbus.** *Denar.* *Um 134*

BALBVS ROMA v. R. g., o. l. beg. Kopf der Roma in gezacktem Flügelhelm n. r., davor ✕. Lorbeerkranz.

Rs.: MN·ACILI im Abschnitt. Blitzschleudernder Jupiter mit Szepter in n. r. eilendem, von Victoria geleitetem Viergespann. Im Felde unten Rundschild. Perlkreis.

S. — s. g. erh.
Ankauf 1919.
18,6 mm, 3,9 g.

H. —
B. Acilia 1

60. **C. Aburius Geminus.** *Denar.* *Um 129*

GEM v. R. g., links. Kopf der Roma in gezacktem Flügelhelm n. r., davor ✕. Perlkreis.

Rs.: C·ABVRI im Felde. ROMA im Abschnitt. Behelmter Mars mit Tro-paeon in der Rechten, Lanze und Schild in der Linken in n. r. eilendem Viergespann. Perlkreis.

S. — g. erh.
B. B.
19,1 mm, 3,68 g.

H. Aburia 1
B. Aburia 1

61. **M. Aburius Geminus. Denar.** Um 129

GEM v. R. g., links. Kopf der Roma in gezacktem Flügelhelm n. r., davor ✕. Perlkreis.

Rs.: M·^{ABV}RI im Felde. ROMA im Abschnitt. Sol, eine Peitsche schwingend, in n. r. eilendem Viergespann.

S. — s. g. erh.
Ankauf 1919.
19,6 mm, 3,947 g.

H. —
B. Aburia 6

62. **M. Porcius Laeca. Denar, gefüttert.** Um 129

LAECA v. R. g., links. Kopf der Roma in gezacktem Flügelhelm n. r., davor ✕. Perlkreis.

Rs.: M·POR[C] im Felde. ROMA im Abschnitt. Libertas mit Mütze und Speer in n. r. eilendem Viergespann. Im Felde oben, ihr entgegenfliegend, Victoria mit Kranz. Kreislinie.

G. erh.
B. B.
17,5 mm, 2,742 g.

H. Porcia 2
B. Porcia 3



63. **M. Vargunteius. Denar.** Um 129

M·^{VARG} v. R. g., links. Kopf der Roma in gezacktem Flügelhelm n. r., davor ✕. Perlkreis.

Rs.: ROMA im Abschnitt. Jupiter mit Palmzweig und Blitz in n. r. schreitendem Viergespann. Kreislinie.

S. — s. g. erh.
Geschenk 1918.
20,2 mm, 3,858 g.

H. (Vargunteia 1)
B. Vargunteia 1

64. **C. Minucius Augurinus. Denar.** Um 129

[R]OMA v. R. g., links. Kopf der Roma in gezacktem Flügelhelm n. r., davor X.

Rs.: C·A — VG im Felde oben. Zwischen zwei Löwenköpfen und zwei Ähren auf runder Basis stehende jonische Säule, deren Capital eine Statue mit Szepter trägt. Vom Capital hängen zwei Glöcklein herunter. Links und rechts, gegen die Säule gewandt, je ein Vorfahr des Münzmeisters in Toga. Links L. Minucius mit Brot und Teller in den Händen und den linken Fuss auf einen Scheffel gestellt, rechts M. Minucius Faesus mit dem Lituus. Perlkreis.

S. — g. erh.
Geschenk 1918.
19,4 mm, 3,822 g.

H. —
B. Minucia 3



65. **Sex. Pompeius Fostulus.** *Denar.* *Um 129*

Kopf der Roma in gezacktem Flügelhelm n. r., davor X, dahinter ein Henkelkrug.

Rs.: SEX · PO FOSTLV[S] v. R. g., rechts beginnend. ROMA im Abschnitt. Die Auffindung der Zwillinge am ruminalischen Feigenbaum durch den Hirten Faustulus. Die Wölfin mit den Zwillingen. Dahinter l. der Hirt Faustulus und in der Mitte eine Palme, auf der drei Vögel (Spechte) sitzen.

S. — s. g. erh.
Geschenk 1918.
19,2 mm, 3,765 g.

H. (Pompeia 3)
B. Pompeia 1

66. **Sex. Pompeius Fostulus.** *Denar.* *Um 129*

Wie 65.

Rs.: S[EX P]OM FOST[LVS] — ROMA.

S. — z. g. erh.
B. B.
18,6 mm, 3,677 g.

H —
B. —



67. **Ti. Veturius.** *Denar.* *Um 129*

TI · VET v. R. g., links. Behelmte Gewandbüste des Mars n. r., dahinter X.

Rs.: ROMA oben. Darstellung eines Schwures. Zwei Männer, die aufgestellten Lanzen in der Linken, berühren mit Stäben ein Schwein, das der zwischen ihnen kniende sacerdos fecialis auf dem Schosse hält.

S. — g. erh.
B. B.
19,6 mm, 3,911 g.

H. Veturia 1
B. Veturia 1

68. **L. Antestius Gragulus.** *Denar.* *Um 124*

GRAG · v. R. g., links. Kopf der Roma in gezacktem Flügelhelm n. r., davor ✕. Perlkreis.

Rs.: L · ANTES im Felde. ROMA im Abschnitt. Jupiter mit Blitz und Szepter in n. r. eilendem Viergespann. Kreislinie.

S. — s. g. erh.
Geschenk 1918.
18,7 mm, 3,912 g.

H. (Antestia 2)
B. Antestia 9



69. **C. Serveilius M. f. Denar.**

Um 124

ROMA unten. Kopf der Roma in Flügelhelm mit volutenförmigen Zacken und Adlerkopf n. r., dahinter Kranz und ✕. Perlkreis.

Rs.: C·SERVEILI·M·F im Abschnitt. Die Dioskuren auseinandersprengend, mit geschulterten Lanzen. Perlkreis.

S. — s. g. erh.
B. B.
20,8 mm, 3,772 g.

H. Servilia 3
B. Servilia 1

70. **Q. Fabius Maximus Eburnus. Denar.**

Um 123

Q·MAX v. R. g., rechts. ROMA v. R. g., links. Kopf der Roma in gezacktem Flügelhelm n. r., davor ✕. Perlkreis.

Rs.: Füllhorn und Blitz im Kreuz in einem Kranze von Ähren und Mohnblumen.

S. — s. g. erh.
Geschenk 1918.
18,5 mm, 3,837 g.

H. —
B. Fabia 5

71. **Q. Fabius Maximus? Quadrans.**

Um 123

Kopf des Hercules im Löwenfell n. r., dahinter drei Punkte. Perlkreis.

Rs.: [ROMA] im Abschnitt. Schiffsvorderteil n. r., darüber Buchstaben-
spuren [M]A? Im Felde r. drei Punkte.

Br. — sch. erh.
B. B.
17,3 mm, 3,172 g.

H. —
B. —
C. Cons. Fabia. 4

72. **C. Serveilius. Denar, gefüttert.**

Um 123

ROMA unten. Lorbeerbekränzter Kopf des Apollo n. r., davor ✕,
dahinter Augurstab und B. Punzverletzungen.

Rs.: C·SERVEIL im Abschnitt. M. Serveilius Pulex Geminus zu Pferde
im Zweikampf mit einem Gegner. Auf seinem Schilde [M].

Z. g. erh.
B. B.
18,6 mm, 3,312 g.

H. Servilia 4
B. Servilia 7



73. **M. Caecilius Metellus.** *Denar.* *Um 122*

ROMA in senkrechter Linie, links. Kopf der Roma in gezacktem Flügelhelm n. r., davor ✕. Perlkreis.

Rs.: M·METELLVS·Q·F v. R. g., unten beg. Rundschild, in dessen Mitte ein Elefantenkopf mit Glöckchen. Lorbeerkranz.

S. — s. g. erh.
B. B.
18,2 mm, 3,902 g.

H. Caecilia 1
B. Caecilia 28

74. **M. Caecilius Metellus.** *Denar, gefüttert.* *Um 122*

ROMA v. R. g., links. Kopf Apollos mit Haarbinde n. r., davor ✕. Perlkreis.

Rs.: Wie 72.

Z. g. erh., Rand ausgebrochen.
B. B.
17,5 mm, 3,22 g.

H. —
B. Caecilia 30

75. **T. Cloulius.** *Denar.* *Um 119¹*

ROMA unten. Kopf der Roma in gezacktem Flügelhelm n. r., dahinter Kranz. Perlkreis.

Rs.: T·CLOVLI im Abschnitt. Victoria in Zweigespann mit sich bäumenden Pferden n. r. Unter den Pferden Ähre. Kreislinie.

S. — g. erh.
B. B.
18,2 mm, 3,59 g.

H. Cloulia 1
B. Cloulia 1

76. **M. Marcus M'. f.** *Denar.* *Um 119*

Kopf der Roma in gezacktem Flügelhelm n. r., davor ✕, dahinter ein Scheffel. Perlkreis.

Rs.: M-MARC — RO-MA im Felde unten in zwei Zeilen. Victoria mit Peitsche in n. r. eilendem Zweigespann. Die Inschrift unterbrochen durch zwei wachsende Ähren. Perlkreis.

S. — g. erh.
B. B.
18,7 mm, 3,67 g.

H. Marcia 4
B. Marcia 8

77. **Q. Curtius. M. Junius Silanus.** *Denar.* *Um 114*

Q·CVRT v. R. g., rechts. Kopf der Roma in gezacktem Flügelhelm n. r., dahinter X. Perlkreis.

Rs.: M SILA im Felde unten. ROMA im Abschnitt. Jupiter mit Blitz und Szepter in n. r. eilendem Viergespann, darüber liegender Lituus. Kreislinie.

S. — s. g. erh.
Geschenk 1918.
22,3 mm, 3,95 g.

H. (Curtia 1)
B. Curtia 2. Junia 9

¹ Nach Mommsen-Blacas (Nr. 183) 104—84.

78. **Cn. Domitius Ahenobarbus.** *Denar.*

Um 114

ROMA v. R. g., rechts. Kopf der Roma in gezacktem Flügelhelm n. r., dahinter X.

Rs.: CN·DOMI im Abschnitt. Jupiter mit Blitz und Szepter in n. r. schreitendem Viergespann. Kreislinie.

G. erh.
B. B.
19,5 mm, 3,962 g.

H. —
B. Domitia 7



79. **Ti. Minucius C. f. Augurinus.** *Denar.*

Um 114

Kopf der Roma in gezacktem Flügelhelm n. r., dahinter ✕. Perlkreis.

Rs.: TI MINVCI C F-AVGVRINI in zwei senkrechten Zeilen l. u. r. RO-MA oben im Felde. Zwischen zwei Ähren auf viereckiger Basis eine aus neun Einzelstücken aufgeführte Säule, deren Capitäl eine Statue trägt. Links und rechts, gegen die Säule gewandt, je ein Vorfahr des Münzmeisters in Toga. Links L. Minucius mit Brot und Teller in den Händen, den l. Fuss auf einen Scheffel gestellt, rechts M. Minucius Faesus mit dem Lituus. Perlkreis.

S. — s. g. erh.
B. B.
19,6 mm, 3,704 p.

H. Minucia 1
B. Minucia 9

80. **C. Fonteius.** *Denar.*

Um 112

Kopf des doppelgesichtigen bartlosen Janus mit Lorbeerkränzen. Links E, rechts ✕. Unter dem Halsausschnitt ein Punkt. Kreislinie.

Rs.: C·FONTEI im Felde oben. ROMA unten. Galeere mit bekränztem Stern, drei Ruderern und Steuermann n. l. fahrend. Perlkreis.

S. — s. g. erh.
Geschenk 1918.
20,4 mm, 3,827 g.

H. —
B. Fonteia 1

81. **C. Fonteius.** *Denar.*

Um 112

Wie 80, aber links I. Unter dem Halsausschnitt drei Punkte.

S. — g. erh.
Geschenk 1918.
19,4 mm, 3,617 g.

H. —
B. Fonteia 1

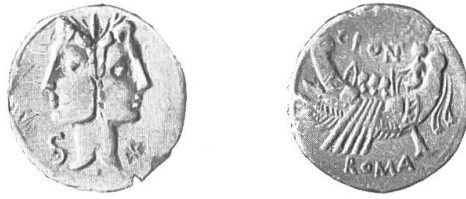

82. **C. Fonteius.** *Denar.*

Um 112

Wie 80, aber links S.

S. — s. g. erh.
B. B.
20 mm, 3,89 g.

H. Fonteia 1
B. Fonteia 1



83. **M'. Aemilius Lepidus.** *Denar.*

Um 112

ROMA v. R. g., rechts. Lorbeerbekränzter Kopf der Venus n. r., dahinter ✕.
Perlkreis.

Rs.: MN·AE[MI]LIO. Reiterstatue mit Lanze n. r., auf dem Unterbau
der Rostren. In drei Rundbogen LEP. Perlkreis.

S. — s. g. erh.
Geschenk 1918.
18,6 mm, 3,76 g.

H. (Aemilia) 2)
B. Aemilia 7



84. **T. Deidius.** *Denar.*

Um 112

ROMA im Monogramm, links. Kopf der Roma in gezacktem Flügelhelm n. r.,
darunter ✕. Perlkreis.

Rs.: T·DEIDI im Abschnitt. Der Prätor T. Didius, bewehrt mit Schild
und Schwert n. r., schlägt mit einer Geißel auf einen in die Knie sin-
kenden Sklaven ein, der ebenfalls mit Schild und Schwert bewaffnet
ist. Perlkreis.

S. — s. g. erh.
Geschenk 1918
20,1 mm, 3,829 g.

H. —
B. Didia 2



85. **L. Marcus Philippus.** *Denar.*

Um 112

ROMA im Monogramm, v. R. g., links o. Kopf des Königs Philipp V. in macedonischem Königshelm mit zwei Bockshörnern n. r. Vor dem Halse ϕ . Perlkreis.
Rs.: L·PHILIPPVS. Auf viereckiger länglicher Basis Reiterstatue des Q. Marcus Philippus mit langem Lorbeerzweig in der Rechten n. r. Inschrift auf der Basis. Im Abschnitt \times . Perlkreis.

S. — s. g. erh.
Ankauf 1918.
18,9 mm, 3,943 g.

H. —
B. Marcia 12



86. **P. Licinius Nerva.** *Denar.*

Um 110

ROMA v. R. g., rechts. Büste der Roma in federbestecktem Helm mit Schild und Szepter n. l. Über dem Kopfe ein Halbmond, davor \times . Auf dem Schilde erhabene Darstellung eines Reiters.

Rs.: P·NERVA oben im Felde. Stimmabgabe von drei römischen Bürgern, von denen einer, r. auf einer Estrade stehend, seinen Stimmzettel in eine Urne einwirft. Der l. Kniende empfängt von dem in der Mitte, hinter der Estrade stehenden Bürger, von dem nur der Oberkörper sichtbar ist, einen Stimmzettel. Dahinter Abschränkungen in Form einer doppelten und einer einfachen Linie. Oben im Felde ein Gegenstand, der als das scabellum der Volkstribunen erklärt wird. Perlkreis.

S. — s. g. erh.
B. B.
17,1 mm, 3,88 g.

H. Silla 1
B. Licinia 7



87. **P. Porcius Laeca.** *Denar.*

Um 110

ROMA oben, in sehr kleiner Schrift. P·LAECA v. R. g., links. Kopf der Roma im Flügelhelm n. r., davor X. Perlkreis.

Rs.: PROVOC[O] im Abschnitt. Krieger im Harnisch n. l., gefolgt von einem Liktoren mit Lanze und Rutenbündel, erhebt seine r. Hand über einen vor ihm stehenden Bürger in Toga. Perlkreis.

S. — s. g. erh.
Ankauf 1918.
19,2 mm, 3,91 g.

H. —
B. Porcia 4

88. **P. Maenius Antiaticus.** *Denar.*

Um 110¹

Kopf der Roma in gezacktem Flügelhelm n. r., dahinter ✕. Perlkreis.
Rs.: P·MAEANT im Felde unten. ROMA im Abschnitt. Victoria mit Lorbeerkrantz in n. r. eilendem Viergespann. Perlkreis.

S. — s. g. erh.
Geschenk 1918.
18,8 mm, 3,845 g.

H. (Maenia 1)
B. Maenia 7



89. **Q. Marcius Pilippus.** *Denar.*

Um 109

Kopf der Roma in gezacktem Flügelhelm n. r., dahinter ✕. Perlkreis.
Rs.: Q·PILIPPVS im Felde unten. ROMA im Abschnitt. Reiter in macedonischem Königshelm mit flatterndem Mantel und wagrechter Lanze n. r. sprengend. Hinter dem Pferde die gleiche Kopfbedeckung. Perlkreis.

S. — s. g. erh.
Ankauf 1918.
17,2 mm, 3,97 g.

H. —
B. Marcia 11

90. **C. Cassius Longinus.** *Denar.*

Um 109

Kopf der Roma in gezacktem Flügelhelm n. r., dahinter ✕ und Urne. Perlkreis.

Rs.: C·CASSI unten. ROMA im Abschnitt. Libertas mit Mütze und Szepter in n. r. eilendem Viergespann. Kreislinie.

S. — g. erh.
B. B. Tausch 1918
18,1 mm, 3,712 g.

H. —
B. Cassia 1



91. **M. Calidius. Q. Caecilius Metellus. Cn. Fulvius.** *Denar.* *Um 108*

ROMA v. R. g., links. Kopf der Roma in gezacktem Flügelhelm n. r., davor ✕. Perlkreis.

Rs.: M·CALI[D] im Felde unten. Q·MET CNFL im Abschnitt. Victoria mit Kranz in n. r. eilendem Zweigespann.

S. — g. erh.
B. B.
19,2 mm, 3,988 g.

H. —
B. Calidia 1 Caecilia 35
Fulvia 2

¹ Nach Mommsen-Blacas 134—114.

92. **Cn. Fulvius. M. Calidius. Q. Caecilius Metellus.** *Denar.* *Um 108*

ROMA v. R. g., links. Kopf der Roma in gezacktem Flügelhelm n. r., davor ✕.

Rs.: $\overline{\text{CNFOVL}}$ im Felde unten. $\overline{\text{M} \cdot \text{CAL} \cdot \text{Q} \cdot \text{MET}}$ im Abschnitt. Victoria mit Lorbeerkranz in n. r. eilendem Zweigespann.

S. — s. g. erh.
B. B.
18,1 mm, 3,882 g.

H. —
B. Fulvia 1 Calidia 3
Caecilia 36.

93. **P. Calpurnius Lanarius.** *Denar.* *Um 106¹*

Kopf der Roma in gezacktem Flügelhelm n. r., dahinter ✕. Perlkreis.

Rs.: $\overline{\text{P} \cdot \text{CALP}}$ im Felde unten. ROMA im Abschnitt. Weibliche Figur mit Peitsche in n. r. eilendem Zweigespann. Darüber, ihr entgegenfliegend, Victoria mit Kranz. Kreislinie.

S. — s. g. erh.
B. B.
21,9 mm, 3,776 g.

H. Coilia 3
B. Calpurnia 2

94. **L. Minucius Thermus.** *Denar.* *Um 106²*

Kopf der Roma in gezacktem Flügelhelm n. r., dahinter ✕. Perlkreis.

Rs.: ROM[A] im Felde unten. $\overline{\text{L} \cdot \text{MINV[CI]}}$ im Abschnitt. Jupiter mit Blitz und Szepter in n. r. eilendem Viergespann. Perlkreis. Punzverletzung.

S. — g. erh.
B. B.
19,3 mm, 3,636 g.

H. Minucia 2
B. Minucia 15

95. **C. Claudius Pulcher.** *Denar.* *Um 106*

Kopf der Roma in gezacktem Flügelhelm n. r. Perlkreis.

Rs.: $\overline{\text{C} \cdot \text{PVLCHER}}$ unten. Victoria in n. r. eilendem Zweigespann. Perlkreis.

S. — s. g. erh.
B. B.
18,3 mm, 3,912 g.

H. Claudia 2
B. Claudia 1

96. **L. Julius Caesar.** *Denar.* *Um 106*

Kopf der Roma in gezacktem Flügelhelm n. r., dahinter Ähre. Perlkreis.

Rs.: $\overline{\text{L} \cdot \text{IVLI}}$ im Felde unten. Victoria in n. r. eilendem Zweigespann. Perlkreis.

S. — g. erh.
B. B.
17,3 mm, 3,647 g.

H. Julia 1
B. Julia 3

¹ Nach Mommsen-Blacas (Nr. 123) 134—114.

² Nach Mommsen-Blacas (Nr. 122) 134—114.



97. *Denar.*

Um 104

ROMA v. R. g., unten. Kopf der Roma im Raupenhelm n. r., dahinter X. Perlkreis. Punzverletzung.

Rs.: Roma, auf zwei Schilden sitzend n. r., mit schräg gestelltem Stab. Vor ihr die Wölfin mit den Zwillingen. Hinter ihren Füßen ein Helm. L. und r. im Felde ein auf sie zufliegender Vogel. Perlkreis.

S. — s. g. erh.
B. B.
20,2 mm, 3,732 g.

H. incert
B. 176 S. 72



98. **L. Valerius Flaccus.** *Denar.*

Um 104

Geflügelte Büste der Victoria n. r., davor ✕.

Rs.: L·VALERI — FLACCI v. R. g., in zwei senkrechten Zeilen links. Behelmter nackter Mars stehend n. l. mit Lanze und Tropaeon; r. neben ihm eine Ähre, links ein Apex.

S. — s. g. erh.
B. B.
18,2 mm, 2,913 g.

H. Valeria 3
B. Valeria 11



99. **M'. Fonteius.** *Denar.*

Um 104

Die lorbeerbekränzten Köpfe der Dioskuren n. r., davor ✕. Perlkreis.

Rs.: $\overline{MN} \cdot \overline{FONTEI}$ im Felde oben. Rudergaleere mit Steuermann n. r. Unten M und zwei Punkte.

S. — s. g. erh.
B. B.
19,1 mm, 3,882 g.

H. Fonteia 2
B. Fonteia 7



100. **L. Caesius.** *Denar, gefüttert.*

Um 104

ROMA im Monogramm rechts im Felde. Büste des jugendlichen Jupiter mit der Haarbinde n. l., von hinten gesehen, mit der Rechten einen Blitz schleudernd.

Rs.: [L·] CAESI im Abschnitt. Zwei lanzenbewehrte Laren, dazwischen ein Hund. Oben im Felde Kopf des Vulkan und Zange. Im Felde [LA] links RE rechts. Perlkreis.

Z. g. erh.
B. B.
18,5 mm, 3,078 g.

H. Caesia 1
B. Caesia 1



101. **M. Fourius L. f. Philus.** *Denar.*

Um 104

M·FOVRI·L·F v. R. g., unten beg. Kopf des doppelgesichtigen bärtigen Janus mit Lorbeerkränzen. Perlkreis.

Rs.: PHILI im Abschnitt. ROMA v. R. g., rechts, in senkrechter Linie. Behelmte Roma stehend n. l., ein zwischen zwei Carnices stehendes Tropaeon bekränzend. Zu Füßen des Tropaeons zwei Rechteckschilde, über der Roma ein Stern. Perlkreis.

S. — s. g. erh.
B. B.
21,3 mm, 3,9 g.

H. Furia 2
B. Furia 18



102. **Q. Lutatius Cerco.** *Denar.*

Um 104

CERCO v. R. g., rechts. ROM[A] oben. Kopf der Roma in federbestecktem, mit Sternen verziertem Raupenhelm n. r., dahinter ✕.

Rs.: Q·LVTATI·Q im Felde oben. Galeere mit grossem, in einem behelmteten Kopf endigenden Schiffschnabel n. r. Eichenkranz.

S. — s. g. erh.
B. B.
18,5 mm, 3,816 g.

H. Lutatia 1
B. Lutatia 2



103. **M. Sergius Silus.** *Denar.*

Um 104

ROMA v. R. g., links. EX·S·C v. R. g., rechts. Kopf der Roma in gezacktem Flügelhelm n. r., dahinter ✕. Perlkreis.

Rs.: M·SERGI im Felde unten, darüber Q; SILVS im Abschnitt. Behelmter n. l. sprengender Reiter, mit der Linken ein Schwert schwingend und einen abgeschnittenen Kopf am Schopfe haltend.

S. — g. erh.
B. B.
18,2 mm, 3,73 g.

H. Sergia 1
B. Sergia 1



104. **L. Manlius Torquatus.** *Denar, gefüttert.*

Um 104

ROMA v. R. g., links. Kopf der Roma in gezacktem Flügelhelm n. r., davor X. Um das Ganze ein ornamentierter Torques.

Rs.: L·TORQVA[T] — EX·S·C im Abschnitt. Reiter in spitzem Helm mit wagrechter Lanze und Rundschild n. l. sprengend, darüber Q.

G. erh.
B. B.
18,9 mm, 3,66 g.

H. Manlia 1
B. Manlia 2



105. **Ti. Quinctius Trogus.** *Denar.*

Um 104

Büste des bärtigen Hercules mit Löwenfell und Keule n. l. Punzverletzung.

Rs.: [T] | Q im Felde. D·S·S incus im Abschnitt. Zwei n. l. sprengende Pferde, auf dem vordern ein Reiter. Unter den Pferden zwischen TI und Q eine Ratte n. l. Hinter dem Reiter ·|.

S. — g. erh.
B. B.
18,7 mm, 3,852 g.

H. Quinctia 2
B. Quinctia 6

106. **Ti. Quinctius Trogus.** *Denar.* *Um 104*
Wie 105, ohne Punzverletzung. Perlkreis.
Rs.: im Felde ·O.
S. — g. erh. H. —
Geschenk 1918. B. Quinctia 6
10,8 mm, 3,883 g.
107. **L. Appuleius Saturninus.** *Denar.* *104—94*
Kopf der Roma in gezacktem Flügelhelm n. 1. Perlkreis.
Rs.: [L·] SATVRN im Abschnitt. Saturn mit Falx in n. r. eilendem Vier-
gespann. Im Felde oben π . Perlkreis.
S. — s. g. erh. H. —
B. B. Ankauf 1916. B. Appuleia 1
18,4 mm, 3,831 g.
108. **L. Appuleius Saturninus.** *Denar.* *104—94*
Wie 107.
Rs.: im Felde oben ·C.
S. — s. g. erh. H. Sentia 1
B. B. B. Appuleia 1
22,1 mm, 3,754 g.
109. **L. Appuleius Saturninus.** *Denar.* *104—94*
Wie 107. Punzverletzungen.
Rs.: im Felde oben Σ .
S. — z. g. erh. H. —
B. B. B. Appuleia 1
19,3 mm, 3,485 g.
110. **L. Appuleius Saturninus.** *Denar.* *104—94*
Wie 107.
Rs.: im Felde oben Q.
S. — g. erh. H. —
Geschenk 1918. B. Appuleia 1
19,1 mm, 3,388 g.
111. **L. Appuleius Saturninus.** *Denar.* *104—94*
Wie 107.
Rs.: im Felde oben S.
S. — s. g. erh. H. —
Geschenk 1918. B. Appuleia 1
17,6 mm, 3,892 g.
112. **L. Appuleius Saturninus.** *Denar.* *104—94*
Wie 107.
Rs.: im Felde unten \dot{G} .
S. — s. g. erh. H. —
Geschenk 1918. B. Appuleia 1
20,2 mm, 3,89 g.

113. **L. Appuleius Saturninus.** *Denar.* 194—94

Wie 107.

Rs.: im Felde unten K.

S. — s. g. erh.
Geschenk 1918.
19,3 mm, 3,75 g.

H. —
B. Appuleia 1

114. **L. Appuleius Saturninus.** *Denar.* 104—94

ROMA im Abschnitt. Saturn mit Falx in n. r. eilendem Viergespann.
Perlkreis.

Rs.: L·SATVRN im Abschnitt. Saturn mit Falx in n. r. eilendem Viergespann. Unter den Pferden C̄. Perlkreis.

S. — s. g. erh.
Ankauf 1916.
18,7 mm, 3,867 g.

H. —
B. Appuleia 3

115. **M. Porcius Cato.** *Denar.* Um 101

M[CATŌ] unten ROMĀ links wagrecht im Felde. Kopf der Libertas mit Diadem n. r. Perlkreis.

Rs.: VICTRIX im Abschnitt. Victoria mit Opferschale und Palmzweig auf einem Stuhle sitzend n. r. Unter dem Sitze ST.

S. — g. erh.
B. B. Ankauf 1917.
17,9 mm, 3,808 g.

H. —
B. Porcia 6

116. **M. Porcius Cato.** *Quinar.* Um 101

M·CATŌ v. R. g., links. Kopf der Libertas n. r., darunter Pflug? Perlkreis.

Rs.: VICTRIX im Abschnitt. Victoria, auf einem Sessel sitzend, mit Opferschale und Palmzweig n. r. Perlkreis.

S. — g. erh.
B. B.
14,8 mm, 1,933 g.

H. Porcia 4
B. Porcia 7



117. **M. Porcius Cato.** *Quinar.* Um 101

Wie 116. Unter dem Kopf der Libertas kriechende Schlange n. r.

S. — s. g. erh.
B. B.
14,4 mm, 2,066 g.

H. Porcia 4
B. Porcia 7



118. **C. Fundanius.** ²/₃ *Denar.* *Um 101*

Kopf der Roma in verziertem, gezacktem Flügelhelm n. r. dahinter C. Perlkreis.

Rs.: C · FVNDAN im Abschnitt. Q oben im Felde. Triumph des C. Marius. Marius mit Lorbeerzweig in n. r. schreitendem Viergespann. Auf dessen Vorderpferd ein Knabe mit Lorbeerzweig. Perlkreis.

S. — g. erh.
Ankauf 1918.
18,7 mm, 3,938 g.

H. —
B. Fundania 1

119. **C. Fundanius.** *Denar.* *Um 101*

Wie 118, im Felde ·R, auf dem Kopfe c-förmige Punzverletzung.

S. — g. erh.
Geschenk 1918.
18,6 mm, 3,638 g.

H. —
B. Fundania 1



120. **C. Fundanius.** *Quinar.* *Um 101*

Bärtiger Kopf des Jupiter mit Lorbeerkranz n. r., dahinter C. Perlkreis.

Rs.: C · FVNDDA v. R. g., rechts. Victoria, ein Tropaeon bekränzend, zu dessen Füßen ein nackter, bärtiger Gefangener (Teutobodus) mit auf dem Rücken gebundenen Händen kniet. Im Abschnitt Q.

S. — g. erh.
B. B. Tausch 1918.
15 mm, 1,555 g.

H. —
B. Fundania 2

121. **T. Cloulius.** *Quinar.* *Um 101*

Lorbeerbekränzter bärtiger Jupiterkopf n. r., davor Q. Perlkreis.

Rs.: T · CLO^VLI in der Mitte, in senkrechter Linie von oben. Victoria stehend n. r., ein Tropaeon bekränzend, zu dessen Füßen ein Gefangener sitzt. Im Abschnitt Q.

S. — g. erh.
B. B.
17,4 mm, 1,608 g.

H. Cloulia 2
B. Cloufia 2

122. **P. Vettius Sabinus. Quinar.** *Um 101*

Lorbeerbekränzter bärtiger Jupiterkopf n. r., dahinter A. Perlkreis.

Rs.: **P SABIN** in der Mitte, in senkrechter Linie von oben. Stehende Victoria n. r., ein Tropaeon bekränzend. Hinter dem Tropaeon A. Kreislinie.

S. — g. erh.
Tausch 1918.
14,4 mm, 1,767 g.

H. —
B. Vettia 1

123. **P. Vettius Sabinus. Quinar.** *Um 101*

Wie 122. Im Felde F.

S. — s. g. erh.
B. B.
14,1 mm, 1,726 g.

H. Tituria 5
B. Vettia 1



124. **C. Egnatuleius C. f. Quinar.** *Um 101*

C·EGNATVLEI·C·F v. R. g., links. Lorbeerbekränzter Kopf des Apollo n. r., darunter Q.

Rs.: **ROMA** im Abschnitt. Stehende Victoria n. l. auf den Schild eines Tropaeons schreibend. Neben dem Tropaeon r. Q, links ein Carnyx.

S. — s. g. erh.
B. B.
15,7 mm, 1,728 g.

H. Egnatuleia 1
B. Egnatuleia 1



125. **L. Calpurnius Piso Caesonius. Q. Servilius Caepio. Denar.** *Um 100*

PISO v. R. g., links. **CAEPIO** unten. **Q** rechts. Kopf des Saturn n. r., dahinter Falx. Unten Dreizack. Perlkreis.

Rs.: **AD·FRV·EMV — EX·S·C** im Abschnitt. Zwischen zwei stehenden Ähren die beiden Quästoren Piso und Caepio auf Stühlen sitzend n. l. Perlkreis.

S. — s. g. erh.
Geschenk 1918.
18,5 mm, 3,95 g.

H. —
B. Calpurnia 5
Servilia 12

126. **L. Calpurnius Piso Caesonius. Q. Servilius Caepio. Denar.** *Um 100*

Wie 125. Ohne Dreizack.

S. — g. erh.
Geschenk 1918.
20,3 mm, 3,91 g.

H. —
B. Calpurnia 5
Servilia 12



127. **Q. Caecilius Metellus Pius.** *Denar.* *Um 99¹*

Kopf der Roma in gezacktem Flügelhelm n. r., dahinter ✕. Perlkreis.
Rs.: RO-MA unten. Pietas mit Zweig und Szepter in n. r. eilendem
Zweigespann. Unter den Pferden Elefantenkopf mit Glöckchen. Kreislinie.

S. — g. erh.
B. B.
18,4 mm, 3,81 g.

H. Caecilia 4
B. Caecilia 38

128. **Cn. Cornelius Blasio.** *Denar.* *Um 99*

CN · BLASIO · CN F v. R. g., unten beg. Bartloser behelmter Kopf des Scipio
Africanus des Ältern, darüber ✕, dahinter Dolch. Punzverletzungen.
Rs.: ROM[A] im Abschnitt. Nackter stehender Jupiter mit Speer und Blitz
von der r. daneben stehenden Pallas bekränzt. Links Juno mit Szepter.
Zwischen Jupiter und Pallas Φ. Perlkreis.
Wahrscheinlich in Sizilien geschlagen.

S. — g. erh.
B. B.
19,4 mm, 3,574 g.

H. —
B. Cornelia 19

129. **Cn. Cornelius Blasio.** *Denar.* *Um 99*

Wie 128.
[CN BL]ASIO CN F. Symbol hinter dem Kopfe undeutlich.
Rs.: ROM[A]. Im Felde II.

S. — z. g. erh.
B. B.
18,6 mm, 3,766 g.

H. Cornelia 1
B. Cornelia 19



130. **Cn. Cornelius Blasio.** *Denar.* *Um 99*

Wie 128.
CN · BLASIO · CN F. Hinter dem Kopfe Stern.
Rs.: [ROMA]. Zwischen Jupiter und Pallas Halbmond.

S. — s. g. erh.
Geschenk 1918.
18,5 mm, 3,642 g.

H. —
B. Cornelia 19

¹ Nach Mommsen-Blacas (Nr. 136) 134—114.

131. **Cn. Cornelius Blasio.** *Denar.* *Um 99*
Wie 128.
CN [BLA]SIO · CNF. Hinter dem Kopfe Caduceus.
Rs.: ROM[A] im Felde ein Punkt statt eines Buchstabens.
S. — sch. erh. H. —
B. B. Tausch 1918. B. Cornelia 19
18,2 mm, 5,65 g.
132. **M. Herennius.** *Denar, gefüttert.* *Um 99*
PIETAS v. R. g. links. Kopf der Pietas mit Diadem n. r., davor T. Perlkreis.
Rs.: M · HERENNI v. R. g., links, in senkrechter Linie. Anapias oder Amphinomus von Catana, nackt, den Vater auf der l. Schulter (aus dem Feuerregen des Ätna) tragend, n. r. Perlkreis.
S. g. erh. H. Herennia 1
B. B. B. Herennia 1
19,2 mm, 3,194 g.
133. **M. Herennius.** *Denar.* *Um 99*
Wie 132. Vor dem Kopfe Z.
S. — g. erh. H. —
Geschenk 1918. B. Herennia 1
19,5 mm, 3,837 g.
134. **M. Herennius.** *Denar.* *Um 99*
Wie 132. Vor dem Kopfe kein Buchstabe.
Rs.: Im Felde A.
S. — s. g. erh. H. —
B. B. Tausch 1918. B. Herennia 1
17,5 mm, 3,717 g.
135. **M. Herennius.** *Denar.* *Um 99*
Wie 134.
Rs.: Im Felde · ○ Auf beiden Seiten Punzverletzungen.
S. — z. g. erh. H. —
B. B. Tausch 1918. B. Herennia 1
19 mm, 3,612 g.
136. **M. Herennius.** *Denar.* *Um 99*
Wie 134.
Rs.: · E.
S. — s. g. erh. H. —
Geschenk 1918. B. Herennia 1
20 mm, 3,533 g.
137. **M. Herennius.** *Denar.* *Um 99*
Wie 134. Punktkreis.
Rs.: Γ.
S. — s. g. erh. H. —
Geschenk 1918. B. Herennia 1
18,2 mm, 3,945 g.



138. **M. Herennius.** *Denar.*

Um 99

Wie 134.

Rs.: $\overline{\text{M}}$

S. — s. g. erh.
Geschenk 1918.
18,2 mm, 3,925 g.

H. —
B. Herennia 1



139. **T. Mallius. Appius Claudius Pulcher** Quästoren.

Um 99

Kopf der Roma in gezacktem Flügelhelm n. r., dahinter Torques. Perlkreis.

Rs.: $\overline{\text{T}} \cdot \overline{\text{MAL}} \cdot \overline{\text{AP}} \cdot \overline{\text{CL}} \cdot \overline{\text{Q}} \cdot \overline{\text{VR}}$ im Abschnitt. Victoria in n. r. eilendem Dreigespann. Perlkreis.

S. — s. g. erh.
17,4 mm, 4,058 g.

H. (Manlia 2)
B. Mallia 2
Claudia 3

140. **Appius Claudius Pulcher. T. Mallius** Quästoren.

Um 99

Wie 139.

Rs.: $\overline{\text{AP}} \cdot \overline{\text{CL}} \cdot \overline{\text{T}} \cdot \overline{\text{MAL}} \cdot \overline{\text{Q}}[\overline{\text{VR}}]$.

S. — s. g. erh.
Geschenk 1918.
18 mm, 3,882 g.

H. —
B. Claudia 2
Mallia 1



141. **M' Aquillius.** *Denar.*

Um 94

Kopf des Sol mit Strahlenkrone n. r., davor X. Perlkreis.

Rs.: $\overline{\text{MN}} \cdot \overline{\text{AQVIL}}$ im Felde unten. **ROMA** im Abschnitt. Diana in n. r. eilendem Zweigespann. Im Felde oben Halbmond und drei Sterne, unten Stern. Perlkreis.

S. — s. g. erh.
Geschenk 1918.
19,5 mm, 3,85 g.

H. (Aquillia 1)
B. Aquillia 1



142. **L. Flaminius Cilo.** *Denar.* *Um 94*¹

ROMA v. R. g., links. Kopf der Roma im Flügelhelm n. r., davor X. Perlkreis.
Rs.: L·FLAMINI im Felde unten. CILO im Abschnitt. Victoria mit Lorbeerkrantz in n. r. eilendem Zweigespann. Perlkreis.

S. — s. g. erh.
B. B.
19,1 mm, 3,96 g.

H. Flaminia 1
B. Flaminia 1



143. **L. Memmius.** *Denar.* *Um 94*

Grosser Kopf des jugendlichen Jupiter mit Eichenkrantz n. r., davor ✕. Perlkreis.

Rs.: L·MEMMI im Abschnitt. Die Dioskuren stehend vor ihren Pferden. Über den Köpfen je ein Stern. Perlkreis.

S. — s. g. erh.
Geschenk 1918.
19 mm, 3,75 g.

H. (Memmia 2)
B. Memmia 1

144. **M. Cippius M. f.** *Denar.* *Um 94*

M·CIPIM·F v. R. g., rechts. Kopf der Roma in gezacktem Flügelhelm n. r., dahinter X. Perlkreis.

Rs.: ROM[A] im Abschnitt. Victoria mit Palmzweig in n. r. eilendem Zweigespann. Unter den Pferden Steuerruder. Perlkreis.

S. — g. erh.
B. B.
17,1 mm, 3,856 g.

H. Cippia 1
B. Cippia 1



145. **M. Servilius C. f.** *Denar.* *Um 94*

Kopf der Roma in gezacktem Flügelhelm n. r., dahinter ω. Perlkreis.

Rs.: M·SERVEILI·C·F im Abschnitt, darunter A. Zwei abgestiegene, mit Schild und Schwert bewehrte Reiter im Kampfe. Hinter ihnen ihre Pferde. Perlkreis.

S. — s. g. erh.
B. B. Tausch 1918.
21,9 mm, 3,935 g.

H. —
B. Servilia 13

¹ Nach Mommsen-Blacas (Nr. 173) 114—104.

146. **L. Thorius Balbus. Denar.** *Um 94*
I · S · M · R v. R. g., links. Kopf der Juno Sospita in gehörntem Ziegenfell
n. r. Perlkreis.
Rs.: L · THORIVS im Felde unten. BALBVS im Abschnitt. Wütender Stier
n. r. rennend. Im Felde oben A. Perlkreis.
S. — s. g. erh. H. —
Geschenk 1918. B. Thoria 1
19,6 mm, 3,917 g.
147. **L. Thorius Balbus. Denar.** *Um 94*
Wie 146. Rs.: C.
S. — s. g. erh. H. —
Geschenk 1918. B. Thoria 1
20,4 mm, 3,885 g.
148. **L. Thorius Balbus. Denar.** *Um 94*
Wie 146. Rs.: D.
S. — s. g. erh. H. —
Geschenk 1918. B. Thoria 1
20,7 mm, 3,86 g.
149. **L. Thorius Balbus. Denar.** *Um 94*
Wie 146. Rs.: E.
S. — s. g. erh. H. —
Geschenk 1918. B. Thoria 1
20,7 mm, 3,947 g.
150. **L. Thorius Balbus. Denar.** *Um 94*
Wie 146. Rs.: G.
S. — s. g. erh. H. —
Geschenk 1918. B. Thoria 1
21,9 mm, 3,95 g.
151. **L. Thorius Balbus. Denar.** *Um 94*
Wie 146. Rs.: H.
S. — s. g. erh. H. (Thoria 1)
B. B. Tausch 1918. B. Thoria 1
18,4 mm, 3,725 g.
152. **L. Thorius Balbus. Denar.** *Um 94*
Wie 146. Rs.: L.
S. — s. g. erh. H. —
Geschenk 1918. B. Thoria 1
20,2 mm, 3,96 g.
153. **L. Thorius Balbus. Denar.** *Um 94*
Wie 146. Rs.: N.
S. — s. g. erh. H. —
Geschenk 1918. B. Thoria 1
20 mm, 3,812 g.
154. **L. Thorius Balbus. Denar.** *Um 94*
Wie 146. Rs.: O.
S. — s. g. erh. H. Thoria 1
B. B. B. Thoria 1
20,3 mm, 3,902 g.

155. **L. Thorius Balbus.** *Denar.* *Um 94*

Wie 146. Rs.: P.

S. — s. g. erh.
Geschenk 1918.
20,9 mm, 3,795 g.

H. —
B. Thoria 1

156. **L. Thorius Balbus.** *Denar.* *Um 94*

Wie 146. Rs.: Q.

S. — s. g. erh.
Geschenk 1918.
18,5 mm, 3,917 g.

H. —
B. Thoria 1

157. **L. Thorius Balbus.** *Denar.* *Um 94*

Wie 146. Rs.: R.

S. — g. erh.
Geschenk 1918.
20,2 mm, 3,773 g.

H. —
B. Thoria 1



158. **L. Thorius Balbus.** *Denar.* *Um 94*

Wie 146. Rs.: S.

S. — s. g. erh.
Geschenk 1918.
20,2 mm, 3,797 g.

H. —
B. Thoria 1



159. **L. Thorius Balbus.** *Denar.* *Um 94*

Wie 146. Rs.: T.

S. — s. g. erh.
Geschenk 1918.
19 mm, 3,938 g.

H. —
B. Thoria 1

160. **L. Thorius Balbus.** *Denar.* *Um 94*

Wie 146. Rs.: V.

S. — s. g. erh.
Geschenk 1918.
20,9 mm, 3,954 g.

H. —
B. Thoria 1

161. **L. Thorius Balbus.** *Denar.* *Um 94*

Wie 146. Rs.: X.

S. — s. g. erh.
Geschenk 1918.
19,7 mm, 3,957 g.

H. —
B. Thoria 1

162. **C. Coilius Calvus. Denar.** Um 94
 Kopf der Roma in gezacktem Flügelhelm n. 1. Perlkreis.
 Rs.: CALD im Felde unten. Victoria in n. 1. eilendem Zweigespann. Im
 Abschnitt :C. Perlkreis.
 S. — s. g. erh. H. Coilia 2
 B. B. B. Coilia 3
 19,5 mm, 3,832 g.
163. **C. Coilius Calvus. Denar.** Um 94
 Wie 162. Rs.: ·F.
 S. — s. g. erh. H. —
 Geschenk 1918. B. Coilia 3
 18,8 mm, 3,958 g.
164. **C. Coilius Calvus. Denar.** Um 94
 Wie 162. Rs.: H·
 Br. — z. g. erh. H. Coilia 5
 B. B. B. Coilia 3
 19,5 mm, 3,566 g.
165. **C. Coilius Calvus. Denar.** Um 94
 Wie 162. Rs.: N:
 S. — s. g. erh. H. —
 Geschenk 1918. B. Coilia 3
 18 mm, 3,965 g.
166. **C. Coilius Calvus. Denar.** Um 94
 Wie 162. Rs.: ·P.
 S. — s. g. erh. H. —
 Ankauf 1919. B. Coilia 3
 19,3 mm, 3,955 g.
167. **C. Coilius Calvus. Denar.** Um 94
 Kopf der Roma in gezacktem Flügelhelm n. 1. Perlkreis.
 Rs.: C·COIL im Felde unten. CALD im Abschnitt. Victoria in n. 1. eilendem
 Zweigespann, darüber ·K. Perlkreis.
 S. — s. g. erh. H. —
 Geschenk 1918. B. Coilia 2
 18,1 mm, 3,898 g.
168. **C. Coilius Calvus. Denar.** Um 94
 Wie 167. Rs.: C·COIL — CAL[D], im Felde L:
 S. — g. erh. H. Coilia 1
 B. B. B. Coilia 2
 18,4 mm, 3,72 g.
169. **C. Coilius Calvus.** 94
 Wie 167. Rs.: P·
 S. — sch. erh. H. —
 B. B. B. Coilia 2
 18,4 mm, 3,418 g.



170. **L. Pomponius Molo.** *Denar.* *Um 94*

L · POMPON · v. R. g., links. MOLO v. R. g., rechts, in gerader Linie. Lorbeer-
bekrönter Kopf Apollos n. r. Perlkreis.

Rs.: NVMA · POMPIL im Abschnitt. Numa in Toga mit Lituus vor
einem Rundaltar, im Begriffe, einen Ziegenbock zu opfern, den ein
Diener herbeiführt. Perlkreis.

S. — s. g. erh.
Geschenk 1918.
19,1 mm, 3,913 g.

H. —
B. Pomponia 6

171. **C. Sulpicius C. f.** *Denar, gezähnt.* *Um 94*

D · P · P v. R. g., links. Lorbeerbekrönte Köpfe der Penaten n. l. Perlkreis.

Rs.: C · SULPICI · C · F im Abschnitt. Schwurszene. Zwei einander zugekehrt
stehende Männer mit aufrecht gestellten Lanzen, die Rechte über ein zwischen
ihnen am Boden liegendes Mutterschwein ausstreckend. Oben im Felde F.

S. — g. erh.
B. B.
18,6 mm, 3,55 g.

H. Sulpicia 1
B. Sulpicia 1



172. **C. Sulpicius C. f.** *Denar, gezähnt.* *Um 94*

Wie 171. Rs.: L.

S. — s. g. erh.
Geschenk 1918.
19,4 mm, 3,9 g.

H. —
B. Sulpicia 1



173. **L. Pomponius Cn. f. L. Licinius Crassus. Cn. Domitius Aheno-**
barbus. *Denar, gezähnt.* *92*

L · POMPONI · CNF v. R. g., rechts beg. M und P liegend. Kopf der Roma
in gezacktem Flügelhelm n. r., dahinter X. Perlkreis.

Rs.: L · LIC · CN DOM im Abschnitt. Nackter Mars mit Schild, wurfbereiter
Lanze und Carnyx, in n. r. eilendem Zweigespann. Perlkreis.

S. — s. g. erh.
B. B.
21,1 mm, 3,752 g.

H. Pomponia 1
B. Pomponia 7, Lici-
nia 14, Domitia 18.

174. **M. Aurelius Scaurus. L. Licinius Crassus. Cn. Domitius Ahenobarbus.**
Denar, gezähnt. 92

Wie 173. Denarzeichen ✕. **M·AVRELI** v. R. g., rechts. **ROMA** v. R. g., links.

Rs.: **SCAVRI** im Felde unten. **L·LIC·CN·DOM** im Abschnitt.

S. — s. g. erh.
B. B.
20 mm, 3,75 g.

H. —
B. Aurelia 20, Domitia 15,
Licinia 11

175. **L. Cosconius M. f. L. Licinius Crassus. Cn. Domitius Ahenobarbus.** *Denar, gezähnt.* 92

Wie 173. **L·CO[S]CO·M·F** v. R. g., rechts beg.

Rs.: **L·LIC·CN·DOM** im Abschnitt.

S. — s. g. erh.
B. B.
19,5 mm, 2,986 g.

H. Cosconia 1
B. Cosconia 1, Licinia 12,
Domitia 16

176. **C. Poblicius Malleolus C. f. L. Licinius Crassus. Cn. Domitius Ahenobarbus.** *Denar, gezähnt.* 92

Wie 173. **C·MALL[E]C·F** v. R. g., rechts beg.

Rs.: **[L]LIC·CN·DOM** im Abschnitt.

S. — z. g. erh.
B. B. Tausch 1918
19,9 mm, 3,827 g.

H. —
B. Poblicia 1, Domitia 17,
Licinia 13

177. **L. Porcius Licinus. L. Licinius Crassus. Cn. Domitius Ahenobarbus.** *Denar, gezähnt.* 92

Wie 174. **L·PORCI LICI** v. R. g., rechts beg.

Rs.: **L·LIC·CN·DOM** im Abschnitt.

S. — g. erh.
B. B.
20,3 mm, 3,622 g.

H. Porcia 3
B. Porcia 8, Licinia 15,
Domitia 19

178. **L. Cornelius Scipio Asiagenus.** *Denar, gezähnt.* Um 90

Lorbeerbekränzter, bärtiger Kopf des Saturn n. l., dahinter \dot{E} . Perlkreis.

Rs.: **L·SCIP·ASIAG** im Abschnitt. Jupiter mit Blitz und Szepter in n. r. eilendem Viergespann. Perlkreis.

S. — s. g. erh.
B. B. Ankauf 1918
20,2 mm, 3,875 g.

H. —
B. Cornelia 24

179. **L. Cornelius Scipio Asiagenus.** *Denar, gezähnt.* Um 90

Wie 178. Ohne Buchstabe hinter dem Kopfe.

Rs.: im Abschnitt, unter der Inschrift **C**.

S. — s. g. erh.
Geschenk 1918
18,7 mm, 3,798 g.

H. —
B. Cornelia 24

180. **C. Allius Bala.** *Denar.* *Um 90*

BALA v. R. g., links. Weiblicher Kopf mit Diadem n. r., davor ein unkenntlicher Buchstabe. Perlkreis.

Rs.: C·ALLI im Abschnitt. Diana mit Lanze und Fackel in von Hirschen gezogenem Zweigespann n. r. Unter den Hirschen Krabbe. Lorbeerkranz.

S. — sch. erh.
B. B. Tausch 1918
17,7 mm, 3,878 g.

H. —
B. Allia 4

181. **C. Allius Bala.** *Denar.* *Um 90*

Wie 180. Vor dem Kopfe A.

Rs.: Heuschrecke.

S. — z. g. erh.
Geschenk 1918.
17,3 mm, 3,418 g.

H. —
B. Allia 4

182. **C. Allius Bala.** *Denar.* *Um 90*

Wie 180. Vor dem Kopfe K.

Rs.: Biene.

S. — z. g. erh.
Geschenk 1918
17,2 mm, 3,753 g.

H. —
B. Allia 4



183. **Q. Titius.** *Denar.* *Um 90*

Efeubekränzter, jugendlicher Kopf des Bacchus n. r., dahinter Buchstaben Spuren ?. Kreislinie.

Rs.: Q·TITI auf Schrifttafel, unten. Pegasus n. r. sich erhebend. Kreislinie.

S. — s. g. erh.
B. B.
16,9 mm, 3,94 g.

H. Titia 2
B. Titia 2

184. **Q. Titius.** *Denar.* *Um 90*

Wie 183, aber Kopf des Bacchus in anderer Auffassung.

S. — g. erh.
B. B.
17,3 mm, 3,845 g.

H. —
B. Titia 2 (ähnlich)



185. **Q. Titius.** *Denar.* *Um 90*

Bärtiger Kopf des Mutinus Titinus mit Stirnbinde n. r. Perlkreis.

Rs.: Q·TITI auf Schrifttafel unten. Pegasus n. r. sich erhebend. Kreislinie.

S. — s. g. erh.
Geschenk 1918
17,8 mm, 3,977 g.

H. (Titia 1)
B. Titia 1

186. **Q. Titius. Quinar.**

Um 90

Geflügelte Büste der Victoria n. r. Perlkreis.

Rs.: Q·TITI im Felde unten. Steigender Pegasus n. r. Perlkreis.

S. — s. g. erh.
Geschenk 1918.
14,1 mm, 2,02 g.

H. —
B. Titia 3



187. **C. Vibius C. f. Pansa. Denar.**

Um 90

PANSA v. R. g., links. Lorbeerbekränzter Kopf des Apollo mit grossen Haarlocken n. r. Perlkreis.

Rs.: C·VIBIVS·C·F im Abschnitt. Pallas mit Speer und Tropaeon in n. r. eilendem Viergespann. Perlkreis.

S. — s. g. erh.
B. B.
19,5 mm, 2,905 g.

H. Vibia 2
B. Vibia 2

188. **C. Vibius C. f. Pansa. Denar.**

Um 90

Wie 187. Vor dem Kopfe ·R.

Rs.: Kreisförmige Punzverletzung.

S. — g. erh.
Geschenk 1918
20 mm, 3,805 g.

H. —
B. Vibia 2

189. **C. Vibius C. f. Pansa. Denar.**

Um 90

Wie 187. Vor dem Halse Kranz.

S. — s. g. erh.
Geschenk 1918.
18,3 mm, 3,925 g.

H. —
B. Vibia 2

190. **C. Vibius C. f. Pansa. Denar.**

Um 90

Wie 187. Der Kopf des Apollo mit kleinen Haarlocken, davor ein Symbol: Gefäss auf Kreuzgestell.

S. — z. g. erh.
B. B. Tausch 1918
18,4 mm, 3,392 g.

H. Vibia 2
B. Vibia 1



191. **Q. Minutius Thermus. Denar.**

Um 90

Kopf der Roma in federbestecktem, verziertem Helm mit herabhängendem Helmbusch n. l. Perlkreis.

Rs.: [Q] $\overline{\text{THERM}}$ · $\overline{\text{MF}}$ im Abschnitt. Zwei schildbewehrte Kämpfer dringen mit gezückten Schwertern aufeinander ein. Zu ihren Füßen ein Gefallener, dem das Schwert entsinkt, in halbliegender Stellung. Perlkreis.

S. — s. g. erh.
B. B.
18,7 mm, 4,064 g.

H. Minucia 3
B. Minucia 19



192. **L. Cassius Caecianus.** *Denar.*

$\overline{\text{CAECIAN}}$ v. R. g., rechts. Aus Draperie herauswachsender Kopf der Ceres mit Ährenkrone n. l. Oben r. A · Perlkreis.

Rs.: L · CASSI im Abschnitt. Zwei pflügende Ochsen n. l., darüber X · Perlkreis.

S. — s. g. erh.
B. B. Ankauf 1918.
17,9 mm, 3,89 g.

H. —
B. Cassia 4

193. **L. Cassius Caecianus.** *Denar, gefüttert.*

Wie 192. Hinter dem Kopfe l.

Rs.: Im Felde N.

Sch. erh.
B. B.
17,8 mm, 3,758 g.

H. Cassia 4
B. Cassia 4

194. **L. Cassius Caecianus.** *Denar.*

Um 90

Wie 192. Hinter dem Kopfe F ·

Rs.: Im Felde Q ·

S. — s. g. erh.
Geschenk 1918.
19,1 mm, 3,962 g.

H. —
B. Cassia 4

195. *Semis des Halbunzenfusses.*

89—81

Kopf Jupiters n. r., dahinter S. Perlkreis.

Rs.: [ROMA] unten. Schiffsvorderteil, darüber S.

Br. — s. g. erh.
B. 2
21,7 mm, 6,073 g.

H. —
B. —
Willers T. IV. 13



196. *Denar.*

89—54

Lorbeerbekrönter Kopf des jugendlichen Jupiters n. r., darunter Blitz. Perlkreis.

Rs.: Jupiter, Blitze schleudernd, in n. r. eilendem Viergespann. Perlkreis.

S. — s. g. erh.
B. B.
20,3 mm, 4,052 g.

H. inc.
B. 226

197. 1¹/₂ *Sesterz.* 89—54

Lorbeerbekränzter Kopf des Apollo n. r. Kreislinie.

Rs.: ROMA im Abschnitt. Victoria n. r., ein Tropæon bekränzend, dazwischen A. Punzverletzungen.

S. — g. erh.
B. B.
14,3 mm, 1,32 g.

H. inc.
B. 227

198. **L. Calpurnius Piso Frugi. Denar.** *Um 89*

Kopf des Apollo n. r., davor undeutliches Symbol, dahinter Dreizack. Perlkreis.

Rs.: L·PISO FRVGI - A· im Felde unten. Reiter mit Palmzweig n. r. sprengend. Perlkreis.

S. — g. erh.
B. B.
18 mm, 3,748 g.

H. Calpurnia 2
B. Calpurnia 11

199. **L. Calpurnius Piso Frugi. Denar.** *Um 89*

Wie 198. Hinter dem Kopfe Pfeil mit Widerhaken oben und unten.

Rs.: L PISO FRVGI - A:

S. — s. g. erh.
Geschenk 1918.
18,3 mm, 3,918 g.

H. —
B. Calpurnia 11,
Var. 16



200. **L. Calpurnius Piso Frugi. Denar.** *Um 89*

Wie 198. Hinter dem Kopfe gestielte Traubenfrucht.

Rs.: L PISO FRVGI - · C.

S. — s. g. erh.
Geschenk 1918.
18,3 mm, 3,842 g.

H. —
B. Calpurnia 11,
Var. 45

201. **L. Calpurnius Piso Frugi. Denar.** *Um 89*

Wie 198. Hinter dem Kopfe Köcher.

Rs.: L PISO FRVGI Oben im Felde M.

S. — s. g. erh.
Geschenk 1918.
18,9 mm, 3,968 g.

H. —
B. Calpurnia 11,
Var. 1

202. **L. Calpurnius Piso Frugi. Denar.** *Um 89*

Wie 198. Vor dem Kopfe ♂, dahinter Bohrer.

Rs.: [L] PISO FRVGI - Q :

S. — s. g. erh.
Geschenk 1918.
19,2 mm, 3,932 g.

H. —
B. Calpurnia 11,
Var. 207

203. **L. Calpurnius Piso Frugi. Denar.** *Um 89*
Wie 198. Vor dem Kopfe drei Punkte, dahinter unkenntliches Symbol.
Rs.: L PISO FRVGI. Über dem Reiter Q.
S. — g. erh. H. Calpurnia 3
B. B. B. Calpurnia 11
17,8 mm, 3,854 g.
204. **L. Calpurnius Piso Frugi. Denar.** *Um 89*
Wie 198. Vor dem Kopfe Ochsenkopf, dahinter I:
Rs.: L PISO FRVGI - T.
S. — s. g. erh. H. —
Geschenk 1918. B. Calpurnia 11,
17,3 mm, 3,953 g. Var. 59
205. **L. Calpurnius Piso Frugi. Denar.** *Um 89*
Wie 198. Vor dem Kopfe undeutliches Symbol, dahinter I:
Rs.: L PISO FRVG - O. Oben im Felde liegender Dreizack.
S. — s. g. erh. H. —
Geschenk 1918. B. Calpurnia 11,
18,6 mm, 3,848 g. Var. 150
206. **L. Calpurnius Piso Frugi. Denar.** *Um 89*
Wie 198. Vor dem Kopfe C, dahinter Hammer mit Zweispitz.
Rs.: L PISO FRVGI - C. Oben im Felde schlüsselartiges Symbol.
S. — s. g. erh. H. —
Geschenk 1918. B. Calpurnia 11, Var. 346
17,7 mm, 4,018 g. und 148 (ähnlich)
207. **L. Calpurnius Piso Frugi. Denar.** *Um 89*
Wie 198. Vor dem Kopfe E, dahinter Anker.
Rs.: L PISO FRVGI - L. Oben im Felde schlüsselartiges Symbol.
S. — s. g. erh. H. —
Geschenk 1918. B. Calpurnia 11,
19,7 mm, 3,938 g. Var. 97 u. 149
208. **L. Calpurnius Piso Frugi. Denar.** *Um 89*
Wie 198. Vor dem Kopfe O, dahinter Dreizack.
Rs.: L PISO FRVG - Θ . Oben im Felde liegender Dreizack.
S. — s. g. erh. H. —
Geschenk 1918. B. Calpurnia 11,
17,8 mm, 3,872 g. Var. 101 u. 150
209. **L. Calpurnius Fiso Frugi. Denar.** *Um 89*
Wie 198. Hinter dem Kopfe Perlendiadem mit hängenden Bändern.
Rs.: L PISO FRVGI - XXVII.
S. — s. g. erh. H. —
Geschenk 1918. B. Calpurnia 11,
18,1 mm, 3,824 g. Var. 48

210. **L. Calpurnius Piso Frugi. Denar.** *Um 89*
Wie 198. Hinter dem Kopfe Ango.
Rs.: L PISO FRVG - LVI.
S. — s. g. erh.
Geschenk 1918.
18,6 mm, 3,953 g.
H. —
B. Calpurnia 11,
Var. 205
211. **L. Calpurnius Piso Frugi. Denar.** *Um 89*
Wie 198. Hinter dem Kopfe umgekehrtes Füllhorn.
Rs.: L PISO FRVGI - CI.
S. — s. g. erh.
Geschenk 1918.
17,2 mm, 3,853 g.
H. —
B. Calpurnia 11
212. **L. Calpurnius Piso Frugi. Denar.** *Um 89*
Wie 198. Hinter dem Kopfe Ango.
Rs.: L PISO FRVGI - CXV.
S. — g. erh.
Geschenk 1918.
18,2 mm, 3,77 g.
H. —
B. Calpurnia 11,
Var. 42
213. **L. Calpurnius Piso Frugi. Denar.** *Um 89*
Wie 198. Vor dem Kopfe Schlange.
Rs.: [L]PISO FRVGI - CXX.
S. — g. erh.
Geschenk 1918.
18,1 mm, 3,923 g.
H. —
B. Calpurnia 11,
Var. 78
214. **L. Calpurnius Piso Frugi. Denar.** *Um 89*
Wie 198. Hinter dem Kopfe tanzende (?) menschliche Figur. Perlkreis.
Rs.: L PISO FRVG - CXXXX.
S. g. erh.
B. B. Fund Belpberg 1854.
19 mm, 3,892 g.
H. —
B. Calpurnia 11,
Var. 46
215. **L. Calpurnius Piso Frugi. Denar.** *Um 89*
Wie 198. Vor dem Kopfe A, dahinter F.
Rs.: L PISO FRVGI - B.
S. — s. g. erh.
Geschenk 1918.
19 mm, 3,975 g.
H. —
B. Calpurnia 11,
216. **L. Calpurnius Piso Frugi. Denar.** *Um 89*
Wie 198. Vor dem Kopfe D, dahinter Q.
Rs.: L PISO FRVGI - F.
S. — s. g. erh.
Geschenk 1918.
17,9 mm, 4,092 g.
H. —
B. Calpurnia 11

217. **L. Calpurnius Piso Frugi. Denar.** *Um 89*
Wie 198. Vor dem Kopfe F, dahinter X.
Rs.: L·PISO FRVGI·C. Oben im Felde B.
S. — s. g. erh.
Geschenk 1918.
18,2 mm, 3,927 g. H. —
B. Calpurnia 11
218. **L. Calpurnius Piso Frugi. Denar.** *Um 89*
Wie 198. Vor dem Kopfe X, dahinter V.
Rs.: L PISO FRVGI. Oben im Felde R.
S. — s. g. erh.
Geschenk 1918.
18,9 mm, 3,798 g. H. —
B. Calpurnia 11
219. **L. Calpurnius Piso Frugi. Denar.** *Um 89*
Wie 198. Vor dem Kopfe A, dahinter ✕.
Rs.: L PISO·FRVGI-A.
S. — s. g. erh.
Geschenk 1918.
16,4 mm, 3,407 g. H. —
B. Calpurnia 11,
Var. 116
220. **L. Calpurnius Piso Frugi. Denar.** *Um 89*
Wie 198. Vor dem Kopfe H, dahinter ✕.
Rs.: L PISO FRVGI. Oben im Felde D. Unter den Vorderbeinen
des Pferdes Punkt.
S. — s. g. erh.
Geschenk 1918.
17,5 mm, 3,88 g. H. —
B. Calpurnia 11
221. **L. Calpurnius Piso Frugi. Denar.** *Um 89*
Wie 198. Vor dem Kopfe L, dahinter ✕.
Rs.: L PISO FRVGI. Oben im Felde F, hinter dem Pferde Punkt.
S. — s. g. erh.
Geschenk 1918.
18,1 mm, 3,928 g. H. —
B. Calpurnia 11
222. **L. Calpurnius Piso Frugi. Denar.** *Um 89*
Wie 198. Vor dem Kopfe K.
Rs.: L PISO FRVGI. Oben im Felde F.
S. — s. g. erh.
Geschenk 1918.
18,5 mm, 3,888 g. H. —
B. Calpurnia 11
223. **L. Calpurnius Piso Frugi. Denar.** *Um 89*
Wie 198. Vor dem Kopfe P.
Rs.: L·PISO·FRVGI-ROMA. Oben im Felde Kranich.
S. — s. g. erh.
Geschenk 1918.
17,9 mm, 3,85 g. H. —
B. Calpurnia 12

224. **L. Calpurnius Piso Frugi. Denar.** *Um 89*
Wie 198. Vor dem Kopfe S : ·
Rs.: L · PISO FRVGI - XCIII.
S. — s. g. erh.
Geschenk 1918.
18,1 mm, 3,792 g. H. —
B. Calpurnia 11
225. **L. Calpurnius Piso Frugi. Denar.** *Um 89*
Wie 198. Vor und hinter dem Kopfe N.
Rs.: L · PISO FRVGI - LXII.
S. — g. erh.
B. B.
18,5 mm, 3,45 g. H. Calpurnia 4
B. Calpurnia 11
226. **L. Calpurnius Piso Frugi. Denar.** *Um 89*
Wie 198. Vor und hinter dem Kopfe N.
Rs.: L · PISO FRVGI - LXIII.
S. — s. g. erh.
Geschenk 1918.
19,3 mm, 3,86 g. H. —
B. Calpurnia 11
227. **L. Calpurnius Piso Frugi. Denar.** *Um 89*
Wie 198. Vor und hinter dem Kopfe R.
Rs.: L PISO FRVGI - LXXXII.
S. — s. g. erh.
Geschenk 1918.
18,5 mm, 3,757 g. H. —
B. Calpurnia 11
228. **L. Calpurnius Piso Frugi. Denar.** *Um 89*
Wie 198. Vor und hinter dem Kopfe V.
Rs.: L PISO FRVGI - LXXVII.
S. — g. erh.
Geschenk 1918.
18,2 mm, 3,794 g. H. —
B. Calpurnia 11
229. **L. Calpurnius Piso Frugi. Denar.** *Um 89*
Wie 198. Vor und hinter dem Kopfe Δ . Kreisförmige Punzverletzung.
Rs.: L · PISO FRVGI - CXXXXV.
S. — g. erh.
Geschenk 1918.
19,1 mm, 3,47 g. H. —
B. Calpurnia 11
230. **L. Calpurnius Piso Frugi. Denar.** *Um 89*
Wie 198. Hinter dem Kopfe CXXII.
Rs.: L PISO FRVGI - III.
S. — s. g. erh.
Geschenk 1918.
18,9 mm, 4 g. H. —
B. Calpurnia 11

231. **L. Calpurnius Piso Frugi. Denar.** *Um 89*
Wie 198. Hinter dem Kopfe ✕.
Rs.: L PISO FRVG - XV.
S. — s. g. erh.
B. B. Fund Belpberg 1854.
19,4 mm, 3,888 g.
H. —
B. Calpurnia 11
232. **L. Calpurnius Piso Frugi. Denar.** *Um 89*
Wie 198. Hinter dem Kopfe I v. R. g.
Rs.: L · PISO FRVGI - ROMA. Oben im Felde I.
S. — s. g. erh.
Geschenk 1918.
18,1 mm, 3,633 g.
H. —
B. Calpurnia 12
233. **L. Calpurnius Piso Frugi. Denar.** *Um 89*
Wie 198. Hinter dem Kopfe V v. R. g.
Rs.: L · PISO FRVG - ROMA. Oben im Felde V.
S. — s. g. erh.
Geschenk 1918.
19,3 mm, 3,868 g.
H. —
B. Calpurnia 1
234. **L. Calpurnius Piso Frugi. Denar.** *Um 89*
Wie 198. Hinter dem Kopfe VIII v. R. g.
Rs.: L · PISO FRVGI - ROMA. Oben im Felde VIII.
S. — s. g. erh.
Geschenk 1918.
17,9 mm, 3,662 g.
H. —
B. Calpurnia 12
235. **L. Calpurnius Piso Frugi. Denar.** *Um 89*
Wie 198. Hinter dem Kopfe LXXXIII v. R. g.
Rs.: L · PISO FRVGI - ROMA. Oben im Felde XCVI.
S. — s. g. erh.
B. B.
19,4 mm, 3,96 g.
H. (Calpurnia 5)
B. Calpurnia 12
236. **L. Calpurnius Piso Frugi. Denar.** *Um 89*
Wie 198. Hinter dem Kopfe CVIII v. R. g.
Rs.: [L] PISO FRVG - ROMA. Oben im Felde CXXX.
S. — g. erh.
B. B.
17,9 mm, 3,636 g.
H. Calpurnia 6
B. Calpurnia 12
237. **L. Calpurnius Piso Frugi. Denar.** *Um 89*
Wie 198. Hinter dem Kopfe CXI v. R. g.
Rs.: L · PISO FRUGI - ROMA. Oben im Felde CXXVIII.
S. — s. g. erh.
Geschenk 1918.
18,2 mm, 3,88 g.
H. —
B. Calpurnia 12

238. **L. Calpurnius Piso Frugi. Denar.** *Um 89*

Wie 198. Hinter dem Kopfe CXII v. R. g.

Rs.: L · PISO FRVG - ROMA. Oben im Felde CXXXV.

S. — s. g. erh.
Geschenk 1918.
18,8 mm, 3,93 g.

H. —
B. Calpurnia 12

239. **L. Calpurnius Piso Frugi. Denar.** *Um 89*

Lorbeerbekränzter Kopf des Apollo n. r., davor ✕, dahinter ein Symbol (Punkt über schwänzchenartigem Strich). Perlkreis.

Rs.: PISO · FRV · N (verkehrt) - ROMA im Felde unten. Reiter mit Zweig sprengend, darüber Rosette (r.) und Punkt. Perlkreis.

S. — z. g. erh.
B. B.
18,5 mm, 3,242 g.

H. Calpurnia 1
B. —

240. **L. Calpurnius Piso Frugi. Quinar.** *Um 89*

Lorbeerbekränzter Kopf des Apollo n. r., dahinter A. Perlkreis. Punzverletzung.

Rs.: [L] PI - SO im Felde. FRVGI im Abschnitt. Victoria mit Kranz und Palmzweig n. r. schreitend. Perlkreis.

S. — g. erh.
B. B. Ankauf 1917.
14 mm, 2,012 g.

H. —
B. Calpurnia 13

241. **D. Junius Silanus. Denar.** *Um 89*

Kopf der Roma in gezacktem Flügelhelm n. r., dahinter B. Perlkreis.

Rs.: D · SILANVS · L · F - ROMA im Abschnitt. Victoria in n. r. eilendem Zweigespann. Perlkreis.

S. — g. erh.
B. B. Ankauf 1917.
18,2 mm, 3,76 g.

H. —
B. Junia 15

242. **D. Junius Silanus. Denar.** *Um 89*

Wie 241. Hinter dem Kopfe C.

S. — s. g. erh.
B. B. Ankauf 1917.
17,3 mm, 3,925 g.

H. —
B. Junia 15



243. **D. Junius Silanus. Denar.** *Um 89*

Wie 241. Hinter dem Kopfe D.

Rs.: Über den Pferden IIII.

S. — s. g. erh.
B. B. Ankauf 1917.
18,5 mm, 3,873 g.

H. —
B. Junia 15

244. **D. Junius Silanus. Denar.** *Um 89*
Wie 241. Hinter dem Kopfe D. Punzverletzung.
Rs.: Im Felde oben XIII.
S. — g. erh. H. —
B. B. B. Junia 15
18,2 mm, 3,586 g.
245. **D. Junius Silanus. Denar.** *Um 89*
Wie 241. Hinter dem Kopfe E.
S. — s. g. erh. H. Junia 3
B. B. B. Junia 15
18,5 mm, 3,938 g.
246. **D. Junius Silanus. Denar.** *Um 89*
Wie 241. Hinter dem Kopfe O.
Rs.: Im Felde oben XVII.
S. — s. g. erh. H. —
B. B. B. Junia 15
17,2 mm, 4,015 g.
247. **D. Junius Silanus. Denar.** *Um 89*
Wie 241. Hinter dem Kopfe Q. Punzverletzung.
S. — g. erh. H. —
B. B. Ankauf 1917 B. Junia 15
17,6 mm, 3,806 g.
248. **D. Junius Silanus. Denar.** *Um 89*
Wie 241. Hinter dem Kopfe R.
S. — g. erh. H. —
B. B. Ankauf 1917. B. Junia 15
17,4 mm, 3,918 g.
249. **D. Junius Silanus. Denar.** *Um 89*
Wie 241. Hinter dem Kopfe V.
Rs.: Im Felde oben XXVI.
S. — s. g. erh. H. —
Geschenk 1918. B. Junia 15
18,6 mm, 3,934 g.
250. **D. Junius Silanus. Denar.** *Um 89*
Wie 241. Hinter dem Kopfe X.
Rs.: Undeutliche Zahl.
S. — g. erh. H. —
Geschenk 1918. B. Junia 15
18,1 mm, 4,175 g.

251. **C. Fabius C. f. Buteo.** *Denar.* *Um 89*

Kopf der Kybele mit Schleier und Mauerkrone n. r., dahinter M. Perlkreis.
Rs.: C·FABI·C·F im Abschnitt. Peitschenschwingende Victoria in n. r.
eilendem Zweigespann, davor ein kranichartiger Vogel. Perlkreis.

S. — g. erh.
B. B.
20,8 mm, 3,946 g.

H. Fabia 1
B. Fabia 15



252. **C. Fabius C. f. Buteo.** *Denar.* *Um 89*

Wie 251. Im Felde ⚡

S. — g. erh.
Geschenk 1918.
20,5 mm, 3,782 g.

H. —
B. Fabia 15

253. **M. Lucilius Rufus.** *Denar.* *Um 89*

PV v. R. g., links. Kopf der Roma in gezacktem Flügelhelm n. r. Lorbeerkranz.
Rs.: M·LVCILI im Felde unten. RVF oben. Peitschenschwingende Victoria
in n. r. eilendem Zweigespann. Perlkreis.

S. — g. erh.
B. B.
21 mm, 3,748

H. Lucilia 1
B. Lucilia 1



254. **P. Cornelius Lentulus Marcelli f.** *Denar.* *Um 89*

P·E·S·C unten. Büste des jugendlichen Herkules mit Löwenfell und Keule. Vor dem Kopfe D, dahinter ovaler Schild. Perlkreis.

Rs.: LENT·M[AR·F] im Abschnitt. Roma im Helm und Harnisch, stehend
und sich auf eine Lanze stützend, wird vom Genius des römischen Volkes,
der ein Füllhorn im linken Arme trägt, bekränzt. Im Felde D. Lorbeerkranz.

S. — s. g. erh.
Ankauf 1917
19 mm, 3,807 g.

H. —
B. Cornelia 26

255. **P. Cornelius Lentulus Marcelli f.** *Denar.* *Um 89*

ROMA unten. Darstellung wie bei 254.

Rs.: LENT·MAR·F. Im Felde F

S. — g. erh.
Geschenk 1918
19 mm, 3,807 g.

H. —
B. Cornelia 25



256. **P. Servilius M. f. Rullus.** *Denar.* *Um 89*

RVLLI v. R. g., rechts. Gewandbüste der Roma n. l. im Helm mit herabhängendem Helmbusch. Perlkreis. Punzverletzungen.

Rs.: P·SERVILI·MF im Abschnitt. Victoria mit Palmzweig in n. r. eilendem Zweigespann. Unter den Pferden P. Perlkreis.

S. — s. g. erh.
B. B.
20,7 mm, 3,654 g.

H. Servilia 5
B. Servilia 14



257. **M. Fannius. L. Critonius.** *Denar.* *Um 89*

AED·PL v. R. g. links. Gewandbüste der Ceres mit Ährenkranz n. r. Perlkreis.

Rs.: [M·]FAN·L·CR[IT] im Abschnitt. P·A Im Felde links. Die Ädilen M. Fannius und L. Critonius in der Toga nebeneinander auf einer Bank rechtshin sitzend. Daneben rechts eine stehende Ähre. Perlkreis.

S. — g. erh.
B. B. Ankauf 1917.
18,5 mm, 3,363 g.

H. —
B. Fannia 4, Critonia 1



258. **L. Caecilius Metellus. A. Postumius Sp. f. Albinus. C. Poblcius Malleolus.** *Denar.* *Um 89*

L METEL v. R. g., links. A·ALB·S·F v. R. g. rechts. Lorbeerbekränzter Kopf des Apollo n. r., darunter ein Stern. Perlkreis.

Rs.: C·MALL v. R. g., links. ROMA im Abschnitt. Victoria n. l. bekränzt die auf drei Schilden sitzende, mit Speer und Schwert bewehrte Roma. Perlkreis.

S. — s. g. erh.
B. B.
19,4 mm, 4,05 g.

H. Poblícia 3
B. Caecilia 45,
Postumia 2, Poblícia 2

259. **L. Caecilius Metellus. A. Postumius Sp. f. Albinus. C. Poblicius Malleolus.** *Denar.* *Um 89*

Wie 258. Ohne Stern unter dem Kopf.

S. — s. g. erh.
Geschenk 1918.
19,2 mm, 3,965 g.

H. —
B. Caecilia —
Poblicia — Postumia —

260. **C. Poblicius Malleolus.** *Denar.* *Um 89*

Kopf der Roma n. r. im Helm mit herabhängendem Helmbusch. Darüber liegender kleiner Hammer.

Rs.: C·M^Λ v. R. g., rechts. Nackter Mann n. l., den Rundschild am linken Arm und die aufgestellte Lanze in der Rechten, den r. Fuss auf einen Harnisch setzend. Davor Tropaeon, dahinter Schiffsschnabel.

S. — z. g. erh.
B. B.
18,5 mm, 3,249 g.

H. Poblicia 2
B. Poblicia 6



261. **A. Postumius Albinus Sp. f.** *Denar.* *Um 89*

ROMA unten. Gewandbüste der Diana mit Bogen und Köcher n. r. Perlkreis.

Rs.: A·ALBINVS·S·[F] im Abschnitt. Drei behelmte Reiter mit Rundschilden und Lanzen n. l. sprengend. Vor ihnen ein in die Knie gesunkener Fussoldat mit Rundschild und Schwert. Im Felde l. die Enden zweier militärischer Feldzeichen.

S. — s. g. erh.
Geschenk 1918.
19 mm, 3,955 g.

H. —
B. Postumia 4



262. **M'. Fonteius C. f.** *Denar.* *Um 88*

M^ΛN FONTEI C·F v. R. g. links. ROMA rechts. Lorbeerbekrönter Kopf des jugendlichen Jupiter n. r., darunter Blitz. Perlkreis.

Rs.: Cupido auf der Ziege Amalthea n. r. reitend, darüber die Mützen der Dioskuren mit zwei kleinen Sternen. Im Abschnitt Thyrsusstab. Lorbeerkranz. Perlkreis.

S. — s. g. erh.
B. B.
20,9 mm, 3,732 g.

H. Fonteia 3
B. Fonteia 9

263. **M'. Fonteius. C. f. Denar.** *Um 88*

Wie 262, aber \widehat{MN} F[ONTEI] v. R. g., links. C·F rechts.

S. — s. g. erh.
B. B.
21 mm, 3,727 g.

H. —
B. Fonteia 10

264. **M'. Fonteius. C. f. Denar.** *Um 88*

EX·A·P v. R. g., links. Lorbeerbekränzter Kopf des jugendlichen Jupiter n. r., darunter Blitz. Perlkreis.

Rs.: Cupido auf der Ziege Amalthea n. r. reitend, davor und dahinter eine Dioskurenmütze mit Stern. Im Abschnitt Thyrsusstab. Lorbeerkranz.

S. — s. g. erh.
Geschenk 1918.
18,2 mm, 3,813 g.

H. —
B. Fonteia 12

265. **L. Julius Bursio. Denar.** *Um 88*

Gewandbüste des Apollo Vejovis mit flügelbestecktem Lorbeerkranz und in vier Strähnen über die Schläfen herabfallendem Haupthaar. Dahinter Dreizack und Ochsenkopf. Perlkreis.

Rs.: L·IVLI·BVRGIO im Abschnitt. Victoria mit Kranz in der Rechten in n. r. eilendem Viergespann. Unter den Pferden RI.

S. — s. g. erh.
B. B. Ankauf 1917.
20,7 mm, 3,528 g.

H. —
B. Julia 5 Var. 114

266. **L. Julius Bursio. Denar.** *Um 88*

Wie 265. Hinter dem Kopfe Dreizack und undeutliches Symbol.

Rs.: Unter den Pferden HI.

S. — g. erh.
B. B. Ankauf 1917.
21,2 mm, 3,88 g.

H. —
B. Julia 5 Var. 6

267. **L. Julius Bursio. Denar.** *Um 88*

Wie 265. Hinter dem Kopfe Dreizack und Caduceus. Punzverletzung.

Rs.: Über den Pferden DE.

S. — g. erh.
B. B. Fund Belpberg 1854.
19,8 mm, 3,483 g.

H. —
B. Julia 5 Var. 39

268. **L. Julius Bursio. Denar.** *Um 88*

Wie 265. Hinter dem Kopfe Dreizack und Bogen.

R.: Über den Pferden NE.

S. — s. g. erh.
Geschenk 1918.
21 mm, 3,629 g.

H. —
B. Julia 5 Var. 16

269. **L. Julius Bursio. Denar.** *Um 88*

Wie 265. Hinter dem Kopfe Dreizack und undeutliches Symbol (Insekt?).

S. — s. g. erh.
Geschenk 1918.
21,1 mm, 3,742 g.

H. —
B. Julia 5

270. **L. Julius Bursio. Denar.** *Um 88*

Wie 265. Hinter dem Kopfe Dreizack und Hirschkopf.

Rs.: oben im Felde LIII.

S. — s. g. erh.
Geschenk 1918.
18,7 mm, 4,162 g.

H. —
B. Julia 5 Var. 172

271. **L. Julius Bursio. Denar.** *Um 88*

Wie 265. Hinter dem Kopfe Dreizack und Rundschild mit Umbo.

S. — s. g. erh.
B. B.
20,4 mm, 3,698 g.

H. Julia 2
B. Julia 5 Var. 45

272. **L. Julius Bursio. Denar.** *Um 88*

Wie 265. Hinter dem Kopfe Dreizack und Blume.

S. — z. g. erh.
B. B.
19,3 mm, 3,314 g.

H. —
B. Julia 5 Var. 96

273. **L. Julius Bursio. Denar.** *Um 88*

Wie 265. Hinter dem Kopfe Dreizack und Keule.

S. — g. erh.
B. B. Ankauf 1917.
21,1 mm, 3,828 g.

H. —
B. Julia 5 Var. 113



274. **M. Volteius M. f. Denar.** *Um 88*

Lorbeerbekränzter, bärtiger Kopf des Jupiter n. r. Perlkreis.

Rs.: M·VOLTEI·M·F im Abschnitt. Viersäulige Fassade des Tempels des Jupiter Capitolinus. Im Giebel Blitz. Perlkreis.

S. — s. g. erh.
Geschenk 1918.
18,5 mm, 3,93 g.

H. (Volteia 1)
B. Volteia 1



275. **M. Volteius M. f. Denar, gefütterter.** *Um 88*

Bartloser Kopf des Herkules mit dem Löwenfell n. r. Perlkreis.

Rs.: M·VOLTEI·M·F im Abschnitt. Der erymantische Eber n. r. laufend. Perlkreis. Punzverletzungen.

S. g. erh.
B. B.
18,2 mm, 2,832 g.

H. Volteia 2
B. Volteia 2



276. **M. Volteius M. f.** *Denar.*

Um 88

Kopf der Libera mit Laub- und Fruchtkranz n. r. Perlkreis.

Rs.: **M · VOLTEI · M · F** im Abschnitt. Ceres, mit Fackeln in beiden Händen, in einem von Schlangen gezogenen Zweigespann n. r. Dahinter Lituus. Perlkreis.

S. — s. g. erh.
B. B.
17,8 mm, 3,794 g.

H. Volteia 3
B. Volteia 3



277. **M. Volteius M. f.** *Denar.*

Um 88

Jugendlicher Kopf eines Corybanten in glattem, lorbeerbekröntem Helm n. r., dahinter ein Symbol. Perlkreis. Punzverletzung.

Rs.: **M · VOLTEI · M · F** im Abschnitt. Kybele in einem von Löwen gezogenen Zweigespann n. r. Oben Spuren zweier Buchstaben oder Zeichen. Perlkreis.

S. — g. erh.
B. B.
18,2 mm, 3,764 g.

H. Volteia 4
B. Volteia 4

278. **L. Titurius L. f.** *Denar.*

Um 88

SABIN v. R. g., links. Bärtiger Kopf des sabinischen Königs Tatius n. r. Perlkreis.

Rs.: **L · TITVRI** im Abschnitt. Der Raub der Sabinerinnen. Zwei römische Soldaten, jeder eine geraubte Sabinerin wegtragend.

S. — z. g. erh.
B. B.
17,9 mm, 3,544 g.

H. Tituria 3
B. Tituria 2

279. **L. Titurius L. f. Sabinus.** *Denar.*

Um 88

Wie 278. Vor dem Kopfe \widehat{AT} oder \widehat{TA} .

S. — s. g. erh.
Geschenk 1918.
18,7 mm, 4,037 g.

H. —
B. Tituria 1



280. **L. Titurius L. f.** *Denar.*

Um 88

SABIN v. R. g., links. **A · PV** rechts. Sonst wie 278.

S. — s. g. erh.
B. B.
18,7 mm, 4,006 g.

H. Tituria 2
B. Tituria 3



281. **L. Titurius L. f. Denar.**

Um 88

Wie 278. Vor dem Kopfe ein Palmzweig.

Rs.: L·TITV[RI] im Abschnitt. Die Bestrafung des Verrates der Tarpeia. Tarpeia, halb von Schilden bedeckt, wehrt sich mit erhobenen Händen gegen zwei Krieger, die sich anschicken, auch ihre Schilde auf sie zu werfen. Im Felde oben Halbmond und Stern. Perlkreis.

S. — s. g. erh.
Geschenk 1918.
18,3 mm, 3,905 g.

H. (Tituria 1)
B. Tituria 4

282. **L. Titurius L. f. Denar.**

Um 88

Wie 278.

Rs.: L·TITVRI im Felde unten. Victoria mit Kranz in n. r. eilendem Zweigespann. Im Abschnitt undeutliches Symbol.

S. — z. g. erh.
B. B.
17,8 mm, 3,504 g.

H. Tituria 4
B. Tituria 6

283. **L. Titurius L. f. Denar.**

Um 88

Wie 282.

Rs.: Im Abschnitt Bogen mit Pfeil.

S. — g. erh.
Geschenk 1918.
18,7 mm, 3,537 g.

H. —
B. Tituria 6



284. **L. Cornelius Sulla Felix imperator. Denar.**

87

L·SVLLA unten. Kopf der Venus mit Diadem n. r., davor stehend Cupido mit langem Palmzweig. Perlkreis.

Rs.: IMPER oben ITERVM unten. Einhenklige Amphore und Lituus zwischen zwei Tropäen. Perlkreis.

Geschlagen in Griechenland.

S. — s. g. erh.
B. B.
18,2 mm, 3,796 g.

H. Cornelia 10
B. Cornelia 29

285. **Ver. Gar. Ogul. Denar.** *Um 87–81*

Lorbeerbekränzter Kopf des jugendlichen Jupiter n. r., darunter Blitz. Perlkreis. Punzverletzungen.

Rs.: $\overline{\text{VER}}$ im Felde unten. $\text{GAR} \cdot \overline{\text{OGVL}}$ im Abschnitt. Jupiter in n. r. eilendem Viergespann. Perlkreis. Punzverletzungen.

Ähnlich 196.

S. — s. g. erh.
B. B. Ankauf 1917.
17,6 mm, 3,697 g.

H. —
B. Vergilia 1, Gargilia 5
Ogulnia 3

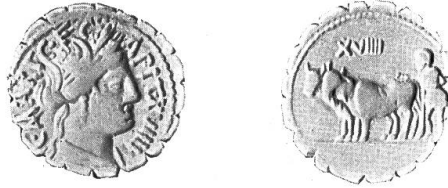

286. **C. Marius C. f. Capito. Denar, gezähnt.** *Um 84*

$\text{C} \cdot \text{MARI} \cdot \text{C} \cdot \text{F} \cdot \text{C} - \text{APIT} \cdot \text{XVIII}$ unten links beg. Ährenbekränzte Büste der Ceres n. r. Perlkreis.

Rs.: Bauer, ein Ochsenpaar n. l. treibend. Perlkreis. Im Felde oben XVIII.

S. — s. g. erh.
Geschenk 1918.
19,7 mm, 3,88 g.

H. —
B. Maria 7

287. **C. Marius C. f. Capito. Denar, gezähnt.** *Um 84*

$\text{CAPIT} \cdot \text{CI}$ unten links beg. Ährenbekränzte Büste der Ceres n. r. Perlkreis.

Rs.: $\text{C} \cdot \text{MARI} \cdot \text{C} \cdot \text{F} - \text{S} \cdot \text{C}$ im Abschnitt. Zwei Ochsen von einem peitschenschwingenden Bauer n. l. getrieben. Im Felde oben CI.

S. — z. g. erh.
B. B.
18,5 mm, 3,495 g.

H. —
B. Maria 9

288. **C. Marius C. f. Capito. Denar, gezähnt.** *Um 84*

Wie 287. $\text{CAPIT} \cdot \text{CVIII}$. Vor dem Kopfe Leyer. Perlkreis. Punzverletzungen.

Rs.: Im Felde oben CVIII.

S. — s. g. erh.
Geschenk 1918.
19,4 mm, 3,82 g.

H. —
B. Maria 9

289. **C. Marius C. f. Capito. Denar, gezähnt.** *Um 84*

Wie 287. $\text{CAPIT} \cdot \text{CXII}$. Vor dem Kopfe Lanzenspitze. Perlkreis. Punzverletzungen.

Rs.: Im Felde oben CXI.

S. — s. g. erh.
Geschenk 1918.
19,5 mm, 3,827 g.

H. —
B. Maria 9

290. **C. Marius C. f. Capito. Denar, gezähnt.** *Um 84*

Wie 287. $\text{CAPIT} \cdot \text{CXXXII}$. Vor dem Kopfe undeutliches Symbol. Perlkreis.

Rs.: Im Felde oben CXXXII.

S. — s. g. erh.
Geschenk 1918.
19 mm, 3,915 g.

H. —
B. Maria 9

291. **C. Marius C. f. Capito.** *Denar, gezähnt.* *Um 84*
 Wie 287. **CAPIT·CXXXV.** Vor dem Kopfe ein jagender Hund. Perlkreis.
 Rs.: Im Felde oben **CXXXV.** Perlkreis. Punzverletzung.

S. — s. g. erh.
 B. B.
 19,6 mm, 3,892 g.

H. Maria 1
 B. Maria 9



292. **Cn. Cornelius Lentulus P. f. Marcellinus.** *Denar.* *Um 84*
 Büste des Mars im Raupenhelm n. r., dahinter Speer. Perlkreis.
 Rs.: **CN·LENTV[L]** im Abschnitt. Victoria mit Lorbeerkranz in n. r.
 eilendem Zweigespann. Perlkreis.

S. — s. g. erh.
 B. B.
 18,3 mm, 3,904 g.

H. Cornelia 2
 B. Cornelia 50

293. **Cn. Cornelius Lentulus P. f. Marcellinus.** *Quinar.* *Um 84*
 Lorbeerbekränzter bärtiger Kopf des Jupiter n. r. Perlkreis.
 Rs.: **[C]N LENT** im Abschnitt. Victoria n. r. ein Tropaeon bekränzend.
 Perlkreis.

S. — s. g. erh.
 Geschenk 1918.
 13,8 mm, 1,832 g.

H. —
 B. Cornelia 51

294. **Cn. Cornelius Lentulus P. f. Marcellinus.** *Quinar, gefütterter.* *Um 84*
 Lorbeerbekränzter, bärtiger Kopf des Jupiter n. r. Perlkreis.
 Rs.: **CN LENT** im Abschnitt. Victoria n. r. ein Tropaeon bekränzend.

S. — g. erh.
 B. B.
 14,7 mm, 1,54 g.

H. —
 B. Cornelia 51



295. **C. Marcius Censorinus.** *Denar.* *Um 84*
 Bärtiger Kopf des Numa Pompilius und unbärtiger Kopf des Ancus
 Marcius im Profil nebeneinander n. r., beide mit Diadem. Im Felde l.
 Dreizack. Perlkreis.
 Rs.: **C·CENSO** im Abschnitt. Desultor mit Peitsche und hoher Mütze
 auf zwei Pferden n. r. sprengend, darunter **V.** Perlkreis.

S. — s. g. erh.
 Geschenk 1918.
 19,5 mm, 4,059 g.

H. —
 B. Marcia 18

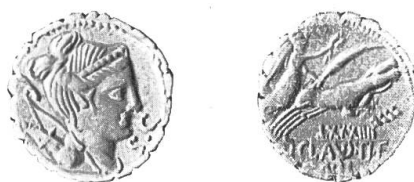

296. **Ti. Claudius Ti. f. Ap. n. Nero.** *Denar, gezähnt.* *Um 84*

Büste der Diana mit Diadem n. r., dahinter Bogen und Köcher, davor
S·C v. R. g. Perlkreis.

Rs.: TI CLAVD·TI·F·AP·N im Abschnitt. Victoria mit Palmzweig und
Kranz in n. r. eilendem Zweigespann, darunter LXXXIII. Perlkreis.

S. — s. g. erh.
B. B.
18 mm, 3,882 g.

H. Claudia 1
B. Claudia 5

297. **Ti. Claudius Nero.** *Denar, gezähnt.* *Um 84*

Wie 296.

Rs.: Im Felde A·XXXVIII.

S. — s. g. erh.
Geschenk 1918.
18,1 mm, 5,945 g.

H. —
B. Claudia 5

298. **Ti. Claudius Nero.** *Denar, gezähnt.* *Um 84*

Wie 296.

Rs.: Im Felde A·CXXII I.

S. — g. erh.
B. B. Tausch 1918.
18,8 mm, 3,825 g.

H. —
B. Claudia 5

299. **C. Norbanus.** *Denar.* *Um 84*

C·NORBA[NVS] unten. Diademgeschmückter Kopf der Venus n. r.,
dahinter V̇II v. R. g.

Rs.: Ähre, Fasces und Caduceus.

S. — sch. erh.
B. B.
19,5 mm, 3,583 g.

H. Norbana 1
B. Norbana 2

300. **C. Norbanus.** *Denar.* *Um 84*

Wie 299. Inschrift vollständig. Im Felde XV. Perlkreis.

S. — s. g. erh.
Geschenk 1918.
19,5 mm, 3,677 g.

H. —
B. Norbana 2

301. **C. Norbanus.** *Denar.* *Um 84*

Wie 300. Im Felde LXXXVII'.

S. — g. erh.
B. B. Tausch 1918.
19,3 mm, 3,858 g.

H. —
B. Norbana 2



302. **P. Crepusius. Denar.** *Um 84*

Lorbeerbekrönter Kopf des jugendlichen Jupiter n. r., davor Eidechse, dahinter Szepter und K. Perlkreis.

Rs.: [P]CREPVSI im Abschnitt. Lanzenschleudernder Reiter n. r. sprengend, dahinter CCXXXIII. Perlkreis.

S. — s. g. erh.
Geschenk 1918.
16,7 mm, 3,421 g.

H. —
B. Crepusia 1

303. **P. Crepusius. Denar.** *Um 84*

Wie 302. Vor dem Kopfe Ähre, dahinter Szepter und O.

Rs.: Hinter dem Reiter XXXVI (undeutlich).

S. — s. g. erh.
Geschenk 1918.
19,9 mm, 3,883 g.

H. —
B. Crepusia 1

304. **P. Crepusius. Denar.** *Um 84*

Wie 302. Vor dem Kopfe Lituus, dahinter Szepter und O. Perlkreis.

Rs.: Hinter dem Reiter CCCVIII.

S. — s. g. erh.
B. B.
18,2 mm, 3,75 g.

H. Crepusia 1
B. Crepusia 1

305. **P. Crepusius.**

Wie 302. Vor dem Kopfe undeutliches Symbol, dahinter Szepter und π .

Rs.: P·CREPVSI. Hinter dem Reiter LXXVI.

S. — z. g. erh., gelocht.
B. B.
17,1 mm, 3,648 g.

H. —
B. Crepusia 1

306. **P. Crepusius. Denar.** *Um 84*

Wie 302. Vor dem Kopfe Tulpe, dahinter Szepter und P.

Rs.: Hinter dem Reiter CLXXX.

S. — s. g. erh.
Geschenk 1918.
17,8 mm, 3,803 g.

H. —
B. Crepusia 1



307. **L. Marcus Censorinus. Denar.** *Um 84*

Lorbeerbekrönter kleiner Kopf des Apollo n. r. Perlkreis. Punzverletzung.

Rs.: L·CENSOR v. R. g., links. Der Satyr Marsyas mit erhobener Rechten den Weinschlauch auf der linken Schulter. Hinter ihm eine Säule mit Statue. Perlkreis.

S. — s. g. erh.
B. B.
18 mm, 3,854 g.

H. Marcia 5
B. Marcia 24

308. **L. Marcius Censorinus. C. Mamilius Limetanus. P. Crepusius.** *Um 84*
Denar.

L·CENSORIN v. R. g., links. Kopf der Venus mit Schleier u. Diadem n. r. Perlkreis.

Rs.: C·LIME^{TA} im Felde unten. P·CREPVS^I im Abschnitt. Venus in n. r. eilendem Zweigespann, darüber undeutliche Zahl. Perlkreis.

Br. — z. g. erh.
B. B.
17,6 mm, 2,948 g.

H. Crepusia 2.
B. Marcia 27 Mamilia 9
Crepusia 3

309. **L. Marcius Censorinus. C. Mamilius Limetanus. P. Crepusius.** *Um 84*
Denar.

Wie 308.

S. — g. erh.
Geschenk 1918.
18,7 mm, 3,612 g.

H. —
B. Marcia 27 Mamilia 9
Crepusia 3

310. **C. Mamilius Limetanus.** *Denar, gezähnt.* *Um 84*

Büste Merkurs im Flügelhut n. r., dahinter Caduceus und C. Perlkreis.

Rs.: C·MAMIL-LIMETAN v. R. g., in senkrechten Linien l. u. r. Ulysses n. r. schreitend, in der Linken den Wanderstab, wird von seinem Hunde wiedererkannt. Perlkreis.

S. — s. g. erh.
Geschenk 1918.
19,6 mm, 4,595 g.

H. —
B. Mamilia 6

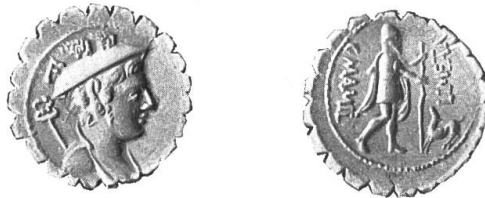

311. **C. Mamilius Limetanus.** *Denar, gezähnt.* *Um 84*

Wie 310. Im Felde F.

S. — s. g. erh.
B. B.
20,3 mm, 3,942 g.

H. Mamilia 1
B. Mamilia 6

312. **C. Mamilius Limetanus.** *Denar, gezähnt.* *Um 84*

Wie 310. Im Felde I.

S. — g. erh.
Geschenk 1918.
19,3 mm, 3,28 g.

H. —
B. Mamilia 6

313. **C. Mamilius Limetanus.** *Denar, gezähnt.* *Um 84*

Wie 310. Im Felde M.

S. — s. g. erh.
B. B.
19,3 mm, 3,635 g.

H. —
B. Mamilia 6

314. **C. Mamilius Limetanus.** *Denar, gezähnt.*

Um 84

Wie 310. Im Felde N.

S. — s. g. erh.
B. B.
20,7 mm, 4,08 g.

H. —
B. Mamilia 6



315. **P. Furius Crassipes.** *Denar.*

Um 83

AED·CVR v. R. g., links. Kopf der Cybele mit Mauerkrone n. r., dahinter menschlicher Fuss. Perlkreis.

Rs.: P·FOVRIVS auf der Vorderkante des Stuhles. CRASSIPES im Abschnitt. Gepolsterter kurulischer Stuhl. Perlkreis.

S. — s. g. erh.
Geschenk 1918.
20 mm, 4,114 g.

H. —
B. Furia 19



316. **L. Rubrius Dossenus.** *Denar.*

Um 83

DOSSEN v. R. g., links. Lorbeerbekrönter bärtiger Kopf des Jupiter n. r., dahinter Szepter. Perlkreis.

Rs.: L·RVBRI im Abschnitt. Von vier Pferden im Schritt gezogener Triumphwagen n. r. Unter dem von Säulen getragenen Baldachin Blitz, darüber schwebende Viktoria.

S. — s. g. erh.
B. B.
19,1 mm, 3,786 g.

H. Rubria 1
B. Rubria 1

317. **L. Rubrius Dossenus.** *Denar.*

Um 83

DOS v. R. g., links. Verschleierter Kopf der Juno mit Diadem n. r., dahinter Szepter.

Rs.: L·RUB[RI] im Abschnitt. Von vier Pferden im Schritt gezogener Triumphwagen n. r. Unter dem Baldachin Adler auf Blitz. Perlkreis.

S. — g. erh.
B. B. Ankauf 1917.
18,3 mm, 4,021 g.

H. —
B. Rubria 2

318. **L. Rubrius Dossenus. Quinar.** *Um 83*

DOS-SEN v. R. g., links. Lorbeerbekrönter bärtiger Kopf des Neptun n. r., dahinter Dreizack. Perlkreis.

Rs.: [L·RV]BRI v. R. g., links. Victoria mit Palmzweig in langem Gewande n. r. schreitend. Vor ihr ein Altar, um den sich eine Schlange windet. Perlkreis.

S. — z. g. erh.
Geschenk 1918.
14,7 mm, 1,808 g.

H. —
B. Rubria 4

319. **L. Farsuleius Mensor. Denar.** *Um 82¹*

MENSOR v. R. g., rechts. Gewandbüste der Libertas mit Diadem n. r., davor S·C, dahinter phrygische Mütze und XLVII.

Rs.: L·FARSULE[I] im Abschnitt. Behelmter Krieger mit Lanze in Zweigespann n. r., die Rechte einem auf den Wagen steigenden, mit der Toga bekleideten Manne reichend. Unter den Pferden Skorpion. Perlkreis.

S. — g. erh.
B. B. Tausch 1918.
18,3 mm, 3,897 g.

H. —
B. Farsuleia 1

320. **L. Farsuleius Mensor. Denar.** *Um 82*

[M]ENS[OR] v. R. g., rechts. Gewandbüste der Libertas mit Diadem n. r., dahinter phrygische Mütze und S·C v. R. g. Perlkreis. Punzverletzungen.

Rs.: Wie 319. Unter den Pferden XC.

S. — z. g. erh.
B. B.
18,2 mm, 3,406 g.

H. Farsuleia 1
B. Farsuleia 2



321. **L. Farsuleius Mensor. Denar.** *Um 82*

Wie 320. Unter den Pferden XLII.

S. — s. g. erh.
Geschenk 1918.
19,9 mm, 3,742 g.

H. —
B. Farsuleia 2

322. **L. Memmius L. f. und C. Memmius L. f. Denar.** *Um 82*

EX·SC unten rechts. Lorbeerbekrönter bärtiger Kopf Saturns n. l., davor ☉, dahinter Sichel. Perlkreis.

Rs.: L·C·MEMIES·LF - GAL im Abschnitt. Venus mit Szepter in n. r. schreitendem Zweigespann, bekrönt von dem ihr entgegenfliegenden Amor.

S. — s. g. erh.
Geschenk 1918.
17,7 mm, 4,002 g.

H. —
B. Memmia 8

¹ Nach Mommsen-Blacas (262) 81—65 v. Ch.

323. **L. Memmius L. f.** und **C. Memmius L. f.** *Denar.* *Um 82*
Wie 322. Vor dem Halse :Ξ.
S. — s. g. erh.
Geschenk 1918.
17,9 mm, 3,683 g. H. —
B. Memmia 8
324. **L. Memmius L. f.** und **C. Memmius L. f.** *Denar.* *Um 82*
Wie 322. Vor dem Halse ::X.
S. — s. g. erh.
B. B.
19,1 mm, 3,786 g. H. Memmia 4
B. Memmia 8
325. **L. Memmius L. f.** und **C. Memmius L. f.** *Denar.* *Um 82*
Wie 322. Vor dem Halse ::Z.
S. — z. g. erh.
B. B. Fund Belpberg 1854.
18,5 mm, 2,387 g. H. —
B. Memmia 8
326. **L. Memmius L. f. Gal.** *Denar, gezähnt.* *Um 82*
ROMA v. R. g., rechts. Lorbeerbekrönter bärtiger Kopf Saturns n. l., da-
vor L, dahinter Sichel. Perlkreis.
Rs.: L·[̄]MEMMI - GAL im Abschnitt. Venus mit Szepter in n. r. schrei-
tendem Zweigespann, bekrönt von dem ihr entgegenfliegenden Amor.
Perlkreis.
S. — s. g. erh.
B. B.
21,6 mm, 3,788 g. H. Memmia 3
B. Memmia 2
327. **L. Memmius L. f. Gal.** *Denar, gezähnt.* *Um 82*
Wie 326. Vor dem Kopfe Ö.
S. — s. g. erh.
Geschenk 1918.
18,9 mm, 3,625 g. H. —
B. Memmia 2
328. **L. Memmius L. f. Gal.** *Denar, gezähnt.* *Um 82*
Wie 326. Vor dem Kopfe ·S.
S. — s. g. erh.
Geschenk 1918.
18,2 mm, 3,867 g. H. —
B. Memmia 2
329. **L. Memmius L. f. Gal.** *Denar, gezähnt.* *Um 82*
Wie 326. Vor dem Kopfe kein Buchstabe.
Rs.: Zwischen den Vorderbeinen des l. Pferdes Ö.
S. — g. erh.
B. B.
18,3 mm, 3,315 g. H. —
B. Memmia 2



330. **Q. Fufius Kalenus. Cordus. Denar, gezähnt.** Um 82

KALENI unten. Köpfe des Honos und der Virtus, bezeichnet durch HO und VIRT^u l. u. r. im Felde. Perlkreis.

Rs.: CORDI im Abschnitt. Italia und Roma, bezeichnet durch ITAL^u und RO l. u. r. im Felde, sich die Hände reichend. Italia in einer Tunica hält ein Füllhorn; Roma, im Harnisch, hält ein Szepter und setzt den r. Fuss auf eine Kugel. Hinter der Italia ein Merkurstab. Perlkreis.

S. — s. g. erh.
B. B.
22,2 mm, 4,08 g.

H. Fufia 1
B. Fufia 1 Mucia 1

331. **Q. Antonius Balbus. Praetor. Denar, gezähnt.** 82

S·C v. R. g., links. Lorbeerbekränzter bärtiger Kopf des Jupiter n. r. Perlkreis.

Rs.: Q·ANTO·BALB - PR im Abschnitt. Victorina mit langem Palmzweig und Kranz in n. r. eilendem Viergespann. Unter den Pferden A. Perlkreis. Punzverletzung.

S. — s. g. erh.
B. B.
19,5 mm, 3,706 g.

H. —
B. Antonia 1

332. **Q. Antonius Balbus. Praetor. Denar, gezähnt.** 82

Wie 331. Unter den Pferden H.

S. — s. g. erh.
Geschenk 1918.
17,6 mm, 3,605 g.

H. —
B. Antonia 1

333. **Q. Antonius Balbus. Praetor. Denar, gezähnt.** 82

Wie 331. Unter den Pferden O.

S. — s. g. erh.
Geschenk 1918.
19,1 mm, 3,743 g.

H. —
B. Antonia 1

334. **Q. Antonius Balbus. Denar, gezähnt.** 82

Wie 331. Unter den Pferden P.

S. — s. g. erh.
B. B.
18,6 mm, 3,7 g.

H. —
B. Antonia 1

335. **Q. Antonius Balbus. Praetor. Denar, gezähnt.** 82

Wie 331. Vor dem Kopfe T.

Rs.: Unter den Pferden kein Buchstabe.

S. — s. g. erh.
B. B.
20,6 mm, 3,72 g.

H. Antonia 1
B. Antonia 1

336. **C. Licinius L. f. Macer. Denar.** *Um 82*

Büste des jugendlichen Jupiter mit Haarbinde n. l. in Rückansicht, Blitz schleudernd.

Rs.: C·LICINIUS [L·F] - MACE[R] im Abschnitt. Pallas mit wurfbereitem Speer in n. r. eilendem Viergespann. Perlkreis.

S. — s. g. erh.
B. B.
20,5 mm, 3,818 g.

H. Licinia 1
B. Licinia 16



337. **L. Cornelius Sulla. Denar.** 82

Kopf der Venus mit Diadem n. r. Perlkreis.

Rs.: Zwei Füllhörner mit Früchten und Bändern, darunter Q. Perlkreis. Geschlagen in Süditalien.

S. — s. g. erh.
B. B. Ankauf 1918.
19,4 mm, 4,093 g.

H. —
B. Cornelia 33

338. **C. Annius T. f. T. n. Luscus, Proconsul. L. Fabius L. F. Hispaniensis. Denar.** 82—81

[C·ANNIVS T·F·T·N] PROCOS EXSC v. R. g., unten r. beg. Kopf der Anna Perenna mit Diadem n. r.

Rs.: [L·F]ABI[L·F] im Abschnitt. HISP·Q oben im Felde. Victoria mit Palmzweig in n. r. schreitendem Viergespann. Unter den Pferden B. Perlkreis.

S. — z. g. erh.
B. B. Ankauf 1917.
19 mm, 3,418 g.

H. —
B. Annia 5

339. **C. Annius T. f. T. n. Luscus, Proconsul. L. Fabius L. f. Hispaniensis. Denar.** 82—81

C·ANNI·T·F·T·N·PRO·COS·EX·S·C v. R. g., unten r. beg. Gewandbüste der Anna Perenna mit Diadem n. r., davor Wage, dahinter Merkurstab. Perlkreis.

Rs.: L·FABI·L·F·H[ISP] im Abschnitt. Victoria mit Palmzweig in n. r. eilendem Viergespann. Im Felde Q. Perlkreis.

S. — s. g. erh.
B. B.
19,7 mm, 3,79 g.

H. —
B Annia 2 Fabia 17



340. **C. Annius T. f. T. n. Luscus, Proconsul. L. Fabius L. f. Hispaniensis.** *Denar.* 82—81

Wie 339, aber ohne Wage und Merkurstab.

Rs.: Unter den Pferden C.

S. — s. g. erh.
Geschenk 1918.
19,6 mm, 3,768 g.

H. —
B. Annia 3



341. **C. Valerius Flaccus.** *Denar.* 81

Geflügelte Büste der Victoria n. r., dahinter O.

Rs.: C · VAL · FLA links. [I]MPERA[T] v. R. g., rechts. EX · S · C unten

Legionsadler zwischen zwei Feldzeichen mit den Buchstaben H und P.

S. — g. erh.
B. B.
18 mm, 3,772 g.

H. Valeria 2
B. Valeria 12

342. **L. Manlius.** *Denar.* 81

L · MANLI v. R. g., rechts. PROQ v. R. g., links. Schlanker Kopf der Roma in gezacktem Flügelhelm n. r. Perlkreis.

Rs.: L · SVLLA · IM im Abschnitt. Sulla mit Lorbeerzweig in n. r. schreitendem Viergespann. Ihm entgegenfliegend Viktoria mit Kranz.

S. — s. g. erh.
B. B.
16,9 mm, 3,94 g.

H. Manlia 3
B. Manlia 4 Cornelia 39



343. **L. Manlius.** *Denar.* 81

L · MANLI — PROQ. Sonst wie 342.

S. — s. g. erh.
18,9 mm, 3,798 g.

H. —
B. Manlia 7 Cornelia 42

344. **L. Papius.** *Denar, gezähnt.* *Um 79*

Kopf der Juno Sospita im gehörnten Ziegenfell n. r., dahinter Lanze.
Zierschnureinfassung.

Rs.: L·PAPI im Abschnitt. Greif n. r. setzend, darunter ein länglicher
Schild. Zierschnureinfassung.

S. — s. g. erh.
B. B.
19,2 mm, 3,712 g.

H. Papia 1
B. Papia 1 Var. 95

345. **L. Papius.** *Denar, gezähnt.* *Um 79*

Wie 344. Hinter dem Kopfe Fußschale.

Rs.: Unter dem Greif Gefäß mit Henkel und Fuss.

S. — s. g. erh.
Geschenk 1918.
19,5 mm, 3,758 g.

H. —
B. Papia 1 Var. 98



346. **L. Papius.** *Denar, gezähnt.* *Um 79*

Wie 344. Hinter dem Kopf Amphora.

Rs.: Unter dem Greif Gefäß mit Doppelhenkel.

S. — s. g. erh.
Geschenk 1918.
19,4 mm, 4,065 g.

H. —
B. Papia 1

347. **L. Papius.** *Denar, gezähnt.* *Um 79*

Wie 344. Hinter dem Kopfe geringelte Schlange.

Rs.: Unter dem Greif n. r. laufender Hund.

S. — g. erh.
Geschenk 1918.
18,2 mm, 3,655 g.

H. —
B. Papia 1 Var. 9

348. **L. Papius.** *Denar, gezähnt.* *Um 79*

Wie 344. Hinter dem Kopfe zwei senkrechte Szepter.

Rs.: Unter dem Greif Gestell für Kohlenbecken.

S. — s. g. erh.
Geschenk 1918.
18,8 mm, 3,767 g.

H. —
B. Papia 1 Var. 109.

349. **L. Rutilius Flaccus.** *Denar.* *Um 79*

FLAC v. R. g., links. Kopf der Roma in gezacktem Flügelhelm n. r. Perlkreis.

Rs.: L·RVTILI im Abschnitt. Victoria mit Kranz in der Rechten in n. r.
eilendem Zweigespann. Perlkreis.

S. — g. erh.
B. B.
18,5 mm, 3,66 g.

H. Rutilia 1
B. Rutilia 1



350. **L. Cassius Q. f. Denar.** *Um 79*

Efeubekrönter jugendlicher Kopf des Liber mit Thyrsusstab n. r. Perlkreis.
Rs.: L·CASSI·Q·F v. R. g., rechts in senkrechter Linie. Weinlaubbekrönter jugendlicher Kopf der Libera n. l. Perlkreis.

S. — s. g. erh.
B. B.
17,8 mm, 3,75 g.

H. Cassia 5
B. Cassia 6

351. **Q. Caecilius Metellus Pius imperator. Denar.** *Um 79*

Kopf der Pietas mit Diadem n. r., davor Storch. Perlkreis.
Rs.: Q·C·M·P·I im Abschnitt. Nach links schreitender Elephant. Perlkreis.

S. — s. g. erh.
B. B. Ankauf 1917.
19,5 mm, 3,773 g.

H. Caecilia 2
B. Caecilia 43



352. **Q. Caecilius Metellus Pius imp. Denar.** *Um 79*

Kopf der Pietas mit Diadem n. r., davor Storch. Perlkreis.
Rs.: IMPER im Abschnitt. Praefericulum und Lituus. Lorbeerkranz.

S. — s. g. erh.
Ankauf 1919.
18,3 mm, 3,907 g.

H. —
B. Caecilia 44

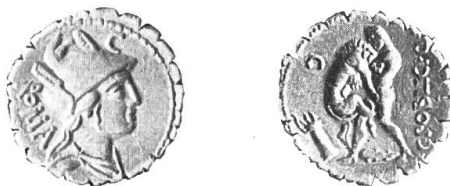

353. **C. Poblcius Q. f. Denar, gezähnt.** *Um 79*

ROMA v. R. g., links. Gewandbüste der Roma im kolbenbesteckten Helm mit Vogelkopf. Im Felde oben C. Perlschnur.
Rs.: C·POBLICI Q[·F] in senkrechter Linie r., v. R. g. Herkules n. r., den nemäischen Löwen erwürgend. L. u. Bogen und Köcher, zwischen den Füßen Keule, 1. o. C v. R. g. Perlkreis.

S. — s. g. erh.
B. B.
19,2 mm, 3,868 g.

H Poblucia 1
B. Poblucia 9

354. **C. Poblcius Q. f.** *Denar, gezähnt.* *Um 79*

Wie 353. Im Felde o. F. Vor der Stirn Punzverletzung.

Rs.: Im Felde l. F.

S. — z. g. erh.
B. B.
18,2 mm, 2,38 g.

H. —
B. Poblucia 9

355. **L. Procilius f.** *Denar.* *Um 79*

Lorbeerbekränzter bärtiger Kopf des Jupiter n. r., dahinter S C v. R. g. Perlkreis.

Rs.: L · PROCILI · F v. R. g., links. Juno Sospita mit dem Ziegenfell bekleidet, stehend n. r., den Schild am linken Arm u. in der Rechten den wurfbereiten Speer haltend. Zu ihren Füßen eine sich bäumende Schlange. Perlkreis.

S. — g. erh.
B. B.
18,2 mm, 4,054 g.

H. Procilia 1
B. Procilia 1



356. **L. Procilius f.** *Denar, gezähnt.* *Um 79*

Kopf der Juno Sospita im gehörnten Ziegenfelle n. r., dahinter S · C v. R. g Perlkreis.

Rs.: L · PROCILI · F im Abschnitt. Juno Sospita mit wurfbereitem Speer und Schild in n. r. eilendem Zweigespann. Unter den Pferden eine sich bäumende Schlange.

S. — s. g. erh.
B. B.
19,3 mm, 3,79 g.

H. Procilia 2
B. Procilia 2

357. **Cn. Cornelius Lentulus P. f. Marcellinus.** *Denar.* *Um 74*

G · P · R oben. Bärtiger Kopf des Genius Populi romani mit Binde im Haar n. r., dahinter Szepter.

Rs.: CN · LEN · Q unten. [E]X · S · C im Felde links und rechts. Kugel zwischen lorbeerbekränztem Szepter und Steuerruder.

S. — g. erh.
B. B.
17,9 mm, 3,55 g.

H. —
B. Cornelia 54



358. **Cn. Cornelius Lentulus P. f. Marcellinus.** *Denar.* *Um 74*

Wie 357.

Rs.: LEN · CVR × FL unten. EX · S · C im Felde links und rechts. Kugel zwischen lorbeerbekränztem Szepter und Steuerruder. Perlkreis.

S. — s. g. erh.
B. B.
19 mm, 3,412 g.

H. Cornelia 3
B. Cornelia 55

359. **C. Naevius Balbus.** *Denar, gezähnt.* *Um 74*
S · C v. R. g., links. Diademgeschmückter Kopf der Venus n. r. Perlkreis.
Rs.: C · NĀĒ · BĀLB im Abschnitt. Victoria in n. r. eilendem Dreigespann,
darüber IIII. Perlkreis.
S. — s. g. erh.
Geschenk 1918.
18,5 mm, 3,877 g. H. —
B. Naevia 6
360. **C. Naevius Balbus.** *Denar, gezähnt.* *Um 74*
Wie 359. Über dem Dreigespann XXXXVIII.
S. — g. erh.
B. B. Ankauf 1917.
19,1 mm, 3,873 g. H. —
B. Naevia 6
361. **C. Naevius Balbus.** *Denar, gezähnt.* *Um 74*
Wie 359. Über dem Dreigespann LXVI.
S. — s. g. erh.
Geschenk 1918.
18,2 mm, 3,917 g. H. —
B. Naevia 6
362. **C. Naevius Balbus.** *Denar, gezähnt.* *Um 74*
Wie 359. Über dem Dreigespann LXVIII.
S. — s. g. erh.
B. B. Fund Belpberg.
18,6 mm, 3,925 g. H. —
B. Naevia 6
363. **C. Naevius Balbus.** *Denar, gezähnt.* *Um 74*
Wie 359. Über dem Dreigespann LXXXIII.
S. — s. g. erh.
B. B. Ankauf 1917.
20,2 mm, 3,877 g. H. —
B. Naevia 6
364. **C. Naevius Balbus.** *Denar, gezähnt.* *Um 74*
Wie 359. Über dem Dreigespann CIII.
S. — s. g. erh.
B. B. Ankauf 1917.
19,3 mm, 3,916 g. H. —
B. Naevia 6
365. **C. Naevius Balbus.** *Denar, gezähnt.* *Um 74*
Wie 359. Über dem Dreigespann CXXXXVIII.
S. — s. g. erh.
Geschenk 1918.
19,2 mm, 3,977 g. H. —
B. Naevia 6.
366. **C. Naevius Balbus.** *Denar, gezähnt.* *Um 74*
Wie 359. Über dem Dreigespann CLXX.
S. — s. g. erh.
B. B.
18 mm, 3,94 g. H. Naevia 1
B. Naevia 6

367. **C. Navius Balbus.** *Denar, gezähnt.* *Um 74*
 Wie 359. Über dem Dreigespann O.

S. — s. g. erh.
 B. B. Tausch 1918.
 18,4 mm, 3,735 g.

H. —
 B. Naevia 6

368. **P. Cornelius Lentulus Spinther.** *Denar.* *Um 74*

Q·S·C v. R. g, links. Bärtiger Kopf des Herkules n. r.

Rs.: P·LĒNT·P·F v. R. g., links. L·N v. R. g, rechts, beides in senkrechten Linien.
 Von rechts her schwebende Victoria bekränzt den auf einem curulischen
 Stuhle sitzenden Genius des römischen Volkes, der Füllhorn und Szepter hält.

S. — z. g. erh.
 B. B. Ankauf 1917.
 18,4 mm, 3,492 g.

H. —
 B. Cornelia 58

369. **L. Lucretius Trio.** *Denar.* *Um 74*

Kopf des Sol mit Strahlenkrone n. r. Perlkreis.

Rs.: L·LVCRET[II] im Felde unten TRIO oben, in wagrechten Linien. Halb-
 mond, darüber im Halbkreis angeordnet die sieben Sterne des grossen
 Bären. Perlkreis.

S. — s. g. erh.
 B. B.
 19,7 mm, 3,896 g.

H. Lucretia 3
 B. Lucretia 2

370. **L. Lucretius Trio.** *Denar.* *Um 74*

Lorbeerbekränzter bärtiger Kopf des Neptun n. r., dahinter Dreizack.
 Oben links v. R. g. XXXXVII. Perlkreis.

Rs.: L·LVCRETI-TRIO unten. Cupido auf Delphin reitend n. r. Perlkreis.

S. — z. g. erh., gelocht.
 B. B.
 18,8 mm, 3,208 g.

H. Lucretia 2
 B. Lucretia 3



371. **L. Plaetorius L. f. Cestianus.** *Denar.* *Um 74*

MONETA v. R. g., links. Gewandbüste der Juno Moneta mit Diadem n. r.
 Perlkreis.

Rs.: L·PLAETORI v. R. g., links in senkrechter Linie. L·F·Q·S·C v. R. g.,
 rechts. Nackter Athlet mit Palmzweig und Tänie, n. r. eilend. Darunter
 Peitsche. Perlkreis.

S. — s. g. erh.
 B. B. Ankauf 1918.
 18,4 mm, 4,143 g.

H. —
 B. Plaetoria 2

372. **P. Satrienus. Denar.** Um 74

Behelmter Kopf des Mars n. r., dahinter XII. Perlkreis.

Rs.: ROMA oben im Felde. P·SATRIE-NVS im Abschnitt. Wölfin n. l. schreitend. Perlkreis.

S. — s. g. erh.
B. B.
17,7 mm, 3,83 g.

H. Satriena 1
B. Satriena 1

373. **P. Satrienus. Denar.** Um 74

Wie 372. Hinter dem Kopfe XXI.

S. — s. g. erh.
Geschenk 1918.
18,8 mm, 3,837 g.

H. —
B. Satriena 1

374. **P. Satrienus. Denar.** Um 74

Wie 372. Hinter dem Kopfe LXXXII.

S. — s. g. erh.
B. B.
18,2 mm, 3,854 g.

H. Satriena 2
B. Satriena 1



375. **A. Postumius A. f. S. n. Albinus. Denar, gezähnt.** Um 74

Gewandbüste der Diana mit Bogen und Köcher n. r., die Haare in einem losen Schopf zusammengerafft. Darüber ein Ochsenkopf. Perlkreis.

Rs.: A·POST·A·F S·N·ALBIN 1. beg. Auf einer Felskuppe stehender Priester n. l., einen Zweig über einen Opferstier ausstreckend. Dazwischen brennender Altar. Perlkreis.

S. — s. g. erh.
Geschenk 1918.
20 mm, 3,743 g.

H. Postumia 3
B. Postumia 7



376. **A. Postumius A. f. S. n. Albinus. Denar, gezähnt.** Um 74

HISPAN v. R. g., links. Verschleierter Kopf der Hispania n. r. Perlkreis.

Rs.: A v. R. g., links. POST·AF im Abschnitt. S·N v. R. g., rechts. ALBIN im Felde links. Männergestalt in Toga n. l., die Rechte über einen Legionadler haltend. Hinter ihr ein Rutenbündel mit Beil. Perlkreis.

S. — s. g. erh.
B. B.
19,2 mm, 4,016 g.

H. Postumia 4
B. Postumia 8

377. **L. Rustius.** *Denar.*

Um 71

Mars im Raupenhelm n. r., davor X, dahinter S · C. Perlkreis.

Rs.: L · RVSTI im Abschnitt. Widder n. r. schreitend. Perlkreis.

S. — g. erh.
B. B.
19,2 mm, 3,802 g.

H. Rustia 1
B. Rustia 1

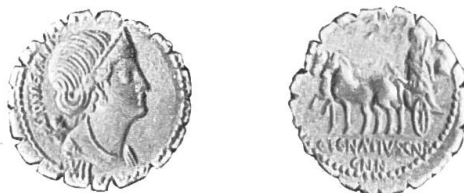

378. **C. Egnatius Cn. f. Cn. n. Maxumus.** *Denar, gezähnt.* *Um 69*

MAXSVMVS v. R. g., links. Gewandbüste der Venus mit Diadem n. r., auf der Schulter Cupido. Darunter VII. Perlkreis.

Rs.: C · EGNATIVS · CN · F - CN · N im Abschnitt. Libertas mit Stab in n. l. schreitendem Zweigespann, bekränzt von der ihr entgegenschwebenden Victoria. Hinter ihr phrygische Mütze. Perlkreis.

S. — s. g. erh.
Ankauf 1920.
19,9 mm, 4,027 g.

H. —
B. Egnatia 1



379. **C. Egnatius Cn. f. Cn. n. Maxumus.** *Denar.*

Um 69

MAXSVMVS v. R. g. links. Geflügelte Büste des Cupido mit Bogen und Köcher hinter der Schulter n. r. Perlkreis.

Rs.: [C · EGNATIVS · CN · F] im Abschnitt. CN · [N] rechts In Tempel mit zwei Säulen die Statuen Jupiters und der Libertas. Über dem Gebälk Blitz und phrygische Mütze. Im Felde I. XII v. R. g. Perlkreis.

S. — g. erh.
Ankauf 1920.
20,6 mm, 3,897 g.

H. —
B. Egnatia 3

380. **C. Egnatius Cn. f. Cn. n. Maxumus.** *Denar.*

Um 69

MAXSVMVS v. R. g. links. Kopf der Libertas mit Diadem n. r., dahinter eine phrygische Mütze. Perlkreis. Punzverletzung.

Rs.: C EGNATIVS · CN[F] unten. CN · N v. R. g., rechts. Roma und Venus stehend mit senkrecht gestellten Lanzen. Dazwischen Cupido schwebend, der Venus zugewandt. Roma setzt den I. Fuss auf einen Eberkopf. Zu beiden Seiten ein Schiffschnabel. Links im Felde H.

S. — g. erh.
B. B.
17,2 mm, 3,79 g.

H. —
B. Egnatia 2

381. **C. Egnatius Cn. f. Cn. n. Maxumus.** *Denar, gefüttert.* Um 69
 Wie 380. Im Felde M.
 S. — sch. erh. H. Egnatia 7
 B. B. B. Egnatia 2
 18,4 mm, 3,154 g.
382. **C. Egnatius Cn. f. Cn. n. Maxumus. Man. Fonteius.** *Zwitterdenar, gefüttert.* Um 69
 Wie 380.
 Rs.: Wie 262.
 G. erh. H. Fonteia 4
 B. B. B. Fonteia 9 und Egnatia 2
 20 mm, 3,046 g.
383. **T. Vettius Sabinus.** *Denar, gezähnt.* Um 69
 SABINVS v. R. g., links. SC rechts. Bärtiger Kopf des Sabinerkönigs Tattius n. r. Vor dem Halse $\widehat{\text{T}}\text{A}$. Perlkreis. Punzverletzungen.
 Rs.: T·VETTIV[S] im Abschnitt. IVDEX im Felde oben. Der Interrex Sp. Vettius mit Szepter und Toga in n. l. schreitendem Zweigespann. Dahinter stehende Ähre. Perlkreis. Punzverletzung.
 S. — g. erh. H. —
 Geschenk 1918. B. Vettia 2
 19,2 mm, 3,543 g.
384. **M. Plaetorius Cestianus. Aed. cur.** *Denar.* 69
 CESTIANVS v. R. g., links. Gewandbüste der Cybele mit Mauerkrone n. r. Am Nacken Löwenfell mit Kopf, vor dem Halse eine Kugel. Zierkreis.
 Rs.: M·PLAETORIVS·AED·CVR·EX·S·C v. R. g., unten l. beg. Kurulischer Stuhl. Im Felde links Hammer. Zierkreis.
 S. — s. g. erh. H. —
 Geschenk 1918. B. Plaetoria 3
 19,9 mm, 3,788 g.
385. **M. Plaetorius Cestianus. Aed. cur.** *Denar.* 69
 Wie 384.
 Rs.: Im Felde links verkehrt stehender Baum.
 S. — s. g. erh. H. —
 Geschenk 1918. B. Plaetoria 3
 19,8 mm, 3,867 g.
386. **M. Plaetorius Cestianus. Aed. cur.** *Denar.* 69
 CESTIANVS v. R. g., links. S·C rechts. Gewandbüste einer Panthea n. r. im Helm mit herabfallendem Helmbusch, Bogen und Köcher tragend. Davor ein Füllhorn. Zierband.
 Rs.: M·PLAETORIVS MF AED - CVR v. R. g., l. u. beg. Flugbereiter Adler auf Blitz n. l. Zierband.
 S. — s. g. erh. H. Plaetoria 2
 B. B. B. Plaetoria 4
 19,4 mm, 3,606 g.

387. **M. Plaetorius Cestianus. Aed. cur. Denar.** 69
Wie 386. Punzverletzungen.
Rs.: M · PLAET̄ - ORIVS M - F AED · CVR.
S. — s. g. erh. H. —
Geschenk 1918. B. Plaetoria 4
18,2 mm, 3,543 g.
388. **M. Plaetorius Cestianus. Aed. cur. Denar.** 69
Jugendlicher Kopf des Apollo mit wallendem Haar n. r., dahinter ein
Hakenstab. Kreislinie. Punzverletzungen.
Rs.: M · PLAETORI rechts. [C]EST · EX · S · C · v. R. g, links, beides in senk-
rechten Linien. Geflügelter Caduceus. Perlkreis.
S. — z. g. erh. H. Plaetoria 3
B. B. B. Plaetoria 5
19,2 mm, 3,418 g.
389. **M. Plaetorius Cestianus. Aed. cur. Denar.** 69
Gewandbüste der Juno in kunstreicher Haartracht n. r., dahinter eine auf-
wärts laufende Eidechse. Kreislinie.
Rs.: Wie 388.
S. — g. erh. H. Plaetoria 5
B. B. B. Plaetoria 6
18,9 mm, 3,564 g.
390. **M. Plaetorius Cestianus. Aed. cur. Denar.** 69
Wie 388. Links im Felde ein Köcher. Punzverletzung.
S. — s. g. erh. H. —
B. B. B. Plaetoria 6
17,6 mm, 3,733 g.
391. **M. Plaetorius Cestianus. Aed. cur. Denar.** 69
Wie 388. Links im Felde Blume.
S. — g. erh. H. —
Geschenk 1918. B. Plaetoria
18,4 mm, 4,045 g.
392. **M. Plaetorius Cestianus. Denar.** 69
Frauenkopf mit tiefhängendem Haarschopf n. r., dahinter Lindenblatt.
Perlkreis. Punzverletzungen.
Rs.: M PLAE[TORI] links. [C]EST · S · C rechts. Halbfigur in Vorder-
ansicht eines Knaben, der mit beiden Händen das von ihm gezogene
Lostäfelchen mit der Inschrift [SORS] vor sich hält. Perlkreis.
S. — sch. erh. H. Plaetoria 1
B. B. B. Plaetoria 10
19,6 mm, 3,394 g.

393. **M. Plaetorius Cestianus. Aed. cur. Denar.** 69

Weibliche Gewandbüste mit Diadem n. r., dahinter Vogel. Perlkreis.

Rs.: M PLAETORI rechts. CEST EX · S · C links in senkrechten Linien von oben nach unten. Henkelkrug und brennende Fackel.

S. — s. g. erh.
Ankauf 1922.
18,2 mm, 3,662 g.

H. —
B. Plaetoria 7

394. **P. Sulpicius Galba. Aed. cur. Denar.** 69

S · C v. R. g., links. Verschleierter Kopf der Vesta n. r. Punzverletzung.

Rs.: P · GALB im Abschnitt. AE-CV[R] l. und r. im Felde. Simpulum zwischen einem Opferrmesser und einer, in einem Tierkopf endigenden Axt.

S. — g. erh.
B. B.
17,3 mm, 3,608 g.

H. Sulpicia 2
B. Sulpicia 7

395. **P. Sulpicius Galba. Aed. cur. Denar.** 69

Wie 394.

Rs.: P · GALB-[A]ED-CVR.

S. — s. g. erh.
Geschenk 1918.
17,3 mm, 3,896 g.

H. —
B. Sulpicia 7



396. **M. Calpurnius Piso Frugi. Denar.** Um 69

Kopf des Terminus mit Haarbinde n. r., davor Henkelschale, dahinter Stern und Torques. Kreislinie.

Rs.: M PISO · M · F - FRVGI im Felde. Darunter Opferschale (Innenansicht) und Opferrmesser. Lorbeerkranz.

S. — s. g. erh.
B. B.
17,8 mm, 3,734 g.

H. Calpurnia 7
B. Calpurnia 23



397. **L. Axsius L. f. Naso. Denar.** Um 69

NASO unten. S · C im Felde r. Kopf des Mars in federbestecktem Helm n. r. Im Felde links III. Perlkreis.

Rs.: L · AXSIVS · L · F im Abschnitt. Diana in von Hirschen gezogenem Zweigespann n. r. Zwei Hunde hinten, ein dritter unter den Hirschen n. r. jagend. Im Felde links III. Perlkreis.

S. — s. g. erh.
B. B. Ankauf 1920.
20 mm, 3,983 g.

H. —
B. Axia 1



398. **Q. Crepereius Rocus.** *Denar, gezähnt.* 64—56

Büste der Amphitrite mit offenen Haaren n. r., dahinter ein wurmförmiges Symbol. Perlkreis.

Rs.: Q · CREPEREI · ROCVS unten. Neptun mit wurfbereitem Dreizack in der Rechten in von Hippocampen gezogenem Zweigespann n. r. darüber Π.

S. — g. erh.
B. B. Ankauf 1916.
18,9 mm, 2,91 g.

H. —
B. Creperia 1



399. **Faustus Cornelius Sulla.** *Denar.* Um 64

FAVSTVS rechts. Kopf der Diana mit Diadem und Halbmond n. r., hinter der Schulter Bogen. Perlkreis.

Rs.: FELIX rechts. Die Gefangennahme des Jugurtha. In der Mitte Sulla, sitzend n. l. Vor ihm kniet der mauretanische König Bochus auf dem rechten Knie und bietet ihm einen Friedenszweig dar. Hinter Sulla kniet Jugurtha mit auf den Rücken gebundenen Händen. Perlkreis.

S. — s. g. erh.
B. B.
19,9 mm, 3,918 g.

H. Cornelia 9
B. Cornelia 59

400. **Faustus Cornelius Sulla.** *Denar.* Um 64

S · C v. R. g. links. Gewandbüste der Venus mit Diadem und Lorbeerkranz n. r., dahinter Szepter. Perlkreis.

Rs.: FAVST im Abschnitt. Drei Tropäen zwischen Henkelkrug und Lituus. Perlkreis.

S. — s. g. erh.
B. B.
19,5 mm, 3,954 g.

H. Cornelia 11
B. Cornelia 63

401. **C. Postumius At ... oder TA.** *Denar.* Um 64

Gewandbüste der Diana mit Bogen und Köcher hinter der Schulter n. r. Perlkreis.

Rs.: C · POSTVMI · AT im Abschnitt. Nach rechts jagender Hund, darunter eine liegende Lanze. Perlkreis.

S. — s. g. erh.
B. B.
18,7 mm, 3,972 g.

H. Postumia 1
B. Postumia 9

402. **L. Roscius Fabatus.** *Denar, gezähnt.* *Um 64*

L ROSCI unten. Kopf der Juno Sospita im gehörnten Ziegenfell n. r., dahinter ein Apex.

Rs.: FABATI im Abschnitt. Eine n. r. gewandte Frauengestalt füttert eine sich vor ihr bäumende Schlange. Dahinter stabartiges Symbol.

S. — z. g. erh.
B. B.
18,9 mm, 3,676 g.

H. Roscia 1
B. Roscia 1 Var. 143 (Vs.)

403. **L. Roscius Fabatus.** *Gezählter Denar, gefüttert.* *Um 64*

Wie 402, mit unbestimmbaren Symbolen.

S. — z. g. erh.
B. B.
19,6 mm, 2,55 g.

H. —
B. Roscia 1

404. **L. Roscius Fabatus.** *Denar, gezähnt.* *Um 64*

Wie 402. Ambos.

Rs.: Ambos.

S. — z. g. erh.
Geschenk 1918.
18,7 mm, 3,562 g.

H. —
B. Roscia 1

405. **L. Roscius Fabatus.** *Denar, gezähnt.* *Um 64*

Wie 402. Blume?

Rs.: Szepter.

S. — s. g. erh.
Geschenk 1918.
17,9 mm, 3,855 g.

H. —
B. Roscia 1 Var. 107

406. **L. Roscius Fabatus.** *Denar, gezähnt.* *Um 64*

Wie 402. Kranich.

Rs.: Kugel.

S. — s. g. erh.
Geschenk 1918.
17,7 mm, 3,87 g.

H. —
B. Roscia 1 Var. 55

407. **C. Calpurnius Piso Frugi.** *Denar.* *Um 64*

Diademgeschmückter Kopf des Apollo mit lang herabfallenden Locken n. r., dahinter II. Vor dem Kinn ein gepunztes T. Perlkreis.

Rs.: C · PISO · L · F · FRV in wagrechter Linie unten. Reiter mit langem Palmzweig n. r. sprengend, darüber ein fischartiges Symbol. Perlkreis.

S. — s. g. erh.
B. B.
18,6 mm, 3,7 g.

H. —
B. Calpurnia 24

408. **C. Calpurnius Piso Frugi.** *Denar.* *Um 64*

Wie 407. Hinter dem Kopfe CLV.

Rs.: C PISO LF FRV im Felde oben. · € v. R. g.

S. — s. g. erh.
Geschenk 1918.
18,9 mm, 3,6 g.

H. —
B. Calpurnia 24

409. **C. Calpurnius Piso Frugi. Denar.** *Um 64*

Wie 407. Hinter dem Kopfe Schlange.

Rs.: C [PI]SO LF FRV. Reiter ohne Palmzweig mit hoher, kegelförmiger Kopfbedeckung.

S. — s. g. erh.
Geschenk 1918.
18,7 mm, 3,757 g.

H. —
B. Calpurnia 24

410. **C. Calpurnius Priso Frugi. Denar.** *Um 64*

Wie 407. Hinter dem Kopfe Symbol (zwei zusammenhängende Ovale, das eine mit fünf gestielten Punkten besetzt).

Rs.: Im Felde oben B (?).

S. — s. g. erh.
Geschenk 1918.
17,6 mm, 4,617 g.

H.
B. Calpurnia 24

411. **C. Calpurnius Piso Frugi. Denar.** *Um 64*

Wie 407. Hinter dem Kopfe Fibula.

Rs.: C PISO LF FRVG. Im Felde oben C v. R. g.

S. — s. g. erh.
Geschenk 1918.
17,8 mm, 3,86 g.

H. —
B. Calpurnia 24

412. **Q. Pomponius Musa. Denar.** *Um 64*

Q · POMPONI v. R. g. l. MVSA v. R. g. r. Diademgeschmückter Kopf des Apollo mit lang herabwallenden Locken n. r. Perlkreis.

Rs.: [H]ERCVLES - MVSARVM in zwei senkrechten Zeilen, o. beg. Nackter Hercules Musagetes, die Leier spielend, stehend n. r. Über der Schulter das Löwenfell, die Keule rechts zu Füßen. Perlkreis.

S. — s. g. erh.
Geschenk 1918.
18,9 mm, 4,122 g.

H. —
B. Pomponia 8

413. **Q. Pomponius Musa. Denar, gefüttert.** *Um 64*

Lorbeerbekränzter Kopf des Apollo n. r., dahinter Schlüssel zum Stimmen der Lyra. Perlkreis.

Rs.: T · POMPONI v. R. g., links. MVSA rechts. Calliope stehend n. r. schlägt die auf einer Säule ruhende Lyra. Perlkreis.

G. erh.
B. B.
19,5 mm, 2,656 g.

H. Pomponia 3
B. Pomponia 10



414. **Q. Pomponius Musa. Denar.** *Um 64*

Lorbeerbekränzter Kopf d. Apollo n. r., dahint. Etui mit Schriftrolle. Perlkreis.
Rs.: Q · POMPONI rechts. MVSA v. R. g. links, in senkrechten Linien. Gewand-
figur der Clio, stehend n. l., auf eine halbhohe Säule gestützt und eine
Schriftrolle in der Rechten haltend. Perlkreis.

S. — s. g. erh.
Ankauf 1922.
18,4 mm, 3,928 g.

H. —
B. Pomponia 11

415. **Q. Pomponius Musa. Denar.** *Um 64*

Lorbeerbekränzter Kopf des Apollo n. r., dahinter zwei gekreuzte Flöten.
Perlkreis. Punzverletzung.
Rs.: Q · POMPONI v. R. g. links. MVSA rechts, in senkrechten Linien. Gewand-
figur der Euterpe, stehend n. r., auf eine halbhohe Säule gestützt und
zwei Flöten in den Händen haltend. Perlkreis.

S. — s. g. erh.
B. B. Ankauf 1920.
18 mm, 3,795 g.

H. —
B. Pomponia 13

416. **Q. Pomponius Musa. Denar.** *Um 64*

Lorbeerbekränzter Kopf des Apollo n. r., dahinter Plectrum.
Rs.: Q · POMPONI v. R. g., links. MVSA rechts, in senkrechten Linien. Gewand-
figur der Terpsichore, stehend n. r., mit Lyra in der Linken und Plectrum
in der Rechten. Perlkreis.

S. — g. erh.
Ankauf 1922.
20 mm, 3,993 g.

H. —
B. Pomponia 17

417. **Q. Pomponius Musa. Denar.** *Um 64*

Lorbeerbekränzter Kopf des Apollo n. r., dahinter Cothurn. Perlkreis.
Rs.: Q · POMPONI rechts. MVSA v. R. g. links, in senkrechten Linien. Gewand-
figur der Thalia, stehend n. l., sich auf eine halbhohe Säule stützend
und in der Rechten eine Maske haltend. Perlkreis.

S. — s. g. erh.
B. B. Ankauf 1920.
20 mm, 3,772 g.

H. —
B. Pomponia 21

418. **Q. Pomponius Musa. Denar.** *Um 64*

Lorbeerbekränzter Kopf des Apollo n. r., dahinter Sternrosette. Perlkreis.
Rs.: Q · POMPONI rechts. MVSA links, v. R. g., in senkrechten Linien. Urania,
stehend n. l., zeigt mit einem Stabe auf einen Globus, der auf einem
Dreifuss ruht. Perlkreis.

S. — g. erh.
B. B.
19,6 mm, 3,744 g.

H. Pomponia 2
B. Pomponia 22



419. **C. Serveilius C. f. Denar.** *Um 64*

FLORAL PRIMVS rechts. Blumenbekrönter Kopf der Flora mit reichem Halsschmuck n. r., dahinter Lituus. Perlkreis.

Rs.: C · SERVEIL im Abschnitt. C · F v. R. g., rechts. Zwei einander gegenüberstehende, behelmte Krieger mit verzierten Rundschilden am Arm präsentieren einander ihre senkrecht gestellten Schwerter. Perlkreis.

S. — s. g. erh.
B. B.
18,2 mm, 4,092 g.

H. Servilia 2
B. Servilia 15

420. **M. Aemilius Lepidus. Denar.** *Um 60*

Kopf der Roma mit Diadem n. r. Perlkreis.

Rs.: M · LEPIDVS im Abschnitt. Reiterstatue des jugendlichen M. Lepidus mit geschultertem Tropaeon n. r. Perlkreis.

S. — s. g. erh.
B. B. Ankauf 1917.
19,7 mm, 3,931 g.

H. —
B. Aemilia 20

421. **M. Aemilius Lepidus. Denar.** *Um 60*

Wie 420.

Rs.: M · LEPIDVS · AN[XV · P · R] · H · O · C · S u. l. beg. Reiterstatue des M. Lepidus mit Tropaeon und Bulla n. r. Perlschnur.

S. — s. g. erh.
Ankauf 1921.
18,2 mm, 3,761 g.

H. —
B. Aemilia 22

422. **Q. Cassius Longinus. Denar.** *Um 60*

Jugendlicher, reich gelockter Kopf des Bonus eventus n. r., dahinter Szepter. Perlkreis.

Rs.: Q · CASSIVS unten. Flugbereiter Adler auf Blitz stehend zwischen Lituus und Henkelkanne. Perlkreis.

S. — s. g. erh.
B. B.
18,2 mm, 3,728 g.

H. Cassia 3
B. Cassia 7

423. **Q. Cassius Longinus. Denar.** *Um 60*

Q · CASSIVS-LIBERT o. r. beg. Gewandbüste der Libertas in reichem Halsschmuck n. r. Perlkreis.

Rs.: AC auf Schrifttäfelchen rechts. Runder statuengekrönter Vestatempel, darin ein kurulischer Sessel. Im Felde links ein Krug. Perlkreis.

S. — s. g. erh.
B. B.
19,2 mm, 3,81 g.

H. Cassia 2
B. Cassia 8

424. **Q. Cassius Longinus.** *Denar.* *Um 60*

Q · CASSIVS v. R. g. l. VEST v. R. g. r. Verschleierter Kopf der Vesta n. r. Perlkreis.

Rs.: AC. Runder, statuengekrönter Vestatempel, darin ein kurulischer Sessel. Links im Felde eine Stimmurne, rechts die Inschrift auf einem Täfelchen. Perlkreis.

S. — g. erh.
Geschenk 1918.
19,6 mm, 4,098 g.

H. —
B. Cassia 9

425. **L. Volteius Strabo. Q. Antonius Balbus.** *Zwitterdenar, gezähnt.* *Um 60*

S · C v. R. g. l. Lorbeerbekrönter Kopf des Jupiter n. r., davor A. Perlkreis.

Rs.: L · VO[L LF] STRAB im Abschnitt. Europa mit im Bogen flatternden Schleier auf n. l. eilendem Stier, dahinter Blitz. Im Felde unten Efeublatt. Perlkreis.

S. — g. erh.
Geschenk 1918.
20 mm, 3,047 g.

H. —
B. Antonia 1
Volteia 6



426. **C. Considius Nonianus.** *Denar.* *Um 60*

C · CONSIDI NONIANI v. R. g., oben beg. [S]C v. R. g. rechts. Kopf der Venus Erycina mit Diadem, Lorbeerkranz und Halsschmuck n. r. Perlkreis.

Rs.: ERYC. Von Rundmauer umgebener Tempel auf hohem Felsen. Inschrift über dem Eingangstor. Perlkreis.

S. — s. g. erh.
B. B.
17,8 mm, 3,828 g.

H. Considia 2
B. Considia 1

427. **M. Nonius Sufenas.** *Denar.* *Um 60*

SVFENAS rechts. S · C links. Bärtiger Kopf des Saturn mit Binde im Haar n. r., dahinter ein Schifferhaken und ein henkelloses Gefäß. Perlkreis.

Rs.: SEX · NONI · im Abschnitt. · PR · L[V]P · F · v. R. g., rechts beg. Roma, mit senkrechtem Speer auf einem aufgestellten Schilde n. l. sitzend, wird von einer hinter ihr stehenden Victoria bekrönt. Perlkreis.

S. — s. g. erh.
Geschenk 1918.
17,6 mm, 3,858 g.

H. (Nonia 1)
B. Nonia 1



428. **Marcus Philippus.** *Denar.* Um 60

ANCVS v. R. g., unten links. Bartloser Kopf des Ancus Marcius mit Binde im Haar n. r., dahinter Lituus. Perlkreis.

Rs.: PHILIPPVS v. R. g., links. Reiterstatue des Q. Marcius Rex n. r. auf einem Aquädukt, in dessen Bogen AQVAMAR zu lesen ist. Unter dem Pferde ein Zweig. Perlkreis.

S. — s. g. erh.
B. B.
18,9 mm, 3,972 g.

H. Marcia 1
B. Marcia 28



429. **C. Memmius C. f.** *Denar.* Um 60

C · MEMMI · C · F o. r. beg. QVIRINVS v. R. g. links. Lorbeerbekränzter bärtiger Kopf des Romulus n. r. Perlkreis.

Rs.: MEMMIVS · AED · CERIALIA · PREIMVS FECIT v. R. g., links beg. Ceres auf einem Stuhle sitzend n. r., in der Linken eine Fackel, in der Rechten drei Ähren haltend. Vor ihr ein sich bäumender Drache. Perlkreis.

S. — s. g. erh.
Ankauf 1918.
19,9 mm, 3,915 g.

H. —
B. Memmia 9

430. **C. Memmius C. f.** *Denar.* Um 60

C · MEMMI C · F rechts. Ährenbekränzter Kopf der Ceres n. r. Perlkreis.

Rs.: C · MEMMIVS rechts. IMPERATOR v. R. g., links, beides in senkrechten Zeilen. Tropaeon, zu dessen Füßen ein nackter Gefangener mit auf den Rücken gebundenen Händen kniet. Perlkreis.

S. — s. g. erh.
B. B.
19,6 mm, 3,81 g.

H. Memmia 1
B. Memmia 10



431. **C. Julius Caesar.** *Denar.* 58

CAESAR im Abschnitt. Elefant n. r. schreitend, davor ein Drachenkopf auf langem Halse (Carnyx). Perlkreis.

Rs.: Attribute des Pontifex: Simpulum, Weihwedel, Priesteraxt, Apex. Perlkreis. Geschlagen auf den Sieg Cäsars über Ariovist.

S. — s. g. erh.
B. B.
19,8 mm, 3,747 g.

H. Jul. Caesar 2
B. Julia 9



432. **Q. Pompeius Q. f. Rufus.** *Denar.* *Um 58*

RVFVS · COS v. R. g., links. Q · POM · RVFI rechts. Bartloser Kopf des Consuls Q. Pompeius Rufus n. r. Perlkreis.

Rs.: SVLLA C[OS] rechts. Bartloser Kopf des Imperators L. Cornelius Sulla n. r. Perlkreis.

S. — s. g. erh.
B. B.
17,1 mm, 3,864 g.

H. Cornelia 7
B. Cornelia 48
Pompeia 4

433. **Q. Pompeius Q. f. Rufus.** *Denar.* *Um 58*

Q · POMPEI · Q · F - RVFVS im Felde oben. COS im Abschnitt. Kurulischer Sessel zwischen Pfeil und Lorbeerzweig. Perlkreis.

Rs.: SVLLA · CO[S] im Felde oben. [Q · PO] MPE [I RVF] im Abschnitt. Kurulischer Sessel zwischen Lituus und Lorbeerkranz. Perlkreis.

S. — g. erh.
B. B.
18,4 mm, 3,798 g.

H. Cornelia 8
B. Cornelia 49
Pompeia 5

434. **P. Licinius Crassus Dives.** *Denar.* *Um 58*

S · C v. R. g., links Gewandbüste der Venus mit Diadem n. r.

Rs.: P · CRASSVS · - M · F unten links beg. Römischer Reiter in Helm und Harnisch mit der Lanze in der Linken, den Schild zu Füßen, hält mit der Rechten sein Pferd am Zügel, bereit zur Inspektion. Zwischen Reiter und Pferd 1. ein undeutliches Symbol (stehende menschliche Figur?). Perlkreis.

S. — s. g. erh.
Ankauf 1918.
17,5 mm, 4,0 g.

H. —
B. Licinia 18

435. **L. Vinicius.** *Denar.* *Um 58*

CONCORDIAE rechts. Lorbeerbekränzter Kopf der Concordia n. r. Perlkreis.

Rs.: L · VINICI rechts. Schwebende Victoria n. r. mit langem Palmzweig, an dem vier Kränze hängen. Perlkreis.

S. — s. g. erh.
Ankauf 1918.
18,1 mm, 3,813 g.

H. —
B. Vinicia 1

436. **M. Aemilius Scaurus. P. Plautius Hypsaeus. Denar. Um 58**

[M]·SCAVR - AED CVR oben links. EX - SC im Felde links und rechts. REX ARETAS im Abschnitt. Aretas, kniend, hält mit der Linken sein Kameel an der Halfter und reicht mit der Rechten einen Zweig als Zeichen der Unterwerfung dar.

Rs.: P·HYPSAE - AED CVR im Felde oben. [C H]YPSAE·COS - [PR]EIVE im Abschnitt. CAPTV v. R. g., rechts. Jupiter in n. l. eilendem Viergespann. Unter den Pferden ein Skorpion. Perlkreis.

S. — s. g. erh.
B. B.
17,1 mm, 3,95 g.

H. Aemilia 4, Plautia 3
B. Aemilia 8, Plautia 8

437. **M. Aemilius Scaurus. P. Plautius Hypsaeus. Denar. Um 58**

Wie 436 aber M SCAVR im Felde oben. EX - SC im Felde l. u. r. [A]ED·CVR im Abschnitt.

Rs.: P HYPSAEVS - AED CVR im Felde oben. C HYPSAE COS - PREIVER im Abschnitt. CAPT v. R. g., rechts. Ohne Skorpion.

S. — s. g. erh.
Geschenk 1918.
18,4 mm, 4,085 g.

H. —
B. Aemilia 9
Plautia 10

438. **P. Plautius Hypsaeus. Aed. cur. Denar. Um 58**

P·YPSAE·S·C rechts. Kopf des Neptun n. r., dahinter Dreizack. Perlkreis.

Rs.: C·YPSAE·COS· - PRIV im Abschnitt. CEPIT v. R. g., rechts. Jupiter, blitzschleudernd, in n. l. eilendem Viergespann. Perlkreis.

S. — s. g. erh.
Ankauf 1922.
18,4 mm, 3,982 g.

H. —
B. Plautia 11

439. **P. Plautius Hypsaeus. Aed. cur. Denar. Um 58**

P·YPSAE·S·C rechts. Kopf der Amphitrite mit Diadem und reichem Halsschmuck n. r., dahinter Delphin. Perlkreis.

Rs.: Wie 438.

S. — s. g. erh.
B. B.
17,7 mm, 3,966 g.

H. Plautia 1
B. Plautia 12

440. **Faustus Cornelius Sulla. Denar. Um 57**

S·C v. R. g., links. Bartloser Kopf des jugendlichen Hercules im Löwenfell n. r. Perlkreis.

Rs.: Globus, umgeben von vier Kränzen, wovon der oberste, grösste, mit Bandschleife, der unterste zwischen Halbpalmette und Ähre. Perlkreis.

S. — s. g. erh.
Ankauf 1918.
20,5 mm, 4,073 g.

H. —
B. Cornelia 62



441. **Cn. Plāncius. Aed. cur. Denar.** 54

CN · PLANCIVS o. r. beg. AED · CVR v. R. g., links. Kopf der Diana Plancia im makedonischen Hute n. r. Perlkreis.

Rs.: Stehender Steinbock n. r., dahinter Bogen und Köcher. Perlkreis.

S. — s. g. erh.
B. B.
16,9 mm, 3,574 g.

H. Plancia 1
B. Plancia 1



442. **A. Plautius. Aed. cur. Denar.** 54

A · PLAVTIVS rechts. AED · CVR · S · C v. R. g., links. Kopf der Kybele mit Mauerkrone n. r. Perlkreis.

Rs.: BACCHIVS im Abschnitt. IVDAEVVS v. R. g., rechts. Bacchius, auf dem r. Knie, fasst mit der Linken sein Kameel an der Halfter und hält mit der Rechten einen Ölzweig als Zeichen der Unterwerfung empor. Perlkreis.

S. — s. g. erh.
B. B.
19,1 mm, 3,732 g.

H. Plautia 2
B. Plautia 13

443. **Paullus Aemilius Lepidus. Denar.** 54

PAVLLVS LEPIDVS CONCORDIA u. beg. Verschleierter Kopf der Concordia mit Diadem n. r. Perlkreis.

Rs.: TER oben. PAVLLVS im Abschnitt. Paullus Aemilius Lepidus in Toga stehend n. l., berührt mit der Rechten ein Tropaeon. Links der Macedonierkönig Perseus mit zwei Söhnen, die Hände auf den Rücken gebunden. Perlkreis.

S. — s. g. erh.
B. B.
19,3 mm, 3,8 g.

H. Aemilia 3
B. Aemilia 10

444. **Paullus Aemilius Lepidus. Denar.** 54

Wie 443, aber PAVLLS LEPIDVS CONCORDIA.

S. — s. g. erh.
Geschenk 1918.
18,9 mm, 3,965 g.

H. —
B. Aemilia 10

445. **Paullus Aemilius Lepidus. L. Scribonius Libo.** *Denar.* 54
PAVLLVS LEPIDVS - CONCORD u. l. beg. Diademgeschmückter,
verschleierter Kopf der Concordia n. r. Perlkreis.

Rs.: PVTEAL SCRIBON I. beg. LIBO im Abschnitt. Runder, mit Laub-
gehänge und Lyren verzierter Brunnen. Auf der Basis ein Hammer. Perlkreis.

S. — s. g. erh.
Geschenk 1918.
20 mm, 3,81 g.

H. —
B. Aemilia 11
Scribonia 9

446. **L. Scribonius Libo.** *Denar.* 54

LIBO v. R. g., links. BON · EVENT rechts. Jugendlicher Kopf des Bonus
Eventus mit Diadem n. r. Perlkreis.

Rs.: PVTEAL im Felde oben. SCRIBON im Abschnitt. Runder, mit Laub-
gehänge und Lyren verzierter Brunnen. Auf der Basis ein Hammer.

S. — s. g. erh.
B. B.
19,9 mm, 3,916 g.

H. Scribonia 1
B. Scribonia 8



447. **L. Cassius Longinus.** *Denar.* *Um 54*

Verschleierter Kopf der Vesta n. l., dahinter zweihenklige Schale. Perl-
kreis. Punzverletzungen.

Rs.: LONGIN · III · V rechts, in senkrechter Linie. Stehende Figur in Toga
n. l., einen Stimmzettel mit dem Buchstaben V in einen Stimmkasten
fallen lassend. Perlkreis.

S. — s. g. erh.
B. B.
19,9 mm, 3,826 g.

H. Cassia 1
B. Cassia 8

448. **L. Cassius Longinus.** *Denar.* *Um 54*

Wie 447. Vor dem Halse S.

S. — s. g. erh.
Geschenk 1918.
19,7 mm, 3,867 g.

H. —
B. Cassia 10



449. **M' Aquillius. M' f. M' n.** *Denar, gezähnt.* *Um 54*

III VIR v. R. g., links. VIRTVS v. R. g., rechts. Behelmte Gewandbüste der
Virtus n. r. Perlkreis. Punzverletzungen.

Rs.: MN AQVIL v. R. g., rechts. MN · F · MN · N v. R. g., links. SICIL im
Abschnitt. Der Konsul M'. Aquillius, mit Rundschild, hält mit der Rechten
eine auf die Knie gesunkene Frau. Perlkreis.

S. — s. g. erh.
B. B.
18,7 mm, 4,02 g.

H. Aquillia 2
B. Aquillia 2

450. **P. Fonteius P. f. Capito.** *Denar.* *Um 54*

P · FONTEIVS · P · F - CAPITO · III · VIR o. r. beg. Behelmte Gewandbüste des bärtigen Mars mit einem Tropaeon auf der Schulter n. r. Perlkreis.
 Rs.: $\overline{MN} \cdot \overline{FONT} \cdot TR \cdot MIL$ 1. beg. Kampfszene. Reiter mit stossbereiter, senkrecht gehaltener Lanze n. r. sprengend. Zu seinen Füßen zwei in die Knie gesunkene, kämpfende Männer. Der eine mit Schwert, ohne Helm, der andere pariert mit erhobenem Schilde die Lanze des Reiters und hält das Schwert stossbereit. Rechts neben ihm ovaler Schild und Helm. Perlkreis.

S. — s. g. erh.
 Ankauf 1918.
 19,1 mm, 3,708 g.

H. —
 B. Fonteia 17

451. **L. Cossutius C. f. Sabula.** *Denar.* *Um 54*

SABVLA v. R. g., rechts. Geflügelter Kopf der Medusa n. l. Perlkreis.
 Rs.: L · COSSVT · C · F v. R. g., links unten. Bellerophon mit wurfbereiter Lanze auf dem n. r. aufsteigendem Pegasus. Darüber IIII. Perlkreis.

S. — g. erh.
 B. B. Ankauf 1916.
 18,6 mm, 3,45 g.

H. —
 B. Cossutia 1

452. **C. Hosidius C. f. Geta.** *Denar, gezähnt.* *Um 54*

GETA v. R. g., links. III · VIR rechts. Gewandbüste der Diana mit Bogen und Köcher hinter der Schulter n. r. Perlkreis.

Rs.: C · HOSIDI C · F im Abschnitt. Der calydonische Eber, von einem Speer durchbohrt und von einem Hunde angefallen, n. r. Perlkreis.

S. — s. g. erh.
 B. B.
 20 mm, 3,793 g.

H. —
 B. Hosidia 2

453. **C. Hosidius C. f. Geta.** *Denar.* *Um 54*

Wie 452, aber GETA rechts. III · VIR v. R. g., links. Schlanke Büste der Diana.

S. — s. g. erh.
 B. B.
 19,1 mm, 3,676 g.

H. Hosidia 1
 B. Hosidia 1



454. **C. Coelius Calvus.** *Denar.* *Um 54*

C · COEL · CALDVS rechts. COS unter dem Halse. Kopf des Coelius Calvus n. r., davor ein Feldzeichen mit der Inschrift HIS, dahinter eine Lanze und eine Trompete.

Rs.: Ein hinter einem Altare stehender Epulo bereitet auf demselben ein Lectisternium. Zu beiden Seiten ein Tropaeon. Auf dem Altar L · CALDVS - VII · $\overline{VIR} \cdot \overline{EPVL}$. Links, in senkrechter Linie von oben nach unten C · CALDVS. Rechts in gleicher Anordnung IM[P] · A · [X].

Im Abschnitt $\overline{CALDVS} \cdot III \cdot V$. Perlkreis.

S. — s. g. erh.
 B. B.
 19,3 mm, 3,86 g.

H. Coelia 4
 B. Coelia 11

455. **C. Coelius Calvus.** *Denar.* *Um 54*

C COEL CALDVS rechts. COS unten. Kopf des Coelius Calvus n. r., dahinter L · D auf Schrifttafel. Perlkreis. Punzverletzungen.

Rs.: CALDVS · III · VIR o. r. beg. Kopf des Sol mit Strahlenkrone n. r., davor ornamentierter Rundschild, dahinter ovaler Schild, darüber S. Perlkreis.

S. — g. erh.
Geschenk 1918.
19 mm, 3,75 g.

H. —
B. Coelia 5

456. **C. Coelius Calvus.** *Denar.* *Um 54*

Wie 455. Rundschild vor dem Kopfe des Sol nicht sichtbar.

S. — s. g. erh.
Ankauf 1918.
18,2 mm, 3,75 g.

H. —
B. Coelia 5

457. **M'. Acilius Glabrio.** *Denar.* *Um 54*

SALVTIS links. Lorbeerbekränzter Kopf der Salus n. r. Perlkreis.

Rs.: \widehat{MN} · ACILIVS - III VIR · VALET \widehat{V} r. beg. Stehende Salus mit Schlange in der Rechten n. l., den linken Ellbogen auf eine Säule gestützt. Perlkreis.

S. — s. g. erh.
B. B.
19,9 mm, 4 g.

H. Acilia 1
B. Acilia 8

458. **L. Manlius Torquatus.** *Denar.* *Um 54*

[SI]BVL[LA] unten. Kopf der Sibylla mit Blattkranz im Haar n. r. Perlkreis.

Rs.: L · TORQV[AT] - III VIR links und rechts, in senkrechten Linien, v. R. g. Dreifuss, darauf Henkelkrug zwischen zwei Sternen. Torques.

S. — g. erh.
Ankauf 1922.
18,3 mm, 3,875 g.

H. —
B. Manlia 12

459. **L. Furius Cn. f. Brocchus.** *Denar.* *Um 53*

BROCCHI unten. III - VIR l. u. r., im Felde. Ährenbekränzter Kopf der Ceres n. r. zwischen einer aufrechten Ähre und einem lanzettförmigen Getreidekorn. Perlkreis.

Rs.: L · FVRI - CN · F oben. Kurulischer Sessel zwischen zwei Fasces mit Beilen.

S. — s. g. erh.
B. B.
18,6 mm, 3,912 g.

H. Furia 1
B. Furia 23



460. **L. Furius Cn. f. Brocchus.** *Denar.* *Um 53*

Wie 459. Über dem Getreidekorn tief eingeschlagene runde Marke mit einem Schrägkreuz.

S. — g. erh.
Geschenk 1918.
19,8 mm, 3,47 g.

H. —
B. Furia 23

461. **Valerius Messalla.** *Denar.* *53*

MESSAL · F rechts. Behelmte Büste der Roma n. r., über der linken Schulter eine Lanze. Kreislinie.

Rs.: PATRE · COS oben. S - C seitlich, l. u. r. Kurulischer Stuhl, darunter Szepter mit Bandschleifen.

S. — g. erh.
Ankauf 1918.
18,8 mm, 3,392 g.

H. —
B. Valeria 13



462. **C. Julius Caesar.** *Denar.* *50*

Kopf der Venus mit Diadem und reichem Halsschmuck n. r., dahinter Cupido. Perlkreis.

Rs.: CAESAR im Abschnitt. Tropaeon zwischen zwei einander den Rücken zukehrenden, sitzenden Gefangenen. Links eine trauernde, weibliche Gewandfigur (Gallia), rechts Vercingetorix, nackt, mit auf den Rücken gebundenen Händen, nach hinten blickend. Perlkreis. Geschlagen auf den Triumph Cäsars über Vercingetorix.

S. — s. g. erh.
B. B.
18,7 mm, 3,96 g.

H. Jul. Caesar 3
B. Julia 11

463. **C. Julius Caesar.** *Denar.* *50*

Kopf der Venus mit Diadem n. l., davor Büste des Cupido und Lituus, dahinter Szepter.

Rs.: Wie 462 mit vertauschten Figuren.

S. — sch. erh.
B. B.
18,2 mm, 2,543 g.

H. Jul. Caesar 4
B. Julia 12

464. **L. Cornelius Lentulus Crus.** *Denar.* 49

Triquetrum mit dem Medusenhaupt in der Mitte und je einer Ähre zwischen den Beinen. Perlkreis.

Rs.: $\widehat{\text{L}}\widehat{\text{E}}\widehat{\text{N}}\widehat{\text{T}} \widehat{\text{M}}\widehat{\text{A}}\widehat{\text{R}} - \text{COS}$ links und rechts in zwei u. beg. senkrechten Linien. Stehender, nackter Jupiter mit Blitz in der Rechten und dem Adler auf der ausgestreckten Linken n. r., davor Sichel. Perlkreis.

Br. — g. erh.
B. B.
18,2 mm, 3,422 g.

H. Cornelia 5
B. Cornelia 64
Claudia 9



465. **L. Cornelius Lentulus Crus. C. Claudius Marcellus.** *Denar.* 49

$\widehat{\text{L}} \cdot \widehat{\text{L}}\widehat{\text{E}}\widehat{\text{N}}\widehat{\text{T}} \widehat{\text{C}} \cdot \widehat{\text{M}}\widehat{\text{A}}\widehat{\text{R}}\widehat{\text{C}} - \text{COS}$ o. r. beg. Kopf des jugendlichen Jupiter n. r. Perlkreis.

Rs.: Stehender Jupiter n. r. blickend, mit Adler in der Linken und Blitz in der Rechten. Im Felde rechts Altar, links achtstrahliger Stern und Q. Perlkreis.

S. — s. g. erh.
B. B. Ankauf 1920.
19,5 mm, 3,719 g.

H. —
B. Cornelia 65
Claudia 10

466. **Cn. Nerius, Quaestor urbanus. L. Lentulus, C. Marcellus cos.** *Denar.* 49

$\widehat{\text{N}}\widehat{\text{E}}\widehat{\text{R}}\widehat{\text{I}} \text{Q} [\text{VRB}]$ rechts. Bärtiger Kopf des Saturn n. r., dahinter ein Schifferhaken. Perlkreis. Punzverletzungen.

Rs.: $[\widehat{\text{L}} \cdot \widehat{\text{L}}\widehat{\text{E}}\widehat{\text{N}}\widehat{\text{T}}]$ links. $\widehat{\text{C}} \cdot \widehat{\text{M}}\widehat{\text{A}}\widehat{\text{R}}\widehat{\text{C}}$ v. R. g., rechts. $[\widehat{\text{C}}]\widehat{\text{O}}\widehat{\text{S}}$ unten. Legionsadler zwischen zwei Feldzeichen, von denen das eine mit H, das andere mit P bezeichnet ist. Perlkreis.

S. — z. g. erh.
B. B.
17,7 mm, 3,618 g.

H. Neria 1
B. Neria 1 Claudia 7
Cornelia 68

467. **Q. Sicinius, III vir. C. Coponius, praetor.** *Denar.* 49

$\text{Q} \cdot \widehat{\text{S}}\widehat{\text{I}}\widehat{\text{C}}\widehat{\text{I}}\widehat{\text{N}}\widehat{\text{I}}\widehat{\text{V}}\widehat{\text{S}}$ rechts. $\text{III} \widehat{\text{V}}\widehat{\text{I}}\widehat{\text{R}}$ links. Kopf des Apollo mit Binde im Haar n. r., darunter ein Stern. Perlkreis. Punzverletzungen.

Rs.: $\widehat{\text{C}} \cdot \widehat{\text{C}}\widehat{\text{O}}\widehat{\text{P}}\widehat{\text{O}}\widehat{\text{N}}\widehat{\text{I}}\widehat{\text{V}}\widehat{\text{S}}$ rechts. $\cdot \widehat{\text{P}}\widehat{\text{R}} \cdot \widehat{\text{S}} \cdot \widehat{\text{C}}$ links. Keule des Hercules, von der die Löwenhaut herabhängt, zwischen Pfeil und Bogen. Perlkreis.

S. — s. g. erh.
Geschenk 1918.
16,4 mm, 3,57 g.

H. (Coponia 1)
B. Sicinia 1
Coponia 1

468. **Q. Sicinius III vir. Denar.** *Um 49*
 FOR[T] rechts unten. P · R links. Diademgeschmückter Kopf der Fortuna n. r. Perlkreis.
 Rs.: Q · SICINIVS unten. III - VIR im Felde links und rechts. Palmzweig und Caduceus gekreuzt, darüber ein Lorbeerkranz mit hängenden Bändern. Perlkreis.
 S. — g. erh. H. Sicinia 1
 B. B. B. Sicinia 5
 19,3 mm, 3,516 g.
469. **C. Considius Paetus. Denar.** *49*
 Lorbeerbekränzter Kopf der Libertas (des Apollo?) n. r. Perlkreis.
 Rs.: [C · CONSIDIVS] oben. PAETVS im Abschnitt. Kurulischer Sessel, auf dem ein Lorbeerkranz liegt. Perlkreis.
 S. — z. g. erh. H. Considia 3
 B. B. B. Considia 3
 18,7 mm, 3,648 g.
470. **C. Considius Paetus. Denar.** *49*
 Kopf der Minerva im Raupenhelm mit Aegis n. r. Perlkreis.
 Rs.: C · CONSIDI im Abschnitt. Victoria mit Kranz und langem Palmzweig in n. r. eilendem Viergespann. Perlkreis.
 S. — z. g. erh. H (Considia 1)
 Geschenk 1918. B. Considia 5
 20,8 mm, 3,545 g.
471. **C. Considius Paetus. Sesterz.** *49*
 C · CONSIDIVS im Halbkreis unten. Geflügelte Büste des Cupido n. r.
 Rs.: Globus mit zwei Füllhörnern. Perlkreis. — Geschlagen in Illyrien.
 S. — sch. erh. H. —
 B. B. Ankauf 1917. B. Considia 11
 12,5 mm, 0,93 g.
472. **M'. Cordius Rufus. Denar.** *Um 49*
 RVFVS III VIR v. R. g., links. Die Köpfe der Dioskuren n. r. Über jedem Kopfe ein Stern. Perlkreis.
 Rs.: MN · CORDIVS rechts. Venus Verticordia mit Wage und Szepter stehend n. l. Über der l. Schulter Cupido. Perlkreis. — Wahrscheinlich im Pontus geschlagen.
 S. — s. g. erh. H. (Cordia 1)
 Geschenk 1918. B. Cordia 1
 19,8 mm, 3,622 g.
473. **M'. Cordius Rufus. Denar.** *Um 49*
 RVFVS · S · C v. R. g., links. Diademgeschmückter Kopf der Venus Verticordia n. r. Perlkreis.
 Rs.: MN · CORDIV[S] unten. Cupido auf Delphin n. r. Perlkreis.
 S. — z. g. erh. H. Cordia 3
 B. B. B. Cordia 3
 19,9 mm, 3,116 g.

474. **M'. Cordius Rufus. Denar.** Um 49

RVFVS 1. beg. Raupenhelm n. r., auf der Raupe sitzende Eule. Perlkreis. Punzverletzung.

Rs.: \widehat{MN} C[OR]DIVS v. R. g., 1. beg., die Buchstaben in den eingezogenen Bogen der Aegis. Aegis der Minerva mit Medusenhaupt in der Mitte. Perlkreis.

S. — z. g. erh.
Ankauf 1918.
16,5 mm, 3,717 g.

H. —
B. Cordia 4

475. **A. Licinius Nerva. Denar.** 49—45

A LICINIVS v. R. g. links. FIDES rechts. Lorbeerbekränzte Gewandbüste der Fides n. r. Perlkreis.

Rs.: NERV[A] unten. III• links. VIR o. rechts. Reiter n. r. sprengend, mit der Rechten einen bärtigen, mit Schild und Schwert bewehrten Barbaren am Schopfe haltend. Perlkreis.

S. — g. erh.
Ankauf 1918.
19 mm, 3,115 g.

H. —
B. Licinia 23

476. **C. Antius Restio. Denar.** 49—45

DEI PENAT[ES] 1. unten, v. R. g. Köpfe der Penaten n. r.

Rs.: C·ANTIVS·C·F rechts. Nackter Hercules mit Keule und Tropaeon von vorn. Über dem linken Arm das Löwenfell. Perlkreis.

S. — s. g. erh.
B. B.
16,5 mm, 4,07 g.

H. Antia 1
B. Antia 2

477. **C. Julius Caesar. Denar.** 48

Kopf der Pietas mit Diadem und doppeltem Blätterkranz n. r., dahinter LI I. Perlkreis.

Rs.: CAESAR unten. Tropaeon mit ovalem Schild und Carnyx, rechts daneben eine Axt. Perlkreis.

S. — s. g. erh.
B. B.
17,2 mm, 4,057 g.

H. Jul. Caesar 5
B. Julia 26
C. imp. 18

478. **T. Carisius. Denar.** Um 48

MONETA v. R. g., links. Kopf der Juno Moneta n. r. Perlkreis. Punzverletzung.

Rs.: T CARISIVS oben. Bekränzter Vulkanshut über einem Amboss zwischen Zange und Hammer. Das Ganze in Lorbeerkranz.

S. — g. erh.
Geschenk 1918.
19,7 mm, 3,466 g.

H. (Carisia 3)
B. Carisia 1

479. **T. Carisius. Denar.** *Um 48*
 Geflügelte Büste der Victoria n. r.
 Rs.: T · CARISI im Abschnitt. Victoria mit Kranz in n. r. eilendem Zweigespann.
 S. — z. g. erh. H. Carisia 1
 B. B. B. Carisia 2
 19,1 mm, 3,706 g.
480. **T. Carisius. Denar.** *Um 48*
 C · S v. R. g., links. Geflügelte Büste der Victoria n. r. Perlkreis. Punzverletzungen.
 Rs.: T · CARISI im Abschnitt. Victoria mit Kranz in n. r. eilendem Viergespann. Perlkreis.
 S. — g. erh. H. Carisia 2
 B. B. B. Carisia 3
 18,5 mm, 3,916 g.
481. **T. Carisius. Denar.** *Um 48*
 Kopf der Sybilla mit Band und Blumen im Haar n. r. Punzverletzungen.
 Rs.: T · CARISIVS oben. III · VIR im Abschnitt. Sitzende Sphinx n. r. Perlkreis. Punzverletzung.
 S. — z. g. erh. H. —
 B. B. Ankauf 1916. B. Carisia 10
 17,8 mm, 3,45 g.
482. **T. Carisius. Sesterz.** *Um 48*
 Diademgeschmückter Kopf der Diana mit Bogen und Köcher n. r. Perlkreis.
 Rs.: T CAR oben. Nach r. springender Hund. Kreislinie.
 S. — g. erh. H. —
 Ankauf 1921. B. Carisia 7
 10,7 mm, 1,108 g.
483. **Q. Caecilius Metellus Pius Scipio imp. Denar.** *48—46*
 Q · METEL o. beg. PIVS unten. Lorbeerbekränzter Kopf des bärtigen Jupiter Terminus n. r. Perlkreis.
 Rs.: SCIPIO oben. IMP unten. Elefant n. r. schreitend.
 S. — g. erh. H. —
 Ankauf 1921. B. Caecilia 47
 17,5 mm, 3,595 g.
484. **Q. Caecilius Metellus Pius Scipio imp. M. Eppius leg. Denar.** *48—46*
 SCIPIO · IMP u. l. beg. Q · METEL o. r. beg., in senkrechten Linien. Kopf der Afrika mit dem Elefantenhaupt bedeckt n. r., davor Ähre, darunter Pflug. Punzverletzungen.
 Rs.: EPIVVS o. r. beg. [L]EG · F · C o. l. beg. Nackter Hercules, stehend, den l. Arm auf die mit dem Löwenfell behangene Keule gestützt, welche auf einem X-förmigen Untersatz ruht.
 S. — g. erh. H. —
 B. B. Ankauf 1916. B. Caecilia 50
 17,7 mm, 3,612 g. Eppia 1



485. **Q. Caecilius Metellus Pius Scipio imp. P. Licinius Crassus Junianus leg. propr. Denar.** 48—46

METEL · PIVS o. r. beg. SCIP · IMP u. l. beg., in senkrechten Linien. Lorbeerbekrönter, bärtiger Kopf des Jupiter n. r., darunter Szepter und Adlerkopf. Perlkreis.

Rs.: CRASS · IVN o. r. beg. LEG · PROP u. l. beg. Kurulischer Sessel. Links eine Ähre, rechts eine Hand, die mit Daumen und Zeigefinger eine Münze hält, oben Füllhorn und Wage. Perlkreis.

S. — s. g. erh.
B. B.
19,1 mm, 3,86 g.

H. —
B. Caecilia 49
Licinia 20

486. **M. Porcius Cato propr. Quinar.** 48—46

M · CAT[O - PRO]PR v. R. g., l. beg. Weiblicher Kopf mit Diadem n. r. Perlkreis.

Rs.: VICTRIX im Abschnitt. Victoria mit Opferschale und Palmzweig auf einem Stuhle sitzend n. r.

S. — z. g. erh.
B. B.
12,9 mm, 1,78 g.

H. Porcia 5
B. Porcia 11



487. **C. Julius Caesar. Denar.** 46

Kopf der Venus mit Diadem n. r. Perlkreis.

Rs.: CAESAR in senkrechter Linie rechts. Aeneas mit Anchises auf der Schulter n. l. fliehend, in der Rechten das Palladium haltend. Perlkreis.

S. — g. erh.
B. B.
17,6 mm, 3,67 g.

H. Julius Caesar 1
B. Julia 10
C. imp. 12

488. **C. Julius Caesar. Denar.** 46

COS · TERT links. DICT · ITER v. R. g., rechts. Kopf der Ceres mit Ährenkranz n. r. Perlkreis.

Rs.: AVGVR oben. PONT · MAX unten. Simpulum, Weihwedel, Praefericulum und Lituus. Im Felde rechts D. Perlkreis.

S. — s. g. erh.
B. B.
19,4 mm, 3,988 g.

H. Jul. Caesar 6
B. Julia 16
C. imp. 4



489. **C. Julius Caesar. C. Clovius Praef. As.** 46

CAESAR · DIC · TER v. R. g., rechts. Geflügelte Büste der Victoria mit den Gesichtszügen der Calpurnia n. r. Perlkreis.

Rs.: C · CLOVI - PRAEF v. R. g., o. l. beg. Pallas n. l. schreitend mit Tropaeon auf der Schulter, Lanze in der Linken und Schild, worauf Medusenhaupt, am l. Arm. Links eine sich bäumende Schlange. — Geschlagen für den vierfachen Triumph Cäsars im August 46.

S. — g. erh.
Ankauf 1921.
30,7 mm, 12,935 g.

H. (Jul. Caes. 18)
B. Julia 17, Clovia 11
C. imp. 7



490. **L. Hostilius Saserna. Denar.** Um 46

Gewandbüste des Pallor (?) mit Bart und flatternden Haaren n. r., dahinter ein länglich ovaler Schild. Perlkreis.

Rs.: L · HOSTIL[IVS] im Felde oben. SASERN im Felde unten. Nackter Krieger mit Schild und Lanze auf einem gallischen Wagen kämpfend, der von zwei Pferden im Galopp n. r. gezogen und von einem peitschenschwingenden Wagenlenker geleitet wird.

S. — s. g. erh.
Geschenk 1918.
18 mm, 3,83 g.

H. —
B. Hostilia 2



491. **L. Hostilius Saserna. Denar.** Um 46

Kopf der Pavor (?) mit lang herabfallendem Haar n. r., dahinter Carnyx. Perlkreis.

Rs.: HOSTILIVS rechts. SASERNA links. Stehende, diadembekrönte Diana mit auf die Schultern herabhängendem Kopftuch und bis auf die Füße herabfallenden Ärmeln, mit der Rechten einen Hirsch am Geweih fassend und in der Linken einen Speer haltend. Perlkreis.

S. — s. g. erh.
B. B.
19,2 mm, 3,648 g.

H. Hostilia 1
B. Hostilia 4

492. **L. Hostilius Saserna. Denar.**

Um 46

Kopf der Venus mit Lorbeerkranz n. r. Perlkreis.

Rs.: L · HOSTILIVS rechts. SASERN links. Victoria n. r. schreitend mit Caduceus in der Rechten und einem Vexillum über der l. Schulter. Perlkreis.

S. — s. g. erh.
Geschenk 1918.
19,1 mm, 3,863 g.

H. —
B. Hostilia 5

493. **Cn. Pompeius Magnus f. M. Minatius Sabinus. Denar. 46—45**

CN · MAGN v. R. g., rechts. IMP · F links. Kopf des Cn. Pompeius n. r. Perlkreis. Punzverletzung.

Rs.: M · MINAT - SABIN im Abschnitt. PR · Q links. Cn. Pompeius stehend mit senkrecht gestellter Lanze zwischen zwei allegorischen Figuren (Baetica und Tarraco). Die linke mit gesenktem Caduceus und ausgestrecktem r. Arm; die rechte, mit Tropaeon auf der Schulter, bekränzt Pompeius. Perlkreis.

S. — g. erh.
Geschenk 1917.
18,5 mm, 3,316 g.

H. —
B. Pompeia 14
Minatia 5

494. **M. Poblcius leg. propr. Cn. Pompeius Magnus filius. Denar. 46—45**

M · POBLICI · LEG · PR[O]PR v. R. g., unten beg. Kopf der Roma im Raupenhelm n. r. Strichkreis.

Rs.: CN · MAGNVS · IMP v. R. g., unten beg. Eine Frauengestalt (Hispania) mit zwei Speeren im l. Arm empfängt von dem auf einem Schiffsvorderteil stehenden, mit dem Schwert umgürteten Pompeius einen Palmzweig. Hinter ihr ein schildförmiges Symbol. Perlkreis.

S. — g. erh.
B. B.
19,3 mm, 3,71 g.

H. Poblucia 4
B. Poblucia 10
Pompeia 9



495. **M. Poblcius leg. propr. Cn. Pompeius Magnus filius. Denar. 46—45**

Wie 494, aber andere Helmform und mehr männlich scheinendes Gesicht. Punzverletzung. Der Palmzweig auf der Rs. ist kleiner und scheint von der Hispania dem Pompeius dargeboten zu sein.

S. — g. erh.
B. B.
19,6 mm, 3,868 g.

H. Pomp. Magni f. 1
B. Pompeia 9
Poblucia 10

496. **L. Valerius Acisculus.** *Denar.* 46—45

ACISCV - LVS v. R. g., links und unten. Kopf des Apollo mit der Binde im Haar n. r., darüber ein Stern, dahinter Spitzhammer (acisculus). Lorbeerkranz. Rs.: L · VALERIVS im Abschnitt. Valeria Luperca auf einer jungen Kuh n. r. reitend, mit beiden Händen den Schleier in halbkreisförmigem Bogen über sich emporhaltend. Perlkreis.

S. — z. g. erh.
B. B.
20,8 mm, 3,672 g.

H. Valeria 1
B. Valeria 17

497. **L. Valerius Acisculus. M'. Cordius Rufus.** *Zwitterdenar, gefüttert.*

46—45

ACIS v. R. g., links in senkrechter Linie. CV unten. LVS v. R. g., rechts. Kopf des Sol mit Strahlenkrone n. r., dahinter ein Spitzhammer.

Rs.: M̄N · CORDIV[S] in wagrechter Linie unten. Cupido auf Delphin n. r. Perlkreis.

Z. g. erh.
B. B.
17,8 mm, 2,42 g.

H. Cordia 4
B. Cordia 3
Valeria 20



498. **L. Papius Celsus.** *Denar.* Um 45

Kopf der Juno Sospita im gehörnten Ziegenfell n. r.

Rs.: L · PAPIVS im Abschnitt. CELSVS · III VIR im Felde oben. Darstellung der Gründungssage von Lanuvium. Wölfin, trockenes Holz in ein Feuer tragend, das ein Adler mit seinen Flügeln anfacht. Perlkreis.

S. — g. erh.
Geschenk 1918.
19,1 mm, 3,53 g.

H. —
B. Papia 2

499. **L. Papius Celsus.** *Denar.* Um 45

[TRI]VMPVS unten. Lorbeerbekrönter Kopf des Triumphus n. r., dahinter ein Tropaeon. Perlkreis.

Rs.: Wie 498.

S. — g. erh.
Geschenk 1918.
19,4 mm, 3,137 g.

H. —
B. Papia 3

500. **L. Plautius Plancus.** *Denar.* Um 45

[L ·] PLAVTIVS unten. Medusenhaupt von vorn. Perlkreis.

Rs.: PLANCVS v. R. g., rechts. Victoria mit vier siegreichen Rossen. Darstellung nach dem Gemälde des Nikomachos, welches Plancus auf dem Kapitol aufstellte. Perlkreis.

S. — s. g. erh.
B. B.
17,7 mm, 3,606 g.

H. Plautia 4
B. Plautia 14

501. **L. Plautius Plancus.** *Denar.* *Um 45*

Wie 500. Der Kopf breiter, mit Schlangen in den Haaren.

S. — s. g. erh.
18,7 mm, 3,988 g.

H. —
B. Plautia 14

502. **M. Lollius M. f.** *Denar.* *Um 45*

HONORIS v. R. g., links. Lorbeerbekränzter Kopf des Honos n. r. Perlkreis. Punzverletzung.

Rs.: PALIKANVS wagrecht oben im Felde. Kurulischer Sessel zwischen zwei Ähren. Perlkreis.

S. — s. g. erh.
B. B. Ankauf 1917.
19,3 mm, 3,979 g.

H. —
B. Lollia 1



503. **M. Lollius M. f.** *Denar.* *Um 45*

LIBERTATIS v. R. g., links. Kopf der Libertas mit Diadem und Halschmuck n. r. Perlkreis.

Rs.: PALIKANVS im Felde oben. Die Rostra mit Schiffschnäbeln verziert, darauf ein Tisch. Perlkreis.

S. — s. g. erh.
B. B.
19 mm, 3,9 g.

H. Lollia 1
B. Lollia 3

504. **C. Julius Caesar. L. Aemilius Buca.** *Denar.* *44*

[CAES]AR · DICT - PERPETVO o. r. beg. Lorbeerbekränzter Kopf Cäsars n. r. Perlkreis.

Rs.: L · BVCA unten. Caduceus und Fasces gekreuzt. Zwischen den Armen des Kreuzes Axt (links), zwei verschlungene Hände (oben) und Globus (rechts). Perlkreis.

S. — s. g. erh.
B. B.
20,7 mm, 3,685 g.

H. (Julius Caesar 9)
B. Julia 37
Aemilia 17

505. **C. Julius Caesar. L. Aemilius Buca.** *Denar, gefütterter.* *44*

CAESAR · IM - P - M o. r. beg. Lorbeerbekränzter Kopf Cäsars n. r., dahinter, zwischen P und M, abnehmender Halbmond. Perlkreis.

Rs.: L · AEMIL[IVS] rechts. BVCA links. Stehende Gewandfigur der Venus n. l., in der ausgestreckten Rechten eine Victoriola, in der Linken ein Szepter.

G. erh.
B. B.
21 mm, 3,853 g.

H. Jul. Caesar 7
B. Julia 34 Aemilia 13
C. imp. 22

506. **C. Julius Caesar. L. Aemilius Buca. Denar.** 44

CAESAR rechts. DICT PERPETVO links. Lorbeerbekränzter Kopf Cäsars n. r. Perlkreis.

Rs.: L · BVCA rechts. Wie 505.

S. — s. g. erh.
B. B.
16,9 mm, 3,755 g.

H. Jul. Caesar 8
B. Julia 35 Aemilia 6
C. imp. 23

507. **L. Aemilius Buca. Quinar.** 44

PAXS links. Kopf der Pax n. r. Perlkreis. Punzverletzungen.

Rs.: L · AEMI - LIVS - BVCA - IIII · VIR in vier Zeilen im Viereck. Zwei gekreuzte Hände. Perlkreis.

S. — s. g. erh.
B. B. Ankauf 1917.
13,8 mm, 1,431 g.

H. —
B. Aemilia 18



508. **L. Aemilius Buca. Denar.** 44

L · BVCA v. R. g., links. Kopf der Venus n. r.

Rs.: Endymion, vor ihm Diana (Selene?) mit flatterndem Schleier, hinter ihm eine geflügelte Figur mit Zweig in der Rechten (Eos?).¹

S. — s. g. erh.
B. B. Ankauf 1920.
19,1 mm, 3,795 g.

H. —
B. Aemilia 12
Julia 38

509. **C. Julius Caesar. P. Sepullius Macer. Denar, gefüttert.** 44

CAESAR - DI[C]T · PERPETVO o. r. beg. Lorbeerbekränzter Kopf Cäsars n. r. Perlkreis.

Rs.: P · SEPVLLIVS rechts. MACER v. R. g., links. Venus stehend n. l., auf der Rechten eine Victoriola, in der Linken die Hasta pura, die unten in einem Stern endigt. Perlkreis.

Sch. erh.
B. B.
19,2 mm, 3,98 g.

H. —
B. Sepullia 1
Julia 49

510. **C. Julius Caesar. P. Sepullius Macer. Denar.** 44

CAESAR IMP rechts. Lorbeerbekränzter Kopf Cäsars n. r., dahinter achtstrahliger Stern. Perlkreis.

Rs.: P · SEPVLLIVS - MACER o. r. beg. Stehende Gewandfigur der Venus n. l., in der ausgestreckten Rechten eine Victoriola, die Linke mit Szepter, das in einem kleinen Stern endigt. Perlkreis.

S. — g. erh.
B. B.
18,7 mm, 3,515 g.

H. Jul. Caesar 13
B. Julia 46 Sepullia 1
C. imp. 41

¹ Die Darstellung wird auch als Traum Sullas gedeutet.



511. **C. Julius Caesar. P. Sepullius Macer. Denar.** 44

CAESAR - DICT PERPETVO o. r. beg. Kopf Cäsars mit Lorbeerkranz und Schleier n. r. Perlkreis.

Rs.: [P·]SEPVLLIVS rechts. [M]ACER v. R. g., links. Stehende Gewandfigur der Venus n. l., auf der ausgestreckten Rechten eine Victoriola haltend und die Linke auf die Hasta pura stützend, an die unten ein Schild lehnt. Perlkreis.

S. — s. g. erh.
B. B.
19,3 mm, 3,615 g.

H. (Jul. Caes. 14)
B. Julia 50 Sepullia 5
C. imp. 40

512. **C. Julius Caesar. L. Flaminus. Denar, gefüttert.** 44

Lorbeerbekränzter Kopf Cäsars n. r. Punzverletzung.

Rs.: L · FLAMINIVS - IIII · VIR o. r. beg. Stehende weibliche Gewandfigur n. l., in der ausgestreckten Rechten eine Victoriola haltend, die Linke auf die Hasta pura stützend. Perlkreis.

Sch. erh.
B. B.
18,3 mm, 3,143 g.

H. Jul. Caesar 10
B. Julia 45 Flaminia 3
C. imp. 26

513. **C. Julius Caesar. C. Cossutius Maridianus. Denar.** 44

CAESAR v. R. g., rechts. [PARE]NS PATRIAE links. Kopf Cäsars n. r. mit Lorbeerkranz und Schleier zwischen Apex und Lituus. Perlkreis. Punzverletzungen.

Rs.: C · COSSVTIV[S] wagrecht. MARIDIANVS senkrecht dazu ins Kreuz gestellt. A - A - A - FF in den Zwickeln. Perlkreis.

S. — z. g. erh.
B. B.
18,3 mm, 2,43 g.

H. Jul. Caes. 15
B. Julia 43 Cossutia 2
C. imp. 8



514. **Sex. Pompeius. As.** 44

[MAGN] im Felde oben. Lorbeerbekränzter Januskopf mit den Gesichtszügen des Pompeius Magnus.

Rs.: PIVS oben im Felde. IMP unten. Schiffsvorderteil n. r. Perlkreis.

Br. — g. erh.
B. B.
29,8 mm, 22,535 g.

H. Pomp. Magn. 2
B. Pompeia 20

515. **C. Julius Caesar. M. Mettius.** *Denar.* 44

CAESAR rechts. IMPER links. Lorbeerbekränzter Kopf Cäsars n. r. Perlkreis. Punzverletzung.

Rs.: [M ·] METTIVS rechts. Stehende Gewandfigur der Venus mit Victoriola und Szepter. Der l. Ellbogen ist auf einen ovalen Schild gestützt, der auf einem Globus aufruhet. Im Felde A. Perlkreis.

S. — sch. erh.
B. B.
18,7 mm, 2,985 g.

H. Jul. Caesar 11
B. Julia 33 Mettia 5
C. imp. —



516. **C. Julius Caesar. M. Mettius.** *Denar.* 44

CAESAR · IMP rechts. Lorbeerbekränzter Kopf Cäsars n. r., dahinter Simpulum und Lituus. Perlkreis.

Rs.: M · METTIVS rechts. Stehende Venus n. l. mit Szepter und Victoriola, den l. Arm auf einen Schild gestützt, der auf einer Kugel ruht. Im Felde links l. Perlkreis.

S. — s. g. erh.
B. B. Ankauf 1920.
23 mm, 3,673 g.

H. —
B. Julia 32
Mettia 4

517. **L. Flaminus Chilo.** *Denar, gefüttert.* 44

III · VIR v. R. g., links. PRI · FL · v. R. g., rechts. Diademgeschmückter Kopf der Venus n. r. Perlkreis.

Rs.: L · FLAMIN unten. CHILO im Abschnitt. Victoria mit bänderbehängtem Kranz in n. r. sprengendem Zweigespann. Perlkreis.

G. erh.
B. B. Ankauf 1920.
19 mm, 2,902 g.

H. —
B. Flaminia 2



518. **D. Postumius Albinus, Bruti f.** *Denar.* 44—43

A POSTVMIVS · COS v. R. g., oben l. beg. Kopf des A. Postumius Albus n. r. Perlkreis.

Rs.: ALBINV - BRVTI · F in oben gebundenem Ährenkranz. Perlkreis.

S. — s. g. erh.
Geschenk 1918.
18,9 mm, 3,932 g.

H. (Postumia 6)
B. Postumia 14
Junia 28

519. **D. Postumius Albinus Bruti f. Denar.** 44—43

PIETAS v. R. g., links. Kopf der Pietas n. r. Perlkreis.

Rs.: ALBINVS · BRVTI · F unten. Caduceus, davor zwei verschlungene Hände. Perlkreis.

S. — s. g. erh.
B. B.
19,2 mm, 3,678 g.

H. Postumia 7
B. Postumia 10
Junia 25



520. **D. Postumius Albinus. Denar.** 44—43

Bärtiger, behelmter Kopf des Mars n. r. Perlkreis.

Rs.: ALBINVS rechts. BRVTI · F links. Zwei gekreuzte Carnices, dazwischen zwei ornamentierte Schilde (oben ovaler Schild, unten Rundschild). Perlkreis.

S. — s. g. erh.
B. B. Ankauf 1918.
19,4 mm, 3,81 g.

H. —
B. Postumia 11



521. **L. Servius Sulpicius Rufus. Denar.** 44—43

L · SERVIVS - RVFVS o. r. beg. Bärtiger Kopf des Tribuns Servius Sulpicius Rufus n. r. Perlkreis.

Rs.: Die Dioskuren stehend mit Hasta und Parazonium. Über jedem Kopfe ein Stern. Perlkreis.

S. — s. g. erh.
B. B. Ankauf 1920.
19,1 mm, 3,768 g.

H. —
B. Sulpicia 10

522. **L. Plaetorius Cestianus. Q. Caepio (M. Junius) Brutus. Denar.** 44—42

L · PLAET · CEST v. R. g., links. Lorbeerbekränzte Frauenbüste mit Schleier und Scheffel auf dem Haupte n. r. Perlkreis.

Rs.: BRVT · IMP unten. Axt und Simpulum. Perlkreis.

S. — s. g. erh.
B. B. Ankauf 1918.
20 mm, 3,695 g.

H. —
B. Plaetoria 12
Junia 51



523. **Q. Caepio (M. Junius) Brutus. Denar.** 44—42

BRVTVS v. R. g., links. Bärtiger Kopf des L. Junius Brutus n. r. Perlkreis.

Rs.: AHALA v. R. g., links. Bärtiger Kopf des Servilius Ahala n. r. Perlkreis.

S. — s. g. erh.
B. B.
19,1 mm, 3,992 g.

H. Junia 4
B. Junia 30



524. **Q. Caepio (M. Junius) Brutus. Denar.** 44—42

LIBERTAS v. R. g., links. Kopf der Libertas mit Diadem n. r. Perlkreis.

Rs.: BRVTVS im Abschnitt. L. Junius Brutus zwischen zwei Lictoren, denen ein Vorläufer vorangeht, n. l. schreitend. Perlkreis.

S. — g. erh.
B. B.
19,6 mm, 3,5 g.

H. Junia 5
B. Junia 31
Servilia 18

525. **Q. Caepio (M. Junius) Brutus. Denar.** 44—42

LEIBERTAS v. R. g., rechts. Kopf der Libertas n. r. Perlkreis.

Rs.: CAEPIO BRVTVS PRO · COS u. l. beg. Leier zwischen Plectrum und Lorbeerzweig mit zwei fliegenden Bändern. Perlkreis.

S. — g. erh.
B. B.
20,9 mm, 3,28 g.

H. Junia 7
B. Junia 34
Servilia 21

526. **Q. Caepio (M. Junius) Brutus. Pedanius Costa. Denar.** 44—42

COSTA rechts. LEG links. Lorbeerbekrönter weiblicher Kopf n. r. Gerstenkornkreis. Punzverletzungen.

Rs.: BRVTVS rechts. IMP links. Tropaeon mit Schild und zwei Spiessen. Perlkreis.

S. — g. erh., gelocht.
B. B.
18,9 mm, 3,805 g.

H. —
B. Pedania 1
Junia 42

527. **L. Sestius pro quaest. Q. Caepio Brutus procos. Denar, gefüttert.** 44—42

L · SESTI PR[O] Q v. R. g., u. r. beg. Verschleierter Kopf der Libertas n. r. Perlkreis.

Rs.: Q · CAEPIO BRVTVS PRO COS u. l. beg. Dreifuss zwischen Beil und Simpulum. Perlkreis.

Z. g. erh.
B. B.
17,9 mm, 3,066 g.

H. Sestia 1
B. Sestia 2 Junia 37
Servilia 24

528. **C. Flavius Haemicillus.** *Denar.* 44--42

C · FLAV · HEMIC · LEG · P[ROPR] v. R. g., o. l. beg. Büste Apollos n. r., davor Leier. Perlkreis.

Rs.: IMP · - Q · CAEP - BRVT v. R. g., l. beg. Victoria mit Palmzweig stehend n. l., ein Tropaeon bekränzend. Perlkreis.

S. — g. erh.
B. B. Ankauf 1918.
18,4 mm, 3,486 g.

H. —
B. Flavia 1



529. **C. Julius Caesar Octavianus.** *As.* Nach 44

[DIVI IVLI CAESAR DIVI] F v. R. g., u. l. beg. · IMP · oben. Die Köpfe Cäsars und Octavians voneinander abgekehrt.

Rs.: C · I - V oben. Schiffsvorderteil mit Aufbauten n. r. — Geschlagen in Vienne (Colonia Julia Viennensium).

S. — g. erh.
B. B. Gefunden bei Thierachern.
33 mm, 15,94 g.

H. 57
C. Caes. & Oct. 7

530. **M. Antonius. C. Julius Caesar Octavianus.** *Denar.* 43

CAESAR - [IMP ·] u. l. beg. Kopf Octavians n. r. Perlkreis. Punzverletzung.

Rs.: ANTON[IVS] IM[P] v. R. g., o. l. beg. Caduceus. Perlkreis.

S. — sch. erh.
B. B.
20,2 mm, 3,325 g.

H. Caes. Aug. 7
B. Antonia 16 Julia 60

531. **M. Antonius. C. Julius Caesar Octavianus.** *Quinar.* Um 43

M ANTON C CAESAR v. R. g., o. beg. Zwei gekreuzte Hände vor einem senkrechten, unten in einer Pfeilspitze endigenden Caduceus. Perlkreis.

Rs.: III · VIR - RPC v. R. g., l. beg. Verschleierter Kopf der Concordia mit Diadem n. r. Perlkreis.

S. — s. g. erh.
B. B.
13,3 mm, 1,56 g.

H. M. Antonius 9
B. Antonia 42 Julia 68
C. imp. 67

532. **C. Julius Caesar Octavianus.** *Denar.* Vor 27. XI. 43

C · CAESAR - IMP u. l. beg. Kopf Octavians mit Bartanflug n. r. Perlkreis.

Rs.: S · C im Abschnitt. Reiterstatue des Octavian n. l. Perlkreis.

S. — s. g. erh.
Ankauf 1918.
18,3 mm, 3,183 g.

H. —
B. Julia 63

533. **C. Julius Caesar Octavianus. L. Mussidius Longus. Denar. 43**

Lorbeerbekränzter Kopf Cäsars n. r. Perlkreis.

Rs.: L · MVSSIDIVS [LONGVS] 1. beg. Steuerruder, Globus, Füllhorn [Caduceus und Apex]. Perlkreis.

S. — sch. erh., gelocht.
B. B.
18,9 mm, 3,06 g.

H. Jul. Caesar 12
B. Julia 58 Mussidia 8
C. imp. 29



534. **C. Lepidus. C. Julius Caesar Octavianus. Denar. 43**

C · LEPIDVS · PONT · MAX III · V · R · P · C · o. l. beg. Kopf des Lepidus n. r. Perlkreis.

Rs.: CAESAR · IMP · III · VIR · R · P · C · Kopf Octavians n. r. Perlkreis.

S. — s. g. erh.
B. B.
19,8 mm, 3,737 g.

H. Lep. 1
B. Aemilia 35 Julia 71
C. Lep. & Octav. 2



535. **C. Julius Caesar Octavianus. Ti. Sempronius Gracchus. Denar. 43**

DIVI links. IVLI · F rechts. Kopf Octavians n. r. Perlkreis.

Rs.: [TI SEMPRON] oben. GRACCVS unten. IIII [VIR] v. R. g., rechts. Q DESIG links. Feldzeichen, Legionsadler, Pflug und Szepter. Perlkreis.

S. — g. erh.
B. B. Ankauf 1916.
19,9 mm, 3,765 g.

H. —
B. Julia 128 Sempronia 13
C. imp. 523

536. **M. Antonius. C. Julius Caesar Octavianus. Denar. 43**

[M ·] ANTO · IMP · R · P · C o. r. beg. Bärtiger Kopf des Antonius n. r., dahinter Lituus. Perlkreis.

Rs.: CAESAR DIC rechts. Lorbeerbekränzter Kopf Cäsars n. r., dahinter Henkelkanne. Perlkreis.

S. — g. erh.
B. B.
17,6 mm, 3,835 g.

H. M. Ant. 1
B. Antonia 6
C. M. Ant. 3

537. **M. Antonius. Denar. 43**

M · ANTONI - IMP v. R. g., o. l. beg. Kopf des M. Antonius n. r. Perlkreis.

Rs.: III · - [VIR] - R · P · C v. R. g., l. beg. Tempelfassade mit Sonnengesicht. Der Giebel mit drei Kugeln besetzt.

S. — g. erh.
B. B.
17,7 mm, 3,152 g.

H. 6
B. Antonia 34
C. imp. 12

538. **Petillius Capitolinus. Denar.** 43

CAPITOLINV[S] v. R. g., links. Bärtiger Kopf des Jupiter n. r. Perlkreis.

Rs.: PETILLIV[S] unten. Tempelfassade mit sechs Säulen. Perlkreis.

S. — g. erh.
Geschenk 1918.
19,9 mm, 3,803 g.

H. —
B. Petillia 1

539. **Petillius Capitolinus. Denar.** 43

PETILLIVS oben. CAPITOLINVS unten. Adler auf Blitz, sich zum Flug erhebend. Perlkreis.

Rs.: S - F links und rechts im Felde. Tempel mit sechs Säulen, der Giebel mit Statuen und Acroterien geschmückt. Perlkreis.

S. — g. erh.
Geschenk 1918.
19,1 mm, 3,165 g.

H. —
B. Petillia 3



540. **C. Vibius C. f. C. n. Pansa. Denar.** 43

PANSA v. R. g., links. Kopf des Bacchus n. r., bekränzt mit Efeublättern und Früchten. Perlkreis.

Rs.: C · VIBIVS · C · F · C · N · v. R. g., links. Gewandfigur der Ceres im Ährenkranze n. r. schreitend und in beiden Händen eine brennende Fackel haltend. Vor ihr ein Pflug. Perlkreis.

S. — s. g. erh.
Ankauf 1918.
18,2 mm, 4,02 g.

H. —
B. Vibia 16

541. **C. Vibius C. f. C. n. Pansa. Denar.** 43

PANSA unten. Bärtige Maske des Pan n. r. Perlkreis. Punzverletzungen.

Rs.: C · VIBIVS · C · F · C · N - IOVIS · AXVR o. r. beg. Jupiter Anxur mit Strahlenkrone sitzend n. l., in der Linken den aufgestellten Speer, in der Rechten eine Schale haltend. Perlkreis.

S. — s. g. erh.
B. B.
19 mm, 3,878 g

H. Vibia 3
B. Vibia 18

542. **C. Vibius C. f. C. n. Pansa. Denar.** 43

LIBERTATIS v. R. g., links. Lorbeerbekränzter Kopf der Libertas n. r. Perlkreis.

Rs.: C · PANSA · C · F · C · N v. R. g., links. Gewandfigur der Roma mit Schwert und Szepter auf drei Schilden sitzend und den linken Fuss auf einen Globus aufsetzend. Zwischen den Füßen ein Harnisch. Ihr entgegen schwebt von rechts her eine Victoria, um sie zu bekränzen. Perlkreis.

S. — s. g. erh.
Ankauf 1918.
18,9 mm, 3,718 g.

H. —
B. Vibia 20

543. **C. Vibius Pansa. D. Postumius Albinus. Denar.** 43

Wie 542.

Rs.: ALBIN[VS - BRVTIF] unten. Caduceus, davor zwei verschlungene Hände. Perlkreis.

S. — z. g. erh.
B. B.
17,8 mm, 3,59 g.

H. Vibia 4
B. Vibia 22 Junia 27
Postumia 12

544. **P. Clodius M. f. Turrinus. Denar, gefüttert.** Um 43

Kopf des Sol mit Strahlenkrone n. r., dahinter Köcher. Perlkreis.

Rs.: P·CLODIVS - M·F. unten. Halbmond und fünf Sterne. Perlkreis.

S. g. erh.
Geschenk 1918.
18,3 mm, 3,47 g.

H. —
B. Claudia 17

545. **P. Clodius M. f. Turrinus. Denar.** Um 43

Lorbeerbekrönter weiblicher Kopf (des Apollo?) n. r., dahinter Leier. Perlkreis. Punzverletzungen.

Rs.: P·CLODIVS rechts. M·F v. R. g., links, beides in senkrechten Linien. Stehende Diana mit Bogen und Köcher n. r., in jeder Hand eine lange, auf dem Boden aufstehende Fackel. Perlkreis.

S. — s. g. erh.
B. B.
18,3 mm, 3,848 g.

H. Claudia 4
B. Claudia 15

546. **Sex. Pompeius Magnus. Denar.** Um 43

MAG·PIVS·[IMP ITE]R u. l. beg. Der Leuchtturm vom Messina mit der Statue des Neptun. Davor Galeere mit Legionsadler. Auf dem Hinterdeck Akrostolium, Thyrsusstab und Dreizack. Perlkreis.

Rs.: PRAEF·ORAE MARIT ET CLAS·S·C u. l. beg. Halbfigur der Scylla mit zwei Delphinen, mit einem Ruder beidhändig zum Schlage ausholend, der Leib aus Volute herauswachsend, aus der unten drei halbe Hunde herausspringen. Perlkreis.

S. — g. erh.
B. B. Ankauf 1917.
23,7 mm, 3,593 g.

H. —
B. Pompeia 23

547. **P. Accoleius Lariscolus. Denar.** Um 43

P·ACCOLEI[VS] LARISCOLVS u. l. beg. Gewandbüste der Klymene n. r. Perlkreis.

Rs.: Die Mutter und zwei Schwestern des Phaëton, wie sie sich in Erlenbäume verwandeln. Die Figur r. hält eine Blume, die l. einen unbelaubten Zweig (oder einen Bogen). Perlkreis.

S. — s. g. erh.
B. B.
18,4 mm, 4,01 g.

H. Accoleia 1
B. Accoleia 1

548. **M. Aemilius Lepidus. M. Antonius. Quinar.** Um 43

LEP · IMP o. l. beg. Simpulum, Weihwedel, Axt und Apex. Perlkreis.

Rs.: MANT IM[P] oben. Augurstab, Henkelvase und Rabe. Perlkreis.

S. — s. g. erh.
B. B. Ankauf 1920.
13,4 mm, 1,745 g.

H. —
B. Aemilia 30
Antonia 13

549. **L. Mussidius Longus. Denar.** 43—42

Geflügelte Büste der Victoria (mit den Gesichtszügen der Fulvia, Gemahlin des M. Antonius) n. r. Perlkreis.

Rs.: L · MVSSID[IVS] oben. LONGVS unten. Victoria in n. r. eilendem Zweigespann.

S. — s. g. erh.
B. B.
20 mm, 3,887 g.

H. —
B. Mussidia 4

550. **L. Mussidius Longus. Denar, gefüttert.** 43—42

CONCORDIA u. l. beg. Verschleierte Kopf der Concordia mit Diadem n. r., davor Stern. Perlkreis.

Rs.: L · MVSSIDIVS · LONGVS im Halbkreis l. beg. Heiligtum der Venus Cloacina. Runde Terrasse, zu der l. eine Treppe hinaufführt, mit Inschrift CLOACIN, darauf zwei Figuren, von denen jede die rechte Hand auf einen Pfeiler stützt. Die l. Figur hält in der erhobenen Linken einen zweigähnlichen Gegenstand. Perlkreis.

G. erh.
B. B.
18,7 mm, 2,722 g.

H. Mussidia 1
B. Mussidia 6



551. **L. Mussidius Longus. Denar.** 43—42

Wie 550. Rs.: CONCORD[IA]. Vor dem Halse Halbmond.

S. — g. erh.
Geschenk 1918.
18,8 mm, 3,868 g.

H. —
B. Mussidia 6



552. **L. Mussidius Longus. Denar.** 43—42

Gewandbüste des Sol mit reichem Lockenhaar und Strahlenkrone von vorn. Perlkreis.

Rs.: L · MVSSIDIVS · LO[NGVS] l. beg. Heiligtum der Venus Cloacina. Runde Terrasse mit Inschrift CLOACI[N]. Hinter der Brüstung, zu der l. eine Treppe hinaufführt, zwei Figuren, von denen jede die rechte Hand auf einen Vogel auflegt, der auf einem Cippus steht. Die l. Figur hält in der erhobenen Linken einen Zweig. Perlkreis.

S. — s. g. erh.
B. B. Ankauf 1920.
19,2 mm, 3,88 g.

H. —
B. Mussidia 7

553. **C. Vibius Varus. Denar.** 43—42

Lorbeerbekränzter bärtiger Kopf des Hercules n. r. Perlkreis.

Rs.: C · VIBIVS rechts. VARVS v. R. g., links. Gewandfigur der Pallas stehend n. r. mit Lanze in der Rechten und einer Victoriola in der Linken. Zu Füßen ein Schild. Perlkreis.

S. — s. g. erh.
Ankauf 1918.
19,1 mm, 3,468 g.

H. —
B. Vibia 23

554. **C. Vibius Varus. Denar.** 43—42

Gewandbüste der Pallas im Helm n. r. Perlkreis.

Rs.: C · VIBIVS rechts. VARVS v. R. g., links. Nackter Hercules stehend n. l., mit der Rechten die auf den Boden gestellte Keule haltend, über dem l. Arm das Löwenfell. Perlkreis.

S. — s. g. erh.
Ankauf 1918.
18,6 mm, 3,657 g.

H. —
B. Vibia 26

555. **C. Vibius Varus. Denar.** 43—42

Kopf der efeubekränzten Dea Libera (Bacchus?) n. r. Perlkreis. Punzverletzung.

Rs.: C · VIBIVS im Abschnitt. VA[R]IVS v. R. g. rechts. Panter, einen Rundaltar mit Panmaske anspringend. Hinter dem Altar mit Bändern behangener Thyrsusstab. Perlkreis. Punzverletzung.

S. — z. g. erh.
B. B.
17,5 mm, 3,797 g.

H. Vibia 1
B. Vibia 24



556. **C. Vibius Varus. Denar.** 43—42

Bärtiger Kopf des M. Antonius n. r. Perlkreis.

Rs.: C · VIBIVS - VARVS o. r. beg. Fortuna stehend n. l. mit Victoriola und Füllhorn. Perlkreis.

S. — s. g. erh.
B. B. Ankauf 1921.
17,7 mm, 4,07 g.

H. —
B. Vibia 29
Antonia 26

557. **C. Cassius Longinus. P. Cornelius Lentulus Spinther. Denar.** 43—42

C · CASSI · IMP links. LEIBERTAS v. R. g., rechts. Verschleierter Kopf der Libertas mit Diadem n. r. Perlkreis.

Rs.: LENTVLVS - SPINT unten in zwei Zeilen. Praefericulum und Lituus. Perlkreis.

S. — s. g. erh.
B. B.
18 mm, 3,6 g.

H. Cassia 6
B. Cassia 18
Cornelia 73

558. **L. Livineius Regulus. Denar.** 43—42

Lorbeerbekränzter Kopf Caesars n. r. zwischen Lorbeerzweig und Caduceus.
Perlkreis. Punzverletzung.

Rs.: L · LIVINEIVS oben. REGVLVS unten. Stossender Stier n. r.
rennend. Perlkreis.

S. — s. g. erh.
Ankauf 1922.
17,7 mm, 3,893 g.

H. —
B. Livineia 1

559. **L. Livineius Regulus. Denar, gefüttert.** 43—42

L · REGVLVS - PR u. l. beg. Kopf des Livineius Regulus n. r. Perlkreis.

Rs.: RE[GVL]VS [F] o. im Felde. PRAEF · V[R] im Abschnitt. Kurulischer
Sessel zwischen zwei Fasces. Perlkreis.

Sch. erh.
B. B.
19,6 mm, 3,84 g.

H. Livineia 1
B. Livineia 8

560. **L. Livineius Regulus. Denar, gefüttert.** 43—42

Kopf des Livineius Regulus n. r. Perlkreis.

Rs.: L · LIVINEIVS o. wagrecht im Felde. REGVLVS im Abschnitt. Kuru-
lischer Sessel zwischen sechs Fasces. Perlkreis.

Z. g. erh.
B. B.
19,2 mm, 2,392 g.

H. Livineia 2
B. Livineia 11



561. **L. Livineius Regulus. Denar.** 43—42

Wie 560. Punzverletzungen.

Rs.: L · REGVLV[S] im Abschnitt. Zwei Tierkampfszenen im Zirkus.
Nackter Kämpfer mit Lanze gegen einen Löwen. Kämpfer mit Schild
und Kurzschwert gegen einen Leoparden. Daneben hockt ein verwundeter
Eber. Perlkreis.

S. — s. g. erh.
B. B. Ankauf 1920.
18 mm, 4,074 g.

H. —
B. Livineia 12

562. **L. Livineius Regulus. Denar. .** 43—42

Wie 560.

Rs.: [L · LIV]INEIVS oben. [R]EGVLVS im Abschnitt. Scheffel zwischen
zwei Ähren. Perlkreis.

S. — g. erh.
Ankauf 1922.
18,2 mm, 3,971 g.

H. —
B. Livineia 13

563. **Servilius Casca Longus. Q. Caepio Brutus imp. Denar.** 43—42

CASCA links. LONGVS v. R. g., rechts. Lorbeerbekränzter Kopf des Neptun n. r., darunter grosser Dreizack. Perlkreis.

Rs.: BRVTVS links. IMP v. R. g., rechts. Victoria mit Palmzweig auf der l. Schulter, in der Rechten eine Binde mit flatternden Enden, auf einem zerbrochenen Szepter n. r. schreitend. Perlkreis. — Geschlagen im Orient.

S. — s. g. erh.
Geschenk 1918.
19,2 mm, 3,673 g.

H. —
B. Junia 44
Servilia 35

564. **M. Antonius. Quinar.** 43—40

[III·V]IR R·P·C v. R. g., l. beg. Geflügelte Büste der Victoria (mit den Gesichtszügen der Fulvia) n. r. Perlkreis. Punzverletzung.

Rs.: ANTONI oben. IMP im Abschnitt. Löwe, n. r. schreitend, davor XLI. Perlkreis.

S. — g. erh.
B. B.
13 mm, 1,48 g.

H. M. Antonius 10
B. Antonia 32
C. Fulvia 5



565. **Fulvia. Quinar.** 42

Geflügelte Büste der Fulvia n. r.

Rs.: LVGV im Abschnitt. DVNI v. R. g., oben. Löwe n. r. schreitend, zwischen [A] und XL. Perlkreis. — In Lyon geschlagen.

S. — s. g. erh.
B. B. Ankauf 1920
12,9 mm, 1,63 g.

H. —
C. 4

566. **Sex. Pompeius Magnus. Denar.** Nach 43

MAG·PIVS - I[MP I]TER u. l. beg. Bärtiger Kopf des Neptun n. r., dahinter Dreizack. Perlkreis.

Rs.: [P]RAEF·CLAS ET·ORAE MARIT [EX S·C] u. l. beg. Marine-Tropaeon, dessen Fuss durch einen Anker gebildet wird.

S. — g. erh.
B. B.
19,3 mm, 3,724 g.

H. Pompeia 2
B. Pompeia 21



567. **Sex. Pompeius Magnus. Denar.** Nach 43

[M]AG PIVS·IMP·ITER u. l. beg. Kopf des Cn. Pompeius zwischen Praefericulum und Lituus n. r. Perlkreis. Punzverletzung.

Rs.: PRAEF oben. CLAS ET OR[AE] - MARIT·EX·S·[C] im Abschnitt. Anapias und Amphinomus tragen ihre Väter aus dem brennenden Catana. Zwischen ihnen Neptun mit einem halbpalmettenförmigen Zweig in der Hand, den r. Fuss auf einem Schiffvorderteil. Perlkreis. Geschlagen in Catania.

S. — g. erh.
B. B.
20,3 mm, 3,6 g.

H. Pomp. Mag. 1
B. Pompeia 27

568. **C. Julius Caesar Octavianus.** *Denar.* *Nach Ende 42*
C · CAESAR · III · VIR · R · P · C u. l. beg. Kopf Octavians n. r. Perlkreis.
Rs.: POPVL · IVSSV unten. Reiterstatue Cäsars n. l. Perlkreis.
S. — s. g. erh. H. —
B. B. Ankauf 1917. B. Julia 97
17,5 mm, 3,894 g. C. imp. 227
569. **C. Julius Caesar Octavianus.** *Denar.* *Nach Ende November 42*
Victoria mit Kranz und Palmzweig auf einem Schiffschnabel stehend
n. r. Kreislinie.
Rs.: CAESAR · DIVI F im Abschnitt. Octavian mit Lorbeerzweig in n. r.
schreitendem Viergespann, dessen Korb mit Figurenrelief geschmückt
ist. Kreislinie.
S. — s. g. erh. H. —
Ankauf 1918. B. Julia 118
20,6 mm, 3,435 g.
570. **C. Julius Caesar Octavianus.** *Denar.* *Um 42*
CAESAR [III] VIR RP[C] u. l. beg. Kopf des Octavian mit Bartanflug
n. r. Kreislinie.
Rs.: CAESAR · DIC · [PER] auf Schriftband über einem kurulischen
Sessel. Darüber Lorbeerkranz. Perlkreis.
S. — z. g. erh. H. —
B. B. B. Julia 89
19,3 mm, 3,805 g. C. imp. 55
571. **M. Antonius.** *Denar.* *Nach 42*
M · ANTONIVS · III · VIR · R · P · C o. r. beg. Kopf des Sol mit Strahlen-
krone n. r. Perlkreis.
Rs.: Bärtiger Kopf des M. Antonius n. r., dahinter Lituus. Perlkreis.
S. — g. erh. H. Cleopatra 2
B. B. B. Antonia 29
20,5 mm, 3,507 g. C. imp. 68
572. **Cn. Domitius Ahenobarbus.** *Denar.* *42—36*
AHENOBAR v. R. g., rechts. Kopf des Cn. Domitius Ahenobarbus n. r.
Perlkreis.
Rs.: CN · DOMITIVS · IMP v. R. g., l. beg. Schiffschnabel n. r., darauf
Tropaeon. Perlkreis.
S. — sch. erh. H. —
B. B. Ankauf 1917. B. Domitia 21
20,2 mm, 3,225 g.
573. **C. Julius Caesar Octavianus. L. Cornelius Balbus.** *Denar.* *41*
[C · C]AESAR III : VIR : R · P[C] u. l. beg. Jugendlicher Kopf des Oc-
tavian n. r. Perlkreis.
Rs.: BALBVS rechts. PRO · PR v. R. g., links, in senkrechten Zeilen. Keule.
Perlkreis.
S. — g. erh. H. —
B. B. B. Julia 91 Cornelia 78
17,2 mm, 3,75 g. C. imp. 417

574. **C. Julius Caesar Octavianus. Q. Salvia. Denar.** 41

C CAESAR III - VIR · R · P · C v. R. g., links beg. Kopf Octavians mit
Bartanflug n. r. Perlkreis.

Rs.: Q · SALVIVS · I - M̄P · COS · DESIG v. R. g., o. l. beg. Senkrechter
Blitz. Perlkreis.

S. — z. g. erh.
B. B.
20 mm, 3,836 g.

H. Salvia 1
B. Julia 92 Salvia 1
C. imp. 514



575. **M. Antonius. C. Julius Caesar Octavianus. M. Barbatius. Denar.** 41

M · ANT · IMP · AVG · III · VIR · R · P · C · M · BARBAT · QP u. l. beg.
Kopf des M. Antonius n. r. Perlkreis.

Rs.: CAESAR · IMP · PONT · III · VIR · R · P · C u. l. beg. Kopf des
Octavian n. r. Perlkreis. Punzverletzung.

S. — s. g. erh.
B. B.
18,7 mm, 3,678 g.

H. M. Antonius 3
B. Antonia 51 Julia 96
Barbatia 2
C. imp. 8

576. **M. Antonius. Denar.** 41

ANT AVG : IMP - [III · V · R · P · C] o. r. beg. Kopf des Antonius n. r.
Perlkreis. Punzverletzung.

Rs.: [P]IETAS · COS unten. Stehende Gewandfigur der Pietas mit Steuer-
ruder und Füllhorn n. l., vor ihr ein stehender Storch.

S. — z. g. erh.
B. B.
18,7 mm, 3,478 g.

H. 4
B. Antonia 44
C. imp. 77



577. **M. Antonius. M. Cocceius Nerva. L. Antonius. Denar.** 41

[M · ANT · IMP · AVG · III V]IR · R · P · C · M · NERVA · PRO · Q · P
u. l. beg. Kopf des M. Antonius n. r., dahinter Henkelkanne. Perlkreis.

Rs.: L · ANTON[IVS - C]IOS u. l. beg. Kopf des L. Antonius n. r.
Perlkreis.

S. — s. g. erh.
B. B.
20,1 mm, 3,602 g.

H. L. Antonius 1
B. Antonia 48 Cocceia 1
C. imp. 2

578. **M. Antonius. Cn. Domitius Ahenobarbus.** *Denar, gefüttert.* 40
 ANT · IMP · - III · VIR · R · P · C u. l. beg. Kopf des M. Antonius n. r.,
 dahinter Lituus. Kreislinie.

Rs.: CN DOMIT AHENOBARBVS IMP u. r. beg. Schiffsvorderteil
 n. r., darüber Sternrosette. Perlkreis.

Z. g. erh.
 B. B.
 18,9 mm, 2,185 g.

H. 5
 B. Antonia 56 Domitia 23
 C. imp. 10

579. **C. Julius Caesar Octavianus.** *As.* 40—27

[D]IVI [IVLI I]MP CAESAR DIVI [F] v. R. g., o. l. beg. Lorbeerbekränzter
 Kopf Cäsars n. l. und Kopf Octavians n. r., dazwischen eine Palme.

Rs.: [COP]IA im Abschnitt. Schiffsvorderteil n. r., darüber ein gezackter
 Globus und Keule. — Geschlagen in Lyon.

Br. — sch. erh.
 B. B.
 31 mm, 10,803 g.

H. 56
 C. Caes. u. Oct. 8

580. **C. Julius Caesar Octavianus.** *As.* 39

[C]AE[SAR DIVI F] o. r. beg. Kopf Cäsars n. r.

Rs.: DIVOS - IVLIVS in zwei Zeilen in Lorbeerkranz. — Geschlagen für
 den Feldzug in Gallien.

Br. — sch. erh.
 B. B.
 29,5 mm, 19,96 g.

H. 58
 B. Julia 102
 C. imp. 96

581. **M. Antonius.** *Medaillon.* 39—37

M · ANTONIVS · IMP · COS · DESIG · ITER ET TERT u. l. beg.
 Efeubekränzter Kopf des Antonius n. r., darunter Lituus. Das Ganze
 in einem Kranz von Rosetten und Efeublättern.

Rs.: III · VIR · v. R. g., links. R · P · C · v. R. g., rechts. Büste der Octavia n. r.
 auf einer Ciste zwischen zwei verschlungenen Schlangen.

S. — g. erh.
 B. B.
 27,2 mm, 11,468 g.

H. 7
 B. Antonia 60
 C. imp. 2 pag. 52



582. **M. Antonius.** *Medaillon.* 39—37

M · ANTONIVS · IMP · COS · DESIG · ITER ET TERT u. l. beg.
 Voreinandergesetzte Köpfe des Antonius mit Efeukranz und der Octavia
 n. r. Perlkreis.

Rs.: III · VIR v. R. g., links. R · P · C v. R. g., rechts. Bacchus mit Praeferi-
 culum und Thyrsusstab auf einer Ciste zwischen zwei verschlungenen
 Schlangen stehend.

S. — g. erh.
 B. B.
 26,2 mm, 11,113 g.

H. 8
 B. Antonia 61
 C. 3 pag. 53

583. **C. Julius Caesar Octavianus. M. Vipsanius Agrippa. Denar.** 38
 [IMP C]AESA[R] - DIVI IVLI · F u. l. beg. Kopf des Octavian n. r.
 Perlkreis.

Rs.: M · AGRIPPA · COS - DESIG in zwei Zeilen. Perlkreis.

S. — sch. erh.
 B. B.
 18,6 mm, 3,222 g.

H. Agrippa 1
 B. Julia 131 Vipsania 3
 C. imp. 545

584. **C. Clodius C. F. Vestalis. Denar.** 37—16
 C · CLODI[VS] - C F o. r. beg. Kopf der Flora n. r., dahinter Lilie. Punz-
 verletzung.

Rs.: VESTAL[IS] rechts. Sitzende verschleierte Vestalin mit Simpulium n. l.

S. — sch. erh.
 B. B.
 18,7 mm, 2,888 g.

H. 3
 B. Claudia 13



585. **M. Antonius. Denar.** 36
 [M] ANT · AVGVR III · VIR · R · P · C u. l. beg. Kopf des Antonius n. r.,
 dahinter kleine Kugel.

Rs.: IMP · - TER. Dazwischen ein Tropaeon mit zwei ovalen Schilden,
 zwei Rundschilden und zwei Lanzen. Perlkreis.

S. — s. g. erh.
 B. B. Ankauf 1920.
 18,7 mm, 3,805 g.

H. —
 B. Antonia 76
 C. imp. 17

586. **M. Antonius. Denar.** 36
 M · ANTONIVS · M · F · M · N · AVG[VR · IMP · TER] u. l. beg. Antonius
 im Priestergewande und Schleier n. r. stehend, in der Hand den Augur-
 stab haltend. Perlkreis.

Rs.: III · VIR · R · P · C · COS · DESIG · ITER · ET · TERT u. beg. Kopf
 des Sol mit Strahlenkrone n. r.

S. — s. g. erh.
 B. B. Ankauf 1920.
 18,9 mm, 3,908 g.

H. —
 B. Antonia 80
 C. imp. 13



587. **M. Antonius. Cleopatra. Denar** 35—34
 ANTONI · ARM[EN]IA · DEVICTA u. beg. Kopf des M. Antonius n. r.,
 dahinter eine Tiara. Perlkreis.

Rs.: [CLEOPATRAE] REGINAE REGVM · FILIORVM R[EGVM]
 o. r. beg. Gewandbüste der Cleopatra mit Diadem n. r., darunter ein Schiff-
 schnabel. Perlkreis.

S. — g. erh.
 B. B.
 17,8 mm, 3,553 g.

H. Cleopatra 1
 B. Antonia 95
 C. Cleop. 1

588. **C. Julius Caesar Octavianus. Aureus.** 35—28

Kopf Octavians n. r. Kreislinie.

Rs.: CAESAR · DIVI · F unten. Octavian zu Pferde, n. l. sprengend. Kreislinie.

S. — s. g. erh.
B. B.
21,4 mm, 7,578 g.

H. 1
B. Julia 103
C. imp. 73



589. **C. Julius Caesar Octavianus. Denar.** 35—28

Kopf der Pax mit Diadem und Halsschmuck n. r. Kreislinie.

Rs.: CAESAR links. DIVI · F rechts, wagrecht im Felde. Dazwischen Octavian im Kriegsgewande mit Lanze in der Linken und ausgestreckter Rechten n. l. schreitend. Kreislinie.

S. — s. g. erh.
B. B. Ankauf 1920.
20,7 mm, 3,91 g.

H. —
B. Julia 105
C. imp. 70

590. **C. Julius Caesar Octavianus. Denar.** 35—28

Kopf der Pax mit Diadem zwischen Lorbeerzweig und Füllhorn n. r. Perlkreis.

Rs.: CAESAR links. DIVI · F rechts, wagrecht im Felde. Octavian in Kriegsrüstung, ohne Helm, n. r. schreitend, den Mantel über die linke Schulter geschlagen, mit erhobener Rechten, in der Linken einen geschulterten Speer. Kreislinie.

S. — sch. erh.
B. B.
20,1 mm, 3,629 g.

H. 12
B. Julia 107
C. imp. 72

591. **C. Julius Caesar Octavianus. Denar.** 35—28

Kopf des Octavian n. l. Kreislinie.

Rs.: [C]AESAR links. DIVI · F rechts, wagrecht im Felde. Dazwischen Victoria mit Kranz und langem Palmzweig auf einem Globus n. l. Kreislinie.

S. — s. g. erh.
B. B. Ankauf 1920.
22,1 mm, 3,118 g.

H. —
B. Julia 110

592. **C. Julius Caesar Octavianus. Denar.** 35—28

Kopf Octavians n. r. Perlkreis.

Rs.: CAESAR - DIVI · F v. R. g., l. beg. Stehende Gewandfigur der Pax mit Olivenzweig und Füllhorn n. l. Perlkreis.

S. — s. g. erh.
B. B.
21,6 mm, 3,706 g.

H. —
B. Julia 115
C. imp. 69

593. **C. Julius Caesar Octavianus. Denar.** 35—28
 Kopf Octavians n. r. Kreislinie.
 Rs.: CAESAR links. DIV[·I · F] rechts, wagrecht im Felde. Nackter Apollo mit dem Petasus auf dem Rücken, die Leier spielend, auf einem Felsblocke sitzend. Über das l. Knie fällt ein Gewandstück herunter. Kreislinie.
 S. — s. g. erh. H. 13
 B. B. B. Julia 116
 21,7 mm, 3,836 g. C. imp. 61
594. **C. Julius Caesar Octavianus Denar.** 35—28
 Kopf Octavians n. r.
 Rs.: IMP oben. CAE links. SAR rechts. DIVI · F unten. Rundschild. Kreislinie.
 S. — g. erh. H. 11
 B. B. B. Julia 133
 18,4 mm, 3,755 g. C. imp. 126
595. **C. Julius Caesar Octavianus. Denar.** 35—28
 Kopf Octavians n. r. Kreislinie. Punzverletzungen.
 Rs.: IMP links. CAESAR rechts. Dazwischen eine strahlenbekrönte Büste des Octavian auf einer ithyphallischen Herme über Blitz. Kreislinie.
 S. — s. g. erh. H. —
 B. B. Ankauf 1920. B. Julia 153
 20,4 mm, 3,712 g. C. imp. 114
596. **C. Julius Caesar Octavianus. Denar.** 35—28
 Victoria mit Lorbeerkranz und Palmzweig auf einem Schiffschnabel stehend n. r. Kreislinie.
 Rs.: IMP · CAESAR im Abschnitt. Octavian mit Lorbeerzweig in n. r. schreitendem Viergespann. Kreislinie.
 S. — s. g. erh. H. 14
 B. B. B. Julia 154
 21,8 mm, 3,675 g. C. imp. 115
597. **C. Julius Caesar Octavianus. Denar.** 35—28
 Lorbeerbekrönter Kopf des Apollo n. r. Kreislinie. P-förmige Punzverletzung.
 Rs.: IMP · CAESAR im Abschnitt. Pflügender Pontifex. Zwei Stiere von einem Priester n. r. getrieben. Kreislinie.
 S. — s. g. erh. H. 18
 B. B. B. Julia 156
 20,3 mm, 3,935 g. C. imp. 117
598. **C. Julius Caesar Octavianus. Denar.** 35—28
 Kopf Octavians n. r. Kreislinie.
 Rs.: IMP links. CAESAR rechts. Dazwischen militärisches und Schiffstropaeon auf Schiffsvorderteil. Kreislinie.
 S. — s. g. erh. H. 15
 B. B. B. Julia 158
 21,1 mm, 3,532 g. C. imp. 119



599. **C. Julius Caesar Octavianus.** *Denar.* 35—28

Kopf Octavians n. r. Kreislinie.

Rs.: IMP · CAESAR. Vorderansicht eines Gebäudes mit Säulengang und verziertem Giebel mit Victoria und zwei lanzenbewehrten Statuen. Im Giebelfeld Gewandfigur zwischen zwei Vögeln. Inschrift im Fries. Kreislinie.

S. — s. g. erh.
B. B.
19,7 mm, 3,552 g.

H. 19
B. Julia 161
C. imp. 123

600. **C. Julius Caesar Octavianus.** *Denar.* 35—28

Kopf Octavians n. r. Kreislinie.

Rs.: IMP · CAESAR auf dem Friesse eines Triumphbogens. Auf dem Bogen Octavian in Viergespann von vorn. Kreislinie.

S. — s. g. erh.
B. B.
20,4 mm, 3,658 g.

H. 17
B. Julia 162
C. imp. 123

601. **C. Julius Caesar Octavianus.** *Denar.* 35—28

Lorbeerbekränzter Kopf Octavians n. r. Kreislinie.

Rs.: IMP links. CAESAR rechts. Dazwischen auf einer mit Rostren und zwei Ankern verzierten Säule Kriegerstatue Octavians, den Mantel über die Schulter, in der Rechten die Lanze, mit der Linken das Parazonium fassend. Kreislinie.

S. — g. erh.
B. B.
19,6 mm, 3,745 g.

H. 16
B. Julia 163
C. imp. 124



602. **M. Antonius.** *Denar.* 34

ANTON · AVG · IMP · III · COS · DES · III · III V R · P · C u. 1. beg.
Kopf des Antonius n. r. Perlkreis. Punzverletzungen.

Rs.: ANTONIVS - AVG · IMP · III in zwei Zeiten. Perlkreis.

S. — s. g. erh.
B. B. Ankauf 1920.
19,9 mm, 3,718 g.

(H. 2)
B. Antonia 96
C. imp. 2

603. **C. Julius Caesar Octavianus. Denar.** Um 32

[IMP · C]AESAR - DIVI · F · III · VIR · ITE[R · R · P · C] u. l. beg. Jugendlicher Kopf des Octavian n. r. Perlkreis.

Rs.: COS · ITER · ET · TER · DESIG o. l. beg. Simpulum, Weihwedel, Praefericulum, Lituus.

S. — g. erh.
B. B.
19,2 mm, 3,76 g.

H. 8
B. Julia 4
C. imp. 91



604. **C. Julius Caesar Octavianus. Denar.** Um 32

IMP · CAESAR DIVI · F · III · VIR ITER · R · P · C u. l. beg. Bärtiger Kopf des Octavian n. r.

Rs.: COS · ITER · ET · TER · DESIG o. l. beg. Cäsar stehend mit Lituus unter viersäuliger Tempelfassade mit Stern im Giebel und Inschrift DIVO · IVL auf dem Fries. Links ein rauchender Altar. Perlkreis.

S. — s. g. erh.
B. B.
20,4 mm, 4,002 g.

H. 9
B. Julia 139
C. imp. 90

605. **M. Antonius. L. Pinarius Scarpus. Denar.** 31

[M] ANTONIO COS III [IMP IIII] o. l. beg. Kopf des Jupiter Ammon n. r. Perlkreis. Punzverletzung.

Rs.: ANTONIO - AVG rechts, in zwei Zeilen. SCARPVS IMP v. R. g., links. Victoria mit Kranz und Palmzweig n. r. schreitend.

S. — z. g. erh.
B. B. Ankauf 1917.
18 mm, 3,087 g.

H. —
B. Antonia 99 Pinaria 10
C. imp. 1

606. **M. Antonius. Denar.** 31

ANT · AVG oben. III · VIR · R · P · C unten. Prätorianische Galeere n. r. fahrend. Perlkreis.

Rs.: CHORTIS SPECVLATORVM 1. beg. Drei bekränzte Maste, jeder mit einem Schiffsvorderteil. Perlkreis.

S. — g. erh.
Ankauf 1921.
17,5 mm, 3,42 g.

H. —
B. Antonia 103
C. imp. 6

607. **M. Antonius. Denar.** 31

ANT · AVG oben. III VIR · R · P · C unten. Prätorianische Galeere n. r. fahrend. Perlkreis.

Rs.: LEG II unten. Legionsadler zwischen zwei Feldzeichen. Perlkreis.

S. — s. g. erh.
B. B.
18,8 mm, 3,752 g.

H. 11
B. Antonia 105
C. imp. 27

608. **M. Antonius.** *Denar.* 31
Wie 607.
Rs.: LEG III. Punzverletzungen.
S. — s. g. erh.
B. B.
17,8 mm, 3,545 g.
H. 12
B. Antonia 106
C. imp. 28
609. **M. Antonius.** *Denar.* 31
Wie 607.
Rs.: LEG IV.
S. — s. g. erh.
B. B.
18,2 mm, 3,092 g.
H. (13)
B. Antonia 108
C. imp. 30
610. **M. Antonius.** *Denar.* 31
Wie 607. Punzverletzung.
Rs.: LEG V.
S. — s. g. erh.
18,6 mm, 3,808 g.
H. (14)
B. Antonia 110
C. imp. 32
611. **M. Antonius.** *Denar.* 31
Wie 607.
Rs.: LEG VI.
S. — s. g. erh.
B. B.
18 mm, 3,52 g.
H. 15
B. Antonia 111
C. imp. 33
612. **M. Antonius.** *Denar.* 31
Wie 607.
Rs.: L[E]G VII.
S. — s. g. erh.
B. B.
18,2 mm, 3,553 g.
H. 16
B. Antonia 113
C. imp. 34
613. **M. Antonius.** *Denar.* 31
Wie 607.
Rs.: LEG VIII.
S. — s. g. erh.
B. B.
18,2 mm, 3,528 g.
H. —
B. Antonia 114
C. imp. 35
614. **M. Antonius.** *Denar.* 31
Wie 607.
Rs.: LEG IX.
S. — z. g. erh.
B. B.
16,5 mm, 3,558 g.
H. 18
B. Antonia 116
C. imp. 37

615. **M. Antonius. Denar.** 31
 Wie 607.
 Rs.: LEG X. Punzverletzungen auf beiden Seiten.
 S. — s. g. erh.
 17,8 mm, 3,392 g. H. 19
B. Antonia 117
C. imp. 80
616. **M. Antonius. Denar.** 31
 Wie 607.
 Rs.: LEG XI.
 S. — g. erh.
 B. B.
 19,1 mm, 3,322 g. H. 20
B. Antonia 118
C. imp. 39
617. **M. Antonius. Denar.** 31
 Wie 607.
 Rs.: LEG XII.
 S. — s. g. erh.
 B. B.
 17,7 mm, 3,593 g. H. 21
B. Antonia 119
C. imp. 41
- 
618. **M. Antonius. Denar.** 31
 Wie 607.
 Rs.: LEG · XII · ANTIQVAE.
 S. — s. g. erh.
 B. B.
 18 mm, 3,46 g. H. 22
B. Antonia 120
C. imp. 40
619. **M. Antonius. Denar.** 31
 Wie 607.
 Rs.: LEG XIII.
 S. — s. g. erh.
 Ankauf 1919.
 18,5 mm, 3,595 g. H. —
B. Antonia 121
C. imp. 42
620. **M. Antonius. Denar.** 31
 Wie 607.
 Rs.: LEG XIII.
 S. — sch. erh.
 B. B.
 18,3 mm, 2,958 g. H. 23
B. Antonia 122
C. imp. 43
621. **M. Antonius. Denar.** 31
 Wie 607.
 Rs.: LEG XV.
 S — g. erh.
 B. B.
 19 mm, 3,285 g. H. 24
B. Antonia 125
C. imp. 47

622. **M. Antonius. Denar.** 31
 Wie 607.
 Rs.: LEG XVI.
 S. — s. g. erh. H. 25
 B. B. B. Antonia 126
 18,3 mm, 3,495 g. C. imp. 48
623. **M. Antonius. Denar.** 31
 Wie 607.
 Rs.: [LE]G XVII.
 S. — sch. erh. H. 26
 B. B. B. Antonia 127
 17,5 mm, 3,027 g. C. imp. 49
624. **M. Antonius. Denar.** 31
 Wie 607.
 Rs.: LEG XIX.
 S. — z. g. erh. H. 27
 B. B. B. Antonia 133
 17,9 mm, 3,205 g. C. imp. 55
625. **M. Antonius. Denar.** 31
 Wie 607.
 Rs.: LEG XX.
 S. — sch. erh. H. 28
 B. B. B. Antonia 135
 16,7 mm, 3,325 g. C. imp. 57
626. **M. Antonius. Denar.** 31
 Wie 607.
 Rs.: [L]EG XXI.
 S. — z. g. erh. H. 29
 B. B. B. Antonia 136
 19,5 mm, 3,188 g. C. imp. 58
627. **C. Julius Caesar Octavianus. Quinar.** Um 29
 CAESAR - IMP · VII u. l. beg. Kopf Octavians n. r. Kreislinie.
 Rs.: ASIA rechts. RĒCEPTA v. R. g., links. Stehende Victoria mit Palm-
 und Lorbeerzweig n. l. auf einer runden Ciste zwischen zwei mächtigen
 sich bäumenden Schlangen. Kreislinie.
 S. — g. erh. H. (20)
 B. B. Ankauf 1920. B. Julia 145
 14,9 mm, 1,737 g. C. imp. 14
628. **C. Julius Caesar Octavianus. L. Pinarius Scarpus. Denar.** 30—27
 IMP CAESARI oben. SCARPVS IMP unten, in zwei wagrechten Zeilen. Da-
 zwischen offene Hand n. l. Kreislinie.
 Rs.: AVG PON[T] v. R. g., links. DIVI [F] rechts, in senkrechten Linien. Victoria
 mit Kranz und Palmzweig auf Globus stehend n. r. Kreislinie.
 S. — z. g. erh. H. —
 B. B. Ankauf 1917. B. Julia 124 Pinaria 12
 19 mm, 3,607 g. C. imp. 497

629. **C. Julius Caesar Octavianus.** *Denar.*

Vor 28

Geflügelte Büste der Victoria mit den Gesichtszügen der Scribonia n. r. Kreislinie.

Rs.: CAESAR links. DIVI · F rechts. Nackte männliche Figur mit Mantel über der Schulter, den r. Fuss auf einen Globus setzend. Die Linke stützt sich auf ein Szepter, die Rechte hält ein Akrostolium.

S. — s. g. erh.
B. B. Ankauf 1922.
18,8 mm, 3,8 g

H. —
B. Julia 117



630. **C. Julius Caesar Octavianus.** *Medaillon.*

28

IMP · CAESAR · DIVI · F · COS · VI · LIBERTATIS · P · R · VINDEX
u. l. beg. Kopf des Octavian mit Lorbeerkranz n. r. Perlkreis.

Rs.: PAX im Felde. Pax mit Caduceus stehend n. l. Zu ihren Füßen ein Dolch, r. neben ihr eine Cista, aus der sich eine Schlange emporbäumt. Lorbeerkranz.

S. — s. g. erh.
B. B.
26,5 mm, 11,628 g.

H. ---
B. Julia 147

631. **C. Julius Caesar Octavianus.** *Denar.*

28

IMP unten. Behelmter, bärtiger Kopf des Mars n. r. Kreislinie.

Rs.: CAESAR. Inschrift auf einem Rundschild mit Stern in der Mitte. Kreislinie.

S. — s. g. erh.
B. B.
19,4 mm, 3,12 g.

H. 6
B. Julia 164

Restitutionsmünzen



632. **M. Antonius, restituiert v. M. Aurelius u. L. Verus.** *Denar.* 161—169

ANTONIVS AVGV R u. l. beg. III VIR RPC unten. Galeere n. l. fahrend.
Perlkreis.

Rs.: ANTONINVS ET VERVS AVG REST u. l. beg. LEG VI unten.
Legionsadler zwischen zwei Feldzeichen. Perlkreis.

S. — s. g. erh.
Geschenk 1918.
19,5 mm, 3,212 g.

H. —
B. 56

NACHTRAG

Während der Veröffentlichung des Inventars erworbene Münzen

633. *Aes rude.*

6.—4. *Jahrhundert*

Bruchstück eines Bronzebarrens.

Geschenk 1921.
l. 36,4 mm, 66,28 g.

Campanische Münzen

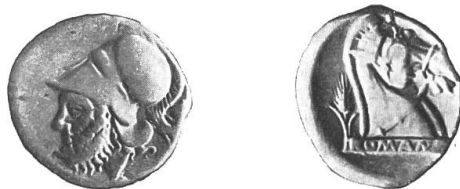

634. *Silber.*

343—314

Bärtiger Kopf des Mars im Helm n. l., dahinter Spuren von Blättern.
Rs.: ROMAN[O]. Gezäumter Pferdekopf n. r., dahinter Ähre. Auf dem
Halsabschnitt Band mit Inschrift.

S. g. erh.
Ankauf 1921.
19,6 mm, 7,39 g.

H. —
B. 4

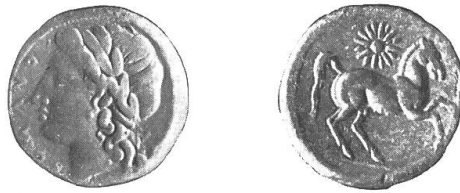

635. *Silber.* 343—314
ROMANO links. Lorbeerbekrönter Kopf des Apollo n. l.
Rs.: Caracollierendes Pferd n. r., darüber 16-strahliger Stern. Kreislinie.
S. g. erh. H. —
Ankauf 1921. B. 6
20 mm, 6,61 g.
636. *Bronze.* 343—314
Behelmter Kopf der Minerva n. l.
Rs.: [RO]MA-N[O] rückläufig um den Pferdekopf herum. Gezäumter
Pferdekopf n. r.
G. erh. H. —
Ankauf 1921. B. 5
17,3 mm, 3,89 g.
637. *Bronze.* 314—290
Kopf des jugendlichen Hercules im Löwenfell n. r., darunter Keule.
Perlkreis.
Rs.: ROMA im Felde unten. Pegasus n. r., darüber l. Keule. Kreislinie.
S. g. erh. H. —
Ankauf 1921. B. 41
19,8 mm, 6,937 g.
638. *Bronze.* 314—290
Leicht bärtiger Kopf des Mars im Raupenhelm n. r. Perlkreis.
Rs.: ROMA unten. Gezäumter Pferdekopf n. r., dahinter Falx. Kreislinie.
S. g. erh. H. —
Ankauf 1919. B. 35
15,6 mm, 3,403 g.
639. *Bronze.* 314—290
Kopf der Roma im Greifenhelm n. r. Perlkreis.
Rs.: [R]OMA im Abschnitt. Hund n. r., das l. Vorderbein erhoben.
S. g. erh. H. —
Ankauf 1919. B. 42
12,8 mm, 1,693 g.
640. *Sextans.* Nach 269
Die Wölfin n. r., die Zwillinge säugend. Im Abschnitt Wertzeichen.
Perlkreis.
Rs.: ROMA im Felde r. Adler mit Blume im Schnabel, stehend n. r.
Links o. Wertzeichen. Perlkreis.
Br. — s. g. erh. H. —
Ankauf 1921. B. 20
30,1 mm, 27,275 g.

641. *Uncia.* Nach 269

Kopf des Sol im Strahlenkranz von vorn. L. unten Wertzeichen.
Rs.: ROMA unten. Halbmond, darüber zwei Sterne und Wertzeichen.
Perlkreis.

S. — g. erh.
Ankauf 1921.
25,3 mm, 13,482 g.

H. —
B. 21

642. *Semuncia.* Nach 269

Weibliche Gewandbüste mit Mauerkrone n. r. Perlkreis.
Rs.: ROMA unten. Peitschenschwingender Reiter n. r. sprengend. Doppelte Kreislinie.

Br. — s. g. erh.
Ankauf 1921.
20,4 mm, 7,442 g.

H. —
B. 43

Italische Prägungen für Rom

643. *Herdonea? Hatria? Quinar.* Um 240

Kopf der Roma in gezacktem Flügelhelm n. r., dahinter V. Perlkreis.
Rs.: ROMA im Abschnitt. Die Dioskuren mit wagrechten Lanzen n. r. sprengend. Unter den Pferden H. Kreislinie.

S. — s. g. erh.
Ankauf 1921.
15,4 mm, 1,998 g.

H. —
B. 33

644. *Herdonea? Hatria? Uncia.* Um 240

Behelmter Kopf der Roma n. r., dahinter Wertzeichen. Perlkreis.
Rs.: ROMA im Felde oben. Schiffsvorderteil n. r., davor H., darunter Wertzeichen. Kreislinie.

Br. — s. g. erh.
Ankauf 1921.
17 mm, 4,129 g.

H. —
B. 45

645. *Querquetula? Quinar.* Nach 229

Kopf der Roma im Flügelhelm n. r., dahinter V. Perlkreis.
Rs.: ROMA im Abschnitt. Die Dioskuren mit wagrechten Lanzen n. r. sprengend. Unter den Pferden Q. Kreislinie.

S. — s. g. erh.
Ankauf 1919.
15,9 mm, 2,39 g.

H. —
B. p. 48

646. *Triens.* 240—229

Kopf der Roma im Helm mit Federbusch n. r., darüber Wertzeichen.
Perlkreis.
Rs.: ROMA oben. Schiffsvorderteil n. r., darunter Wertzeichen. Kreislinie.

Br. — z. g. erh.
Ankauf 1922.
27,1 mm, 13,573 g.

H. —

647. *Sextans*. 229 – 197
Kopf des Mercur n. r. Petasus mit grosser Schleife hinter dem Kopfe.
Wertzeichen nicht sichtbar. Perlkreis.
Rs.: ROMA oben. Schiffsvorderteil n. r.
Br. — g. erh. H. —
Ankauf 1922.
21,7 mm, 5,877 g.

Stadtrömische Münzen

648. *Semis der Libralserie*. 343 – 269
Auf erhabener Kreisfläche lorbeerbekränzter, bärtiger Kopf Jupiters n. l.
Wertzeichen nicht sichtbar.
Rs.: Auf erhabener Kreisfläche Schiffsvorderteil n. r. Darüber verschwommenes Wertzeichen.
Br. — z. g. erh. H. —
Geschenk 1922.
50 mm, 101,25 g.

649. *Sextans der Libralserie*. 343 – 269
Kopf des Mercur im Flügelhut n. l. Unten Wertzeichen.
Rs.: Schiffsvorderteil n. r., darunter Wertzeichen.
Br. — g. erh. H. —
Ankauf 1919. B. 55 p. 36
33,9 mm, 37,465 g.

650. *As*. 286 – 269
Kopf des bärtigen Janus auf erhabener Kreisfläche.
Rs.: Schiffsvorderteil n. l., darüber Wertzeichen. Erhabene Kreisfläche.
Br. — s. g. erh. H. —
Ankauf 1919. B. 14 p. 45
39 mm, 81,56 g.

651. **P. Decius Mus.** *Denar*. Nach 269
Kopf der Roma in gezacktem Flügelhelm n. r., dahinter X. Perlkreis.
Rs.: ROMA im Abschnitt. Die Dioskuren mit wagrechten Lanzen n. r. sprengend. Im Felde unten ovaler Schild und Carnyx gekreuzt. Kreislinie.
S. — s. g. erh. H. —
Geschenk 1919. B. Decia 1
20,3 mm, 3,97 g.

652. *Sextans*. 269 – 240
Kopf des Mercur mit geflügeltem Petasus n. r., darüber Wertzeichen.
Perlkreis.
Rs.: ROMA oben. Schiffsvorderteil n. r., darunter Wertzeichen. Kreislinie.
Br. — s. g. erh. H. —
Ankauf 1922. B. 18
31,6 mm, 26,645 g.

653. *Semuncia.* 269—240
 Kopf des Mercur mit geflügeltem Petasus n. r., Perlkreis.
 Rs.: ROMA oben. Schiffsvorderteil n. r. Kreislinie.
 Br. — s. g. erh. H. —
 Ankauf 1921. B. —
 21 mm, 6,317 g.
654. $\frac{1}{4}$ *Unze.* 269—240
 Behelmter Kopf der Roma n. r. Perlkreis.
 Rs.: ROMA oben. Schiffsvorderteil n. r. Kreislinie.
 Br. — s. g. erh. H. —
 Ankauf 1920. B. —
 11,2 mm, 3,48 g.
655. *Denar.* 269—217
 Kopf der Roma in gezacktem Flügelhelm n. r., dahinter X. Perlkreis.
 Rs.: ROMA unten. Die Dioskuren mit wagrechten Lanzen n. r. sprengend.
 Kreislinie.
 S. — s. g. erh. H. —
 Ankauf 1919. B. 2
 19,4 mm, 4,262 g.
656. *Denar.* 269—217
 Kopf der Roma in gezacktem Flügelhelm n. r., dahinter X. Perlkreis.
 Rs.: ROMA unten. Die Dioskuren mit wagrechten Lanzen n. r. sprengend.
 Im Felde oben Apex und Hammer. Kreislinie.
 S. — s. g. erh. H. —
 Ankauf 1919. B. 20
 19,2 mm, 3,97 g.
657. *Quinar.* 269—217
 Kopf der Roma in gezacktem Flügelhelm n. r., dahinter V. Perlkreis.
 Rs.: ROMA unten. Die Dioskuren mit wagrechten Lanzen n. r. sprengend.
 Im Felde unten senkrechte Speerspitze. Kreislinie.
 S. — g. erh. H. —
 Ankauf 1919. B. 21 p. 48
 15,5 mm, 1,75 g.
658. *As.* 240—229
 Kopf des bärtigen Janus, darüber Wertzeichen. Perlkreis.
 Rs.: ROMA unten. Schiffsvorderteil n. r., darüber Wertzeichen. Kreislinie.
 Br. — s. g. erh. H. —
 B. B. Ankauf 1920.
 34 mm, 39,035 g.
659. *Semis.* 240—229
 Lorbeerbekränzter Kopf des Jupiter n. r., dahinter S. Perlkreis.
 Rs.: ROMA unten. Schiffsvorderteil n. r., davor S. Kreislinie.
 Br. — sch. erh. H. —
 Ankauf 1922.
 26,2 mm, 14,575 g.



660. *Triens*. 240—229
 Behelmtter Kopf der Roma n. r., darüber Wertzeichen. Perlkreis.
 Rs.: ROMA oben. Schiffsvorderteil n. r., darunter Wertzeichen. Kreislinie.
 Br. — s. g. erh. H. —
 B. B. Ankauf 1920. B. 51
 27,2 mm, 14,117 g.
661. *Quadrans*. 240—229
 Kopf des jugendlichen Hercules im Löwenfell n. r., dahinter Wertzeichen.
 Perlkreis.
 Rs.: ROMA oben. Schiffsvorderteil n. r., darunter Wertzeichen. Kreislinie.
 Br. — s. g. erh. H. —
 Ankauf 1921. B. 52
 21,7 mm, 8,533 g.
662. **L. Appuleius. As.** Um 234
 Lorbeerbekränzter Kopf des bärtigen Janus, darüber Wertzeichen. Perlkreis.
 Rs.: $\overline{\text{LAP}}$ oben. ROMA unten. Schiffsvorderteil n. r., davor Wertzeichen.
 Kreislinie.
 Br. — s. g. erh. gelocht. H. —
 Ankauf 1921. B. Aemilia 1
 31,4 mm, 31,678 g.
663. **Naevius Balbus. As.** Um 218
 Lorbeerbekränzter Kopf des Janus, darüber Wertzeichen.
 Rs.: $\overline{\text{BAL}}$ oben. [ROMA] im Abschnitt. Schiffsvorderteil n. r.
 Br. — z. g. erh. H. —
 Ankauf 1921. B. Naevia 1
 34 mm, 29,6 g.
664. **Cn. Domitius L. f. L. n. Denar.** Um 217
 Kopf der Roma in gezacktem Flügelhelm n. r., dahinter X. Perlkreis.
 Rs.: CN · DO im Felde. $\overline{\text{ROMA}}$ unten. Die Dioskuren mit wagrechten Lanzen
 n. r. sprengend. Perlkreis.
 S. — g. erh. H. —
 Ankauf 1923. B. Domitia 1
 18,7 mm, 3,64 g.
665. **L. Coilius. Denar.** Um 217
 Kopf der Roma in gezacktem Flügelhelm n. r., dahinter X. Perlkreis.
 Rs.: L · COIL im Felde. $\overline{\text{ROMA}}$ unten. Die Dioskuren mit wagrechten
 Lanzen n. r. sprengend. Perlkreis.
 S. — g. erh. H. 1
 Geschenk 1918. B. Coilia 1
 18,2 mm, 3,66 g.

666. **Ti. Sempronius Gracchus. Denar.** 217—197
 Kopf der Roma in gezacktem Flügelhelm n. r., dahinter X. Perlkreis.
 Rs.: ROMA im Abschnitt. Die Dioskuren mit wagrechten Lanzen n. r.
 sprengend. Unter den Pferden GR. Kreislinie.
 S. — s. g. erh. H. —
 B. B. Ankauf 1920. B. Sempronia 1.
 19,3 mm, 3,485 g.
667. **Caecilius Metellus. Victoriat.** 217 - 197
 Lorbeerbekränzter, bärtiger Kopf des Jupiter n. r. Perlkreis.
 Rs.: \overline{ME} unten. ROMA im Abschnitt. Victoria mit Palmzweig, ein Tropaeon
 bekränzend.
 S. — g. erh. H. —
 B. B. Ankauf 1921. B. Caecilia 2.
 16,2 mm, 2,65 g.
668. **Victoriat.** 217—197
 Lorbeerbekränzter, bärtiger Kopf des Jupiter n. r., dahinter C. Perlkreis.
 Rs.: ROMA im Abschnitt. Victoria n. r., ein Tropaeon bekränzend. Im
 Felde M. Kreislinie.
 S. — s. g. erh. H. —
 Ankauf 1921. B. 36.
 17,5 mm, 2,804 g.
669. **Victoriat.** 217—197
 Lorbeerbekränzter, bärtiger Kopf des Jupiter n. r. Perlkreis.
 Rs.: ROMA im Abschnitt. Victoria mit Palmzweig n. r., ein Tropaeon be-
 kränzend. Im Felde unten undeutliches Symbol. Kreislinie.
 S. — z. g. erh. H. —
 Ankauf 1921. B. 24.
 16,1 mm, 3,122 g.
670. **Victoriat.** 217—197
 Lorbeerbekränzter, bärtiger Kopf des Jupiter n. r. Perlkreis
 Rs.: ROMA im Abschnitt. Victoria mit Palmzweig n. r., ein Tropaeon be-
 kränzend. Im Felde unten Spitzerhund. Kreislinie.
 S. — s. g. erh. H. —
 Ankauf 1921. B. 24.
 16,4 mm, 3,16 g.
671. **Victoriat.** 217—197
 Lorbeerbekränzter, bärtiger Kopf des Jupiter n. r.
 Rs.: ROMA im Abschnitt. Victoria mit Palmzweig n. r., ein Tropaeon be-
 kränzend. Im Felde unten Halbmond. Kreislinie.
 S. — s. g. erh. H. —
 Ankauf 1921. B. 24.
 16,9 mm, 2,9 g.
672. **As.** 217—197
 Lorbeerbekränzter, bärtiger Kopf des Janus.
 Rs.: ROMA unten. Schiffsvorderteil n. r., darüber Wertzeichen.
 Br. — g. erh. H. —
 Ankauf 1921.
 33,2 mm 27,267 g.

673. *As.* 217—197

Lorbeerbekränzter, bärtiger Kopf des Janus, darüber Wertzeichen. Perlkreis.
Rs.: ROMA unten. Schiffsvorderteil n. r., davor Anker.

Br. — g. erh.
Ankauf 1921.
32 mm 24,412 g.

H. —

674. *Triens.* 217—197

Behelmter Kopf der Minerva n. r., darüber Wertzeichen.
Rs.: ROMA oben. Schiffsvorderteil n. r., darunter Wertzeichen.
Gefunden in Augusta Rauracorum.

Br. — g. erh.
B. B. Ankauf 1920.
20,6 mm, 4,977 g.

H. —
B. 51



675. *Todillus? Denar.* Nach 217

Kopf der Roma in gezacktem Flügelhelm n. r., dahinter X. Perlkreis.
Rs.: ROMA unten. TOD im Felde unten. Diana mit Halbmond vor dem Kopfe in n. r. eilendem Zweigespann. Auf dem T stehender Vogel n. r. Kreislinie.

S. — s. g. erh.
Ankauf 1919.
20,5 mm, 3,648 g.

H. —
B. 35 p. 55

676. *Denar.* Nach 217

Kopf der Roma in gezacktem Flügelhelm n. r., dahinter X. Perlkreis.
Rs.: ROMA unten. Die Dioskuren mit wagrechten Lanzen n. r. sprengend. Im Felde oben Halbmond. Kreislinie.

S. — s. g. erh.
Ankauf 1919.
19,5 mm, 4,147 g.

H. —
B. —

677. *Sextans.* Nach 217

Kopf des Mercur mit geflügeltem Petasus n. r., darüber Wertzeichen. Perlkreis.
Rs.: ROMA unten. Schiffsvorderteil n. r., davor Wertzeichen, darüber Pegasus n. r. Kreislinie.

Br. — s. g. erh.
Ankauf 1922.
20,7 mm, 5,697 g.

H. —
B. —

678. *A. Spurilius. Denar.* Um 214

Kopf der Roma in gezacktem Flügelhelm n. r., dahinter X. Perlkreis.
Rs.: A · SPVRI im Felde ROMA unten. Diana mit Halbmond über dem Kopfe in n. r. eilendem Zweigespann. Kreislinie.

S. — s. g. erh.
Ankauf 1923.
19,2 mm, 3,902 g.

H. —
B. Spurilia 1.

679. **C. Terentius Lucanus. As.** *Um 214*

Lorbeerbekränzter, bärtiger Kopf des Janus, darüber Wertzeichen.

Rs.: C · $\overline{\text{T}}\text{ER}$ · LVC · oben. [ROMA] unten. Schiffsvorderteil n. r., davor Wertzeichen, darüber n. r. schwebende Victoria mit Kranz.

Br. — g. erh.
Ankauf 1921.
34 mm, 31,31 g.

H. —
B. Terentia 11

680. **C. Valerius C. F. Flaccus. Denar.** *Um 209*

Kopf der Roma in gezacktem Flügelhelm n. r., dahinter X. Perlkreis.

Rs.: FLAC oben. C · $\overline{\text{V}}\text{AL}$ · C · F im Felde. $\overline{\text{ROMA}}$ unten. Victoria mit Peitsche in n. r. eilendem Zweigespann.

S. — s. g. erh.
Geschenk 1918.
19,3 mm, 3,568 g.

H. —
B. Valeria 7

681. **C. Valerius C. F. Flaccus. Denar.** *Um 209*

Wie 680, aber hinter dem Kopf der Roma XVI.

S. — s. g. erh.
Geschenk 1920.
18,9 mm, 3,92 g.

H. —
B. Valeria 8

682. **P. Aelius Paetus. Denar.** *Um 209*

Kopf der Roma in gezacktem Flügelhelm n. r., dahinter X. Perlkreis.

Rs.: P · PAETV[S] im Felde. ROMA im Abschnitt. Die Dioskuren mit wagrechten Lanzen n. r. sprengend.

S. — s. g. erh.
Geschenk 1918.
19,8 mm, 3,729 g.

H. —
B. Aelia 3

683. **L. Itius. Denar.** *Um 204*

Kopf der Roma in gezacktem Flügelhelm n. r., dahinter X. Perlkreis.

Rs.: L · ITI im Felde. $\overline{\text{ROMA}}$ unten. Die Dioskuren mit wagrechten Lanzen n. r. sprengend. Perlkreis.

S. — s. g. erh.
Geschenk 1919.
19,1 mm, 3,568 g.

H. —
B. Itia 1

684. **C. Junius C. F. Denar.** *Um 204*

Kopf der Roma in gezacktem Flügelhelm n. r., dahinter X. Perlkreis.

Rs.: C · IVNI · C · F im Felde. $\overline{\text{ROMA}}$ unten. Die Dioskuren mit wagrechten Lanzen n. r. sprengend. Perlkreis.

S. — g. erh.
Geschenk 1918.
18,5 mm, 3,78 g.

H. —
B. Junia 1

685. **Spurius Afranius. As.** *Um 200*

Lorbeerbekränzter, bärtiger Kopf des Janus, darüber Wertzeichen.

Rs.: SAFRA oben. [ROMA] unten. Schiffsvorderteil n. r.

Br. — g. erh.
Ankauf 1921.
30,5 mm, 19,375 g.

H. —
B. Afrania 2

686. **L. Saufeius. As.** *Um 200*

Lorbeerbekränzter Kopf des bärtigen Janus, darüber Wertzeichen.

Rs.: L · SAVF oben. ROMA im Abschnitt. Schiffsvorderteil n. r., darüber Halbmond, davor Wertzeichen. Kreislinie.

Br. — g. erh.
Ankauf 1921.
32 mm, 21,95 g.

H. —
B. Saufeia 2

687. **Pinarius Nata. Denar.** *Um 200*

Kopf der Roma in gezacktem Flügelhelm n. r., dahinter X.

Rs.: NAT unten. ROMA im Abschnitt. Victoria mit Peitsche in n. r. eilendem Zweigespann.

S. — s. g. erh.
Ankauf 1921
17,8 mm, 3,395 g.

H. —
B. Pinaria 2

688. **Atilius Saranus. Denar.** *Um 194*

Kopf der Roma in gezacktem Flügelhelm n. r., dahinter X. Perlkreis.

Rs.: SAR unten. ROMA im Abschnitt. Victoria mit Peitsche in n. r. eilendem Zweigespann. Perlkreis.

S. — s. g. erh.
Geschenk 1920.
18,2 mm, 3,682 g.

H. —
B. Atilia 1.

689. **Q. Marcius Libo. As.** *Um 174*

Lorbeerbekränzter, bärtiger Kopf des Janus, darüber Wertzeichen. Perlkreis.

Rs.: Q · MARC oben. LIBO rechts. ROMA unten. Schiffsvorderteil n. r.

Br. — s. g. erh.
Ankauf 1921.
34,6 mm, 30,5² g.

H. —
B. Marcia 2

690. **M. Atilius Saranus. As.** *Um 174*

Lorbeerbekränzter, bärtiger Kopf des Janus, darüber Wertzeichen. Perlkreis.

Rs.: M · ATILI oben. R[OMA] unten. Schiffsvorderteil n. r., davor Wertzeichen. Kreislinie.

Br. — g. erh.
Ankauf 1921.
32 mm, 25,42 g.

H. —
B. Atilia 10

691. **L. Sempronius Pitio. Denar.** *Um 174*

PITIO v. R. g. links. Kopf der Roma in gezacktem Flügelhelm n. r., davor X. Perlkreis.

Rs.: L · $\overline{\text{SEMP}}$ im Felde. ROMA unten. Die Dioskuren mit wagrechten Lanzen n. r. sprengend. Kreislinie.

S. — s. g. erh.
Geschenk 1918.
20,3 mm, 3,623 g.

H. —
B. Sempronia 2

692. **L. Sempronius Pitio. As.** *Um 174*

PITIO oben. Lorbeerbekränzter Kopf des bärtigen Janus, darüber Wertzeichen. Perlkreis.

Rs.: [L] · $\overline{\text{SEM}}$ [P] oben. ROMA im Abschnitt. Schiffsvorderteil n. r., davor Wertzeichen.

Br. — z. g. erh.
Ankauf 1921.
30,4 mm, 23,397 g.

H. —
B. Sempronia 3

693. **Denar.** *Um 154¹⁾*

Kopf der Roma in gezacktem Flügelhelm n. r., dahinter X. Perlkreis.

Rs.: ROMA unten. Diana, eine Fackel in der Rechten, in n. r. eilendem Zweigespann von Hirschen. Unter den Hirschen Halbmond.

S. — s. g. erh.
Ankauf 1919.
18,2 mm, 3,755 g.

H. —
B. 101



694. **Cn. Gellius. Denar.** *Um 149*

Kopf der Roma in gezacktem Flügelhelm n. r., dahinter X. Grosser Lorbeerkranz.

Rs.: CN · GEL im Felde unten. ROMA im Abschnitt. Die Entführung der Göttin Nerio Neriensis. Mars mit Rundschild in n. r. eilendem Viergespann, hinter ihm die entführte Göttin. Kreislinie.

S. — s. g. erh.
Ankauf 1919.
18,9 mm, 3,84 g.

H. —
B. Gellia 1

695. **C. Curiatius Trigemini. Denar.** *Um 144*

TRIG in senkrechter Linie. 1. Kopf der Roma in gezacktem Flügelhelm n. r., davor X.

Rs.: C · $\overline{\text{CVR}}$ · F im Felde. ROMA im Abschnitt. Eine Göttin mit Szepter, bekränzt von der hinter ihr stehenden Victoria, in n. r. eilendem Viergespann.

S. — s. g. erh.
Geschenk 1918.
17,6 mm, 3,9 g.

H. —
B. Curiatia 2

¹⁾ Nach Mommsen (N^o 8) um 217.

696. **C. Curiatius Triginus.** *Denar.* *Um 144*
 TRIGE u. l. beg. Wie 695.
 Rs.: C · C^{VR} unten. ROMA im Abschnitt. Wie 695.
 S. — s. g. erh.
 Ankauf 1921.
 19,6 mm, 3,73 g. H. —
B. Curiatia 1
697. **Aurelius Rufus.** *Denar.* *Um 139*
 Kopf der Roma in gezacktem Flügelhelm n. r., dahinter X. Perlkreis.
 Rs.: AVR^VF im Felde. ROMA unten. Blitzschleudernder Jupiter mit Szepter in n. r. eilendem Viergespann. Kreislinie.
 S. — s. g. erh.
 Ankauf 1923.
 21,5 mm, 3,899 g. H. —
B. Aurelia 19
698. **M. Papirius Carbo.** *Denar.* *Um 139*
 Kopf der Roma in gezacktem Flügelhelm n. r., davor X, dahinter Lorbeerzweig. Perlkreis.
 Rs.: M · CARBO unten. ROMA im Abschnitt. Blitzschleudernder Jupiter mit Szepter in n. r. eilendem Viergespann. Kreislinie.
 S. — s. g. erh.
 Geschenk 1918.
 18,7 mm, 3,233 g. H. —
B. Papiria 6
699. **A. Manlius Q. f. Sergia.** *Denar.* *Um 135*
 SER v. R. g. links. ROMA v. R. g. oben r. Kopf der Roma in federbestecktem Raupenhelm n. r. Perlkreis.
 Rs.: A · M^{AN}L^I · Q · F unten. Sol im Viergespann, dem Ozean entsteigend. Im Felde Denarzeichen X, Halbmond und zwei Sterne, von denen nur einer sichtbar. Perlkreis.
 S. — g. erh.
 Ankauf 1922.
 20 mm, 3,338 g. H. —
B. Manlia 1
700. **Sex. Julius Caesar.** *Denar, gefüttert.* *Um 134*
 Kopf der Roma in gezacktem Flügelhelm n. r., davor ✕, dahinter Anker. Perlkreis.
 Rs.: ROMA oben. [SEX · IVLI] unten. [CAISAR] im Abschnitt. Venus Genetrix, von Cupido bekränzt, in n. r. eilendem Zweigespann. Kreislinie.
 G. erh.
 Ankauf 1921.
 18,3 mm, 2,833 g. H. —
B. Julia 2
701. **M. Acilius M. f.** *Denar.* *Um 129*
 M · ACILIVS · M · F · o. beg., zwischen zwei Kreislinien.
 Kopf der Roma in gezacktem Flügelhelm n. r., dahinter ✕.
 Rs.: ROMA im Abschnitt. Hercules mit Keule und Tropaeon in n. r. schreitendem Viergespann. Perlkreis.
 S. — s. g. erh.
 Ankauf 1922.
 19,4 mm, 3,848 g. H. —
B. Acilia 4

702. **Q. Caecilius Metellus.** *Denar.* *Um 129*

Q ^METE v. R. g. links. Kopf der Roma in gezacktem Flügelhelm n. r., davor ✕. Perlkreis.

Rs.: [ROMA] im Abschnitt. Jupiter mit Blitz und Palmzweig in n. r. schreitendem Viergespann. Kreislinie.

S. — s. g. erh.
Geschenk 1920.
19,3 mm, 3,852 g.

H. —
B. Caecilia 21

703. **Q. Caecilius Metellus.** *Semis.* *Um 129*

Lorbeerbekränzter, bärtiger Kopf des Jupiter n. r., dahinter S. Perlkreis.

Rs.: Q · ^MET oben. ROMA unten. Schiffsvorderteil n. r.

Br. — g. erh.
Ankauf 1921.
22,1 mm, 8,182 g.

H. —
B. Caecilia 22



704. **Cn. Domitius Cn. f. Cn. n. Ahenobarbus.** *Denar.* *Um 129*

Kopf der Roma in gezacktem Flügelhelm n. r., davor ✕, dahinter Ähre. Perlkreis.

Rs.: ROMA oben. CN · DOM im Abschnitt. Victoria mit Peitsche in n. r. eilendem Zweigespann. Unter den Pferden Kampf eines speerbewaffneten Mannes mit einem ihn anfallenden Panther oder Löwen.

S. — s. g. erh.
B. B. Ankauf 1920.
18 mm, 3,9 g.

H. —
B. Domitia 14

705. **C. Serveilius.** *Denar.* *Um 123*

ROMA unten. Kopf der Roma in gezacktem Flügelhelm n. r., davor ✕, dahinter Lituus.

Rs.: C · ^SERVEIL im Abschnitt. M. Serveilius Pulex Geminus zu Pferde im Zweikampf mit einem berittenen Gegner. Auf seinem Rundschild M. Kreislinie.

S. — g. erh.
Ankauf 1921.
17,8 mm, 3,793 g.

H. —
B. Servilla 5

706. **C. Numitorius.** *Quadrans.* *Um 114*

Kopf des Hercules im Löwenfell n. r. Perlkreis.

Rs.: C · NVMITORI oben. ROMA unten. Schiffsvorderteil n. r., davor Wertzeichen. Kreislinie.

Br. — s. g. erh.
Ankauf 1923.
19,3 mm, 4,271 g.

H. —
B. Numitoria 4



707. **Numerius Fabius Pictor.** *Denar.* *Um 110*

Kopf der Roma in gezacktem Flügelhelm n. r., dahinter ✕. Perlkreis.
 Rs.: N · FABI v. R. g. rechts. PICTOR v. R. g. links. ROMA im Abschnitt.
 Der Flamen Quirinalis Numerius Fabius Pictor mit Apex und Lanze
 auf einem Stuhle n. l. sitzend. Hinter ihm Rundschild mit Inschrift
 QVI - RIN in zwei Zeilen. Im Felde oben S. Kreislinie.

S. — s. g. erh.
 Ankauf 1921.
 17,7 mm, 3,894 g.

H. —
 B. Fabia 11

708. **Q. Marcius. C. Fabius? L. Roscius?** *Denar.* *Um 110*

Kopf der Roma im Flügelhelm n. r., dahinter ✕. Perlkreis.
 Rs.: ROMA unten. C · F · L · R · Q · M im Abschnitt. Victoria mit Kranz
 in n. r. eilendem Viergespann. Perlkreis.

S. — g. erh.
 Ankauf 1922.
 20,5 mm, 3,918 g.

H. —
 B. Marcia 17
 Fabia 13
 Roscia 2

709. **M' Fonteius.** *Denar.* *Um 104*

Die lorbeerbekränzten Köpfe der Dioskuren n. r., davor ✕. Im Felde
 rechts PP.
 Rs.: $\widehat{MN} \cdot \widehat{FONTEI}$ oben. Galeere mit Steuermann n. r. Im Felde
 unten A. Perlkreis.

S. — s. g. erh.
 Ankauf 1922.
 20,2 mm, 3,537 g.

H. —
 B. Fonteia 8

710. **T. Cloulius.** *Quinar.* *Um 101*

Lorbeerbekränzter, bärtiger Kopf des Jupiter n. r., dahinter Q.
 Rs.: T · CLOVLI in senkrechter Linie in der Mitte. Victoria mit Palmzweig n. r.
 ein Tropaeon bekränzend, zu dessen Füßen ein Gefangener sitzt. Im
 Abschnitt Q.

S. — z. g. erh.
 Ankauf 1921.
 14,8 mm, 1,185 g.

H. —
 B. Cloutia 2

711. **L. Aurelius Cotta.** *Denar, gezähnt.* *Um 90*

Bärtiger Kopf des Vulkan mit konischer Mütze n. r., davor V, da-
 hinter ✕ und Zange. Myrtenkranz.
 Rs.: L · COT im Abschnitt. Adler auf Blitz stehend. Im Felde rechts K.
 Lorbeerkranz. Perlkreis.

S. — s. g. erh.
 Ankauf 1923.
 20,1 mm, 3,893 g.

H. —
 B. Aurelia 21

712. **C. Allius Bala.** *Denar.* *Um 90*

BALA v. R. g. links. Kopf der Diana mit Diadem n. r., davor I. Perlkreis.
Rs.: C · ALLI im Abschnitt. Diana mit Fackel und Lanze in n. r. eilen-
dem Zweigespann von Hirschen. Unter den Hirschen Anker. Lorbeerkranz.

S. — s. g. erh.
Ankauf 1922.
17,4 mm, 3,807 g.

H. —
B. Allia 4



713. **L. Julius L. f. Caesar.** *Denar.* *Um 90*

CAESAR v. R. g. rechts. Kopf des Mars in federbestecktem Raupenhelm n. l.
Im Felde oben · E. Perlkreis.
Rs.: L · IVLI · L · F im Abschnitt. Venus Genetrix mit Szepter in n. l.
fahrendem, von zwei Amoretten gezogenem Wagen. Im Felde oben · E,
unten l. Leyer. Perlkreis.

S. — s. g. erh.
Ankauf 1922.
17,4 mm, 3,722 g.

H. —
B. Julia 4

714. **Q. Titius.** *As.* *Um 90*

Lorbeerbekränzter Kopf des langbärtigen Janus. Perlkreis.
Rs.: Q · TITI oben. Schiffsvorderteil n. r. Perlkreis.

Br. — g erh.
Ankauf 1921.
26,3 mm, 10,845 g.

H. —
B. Titia 4

715. **C. Vibius C. f. Pansa.** *As.* *Um 90.*

Lorbeerbekränzter Kopf des bärtigen Janus.
Rs.: ROMA oben. C · PANS[A] im Abschnitt. Drei Schiffsvorderteile n. r.,
auf dem ersten Lorbeerzweig. Im Felde rechts zwei Dioskurenhüte.

Br. — z. g. erh.
Ankauf 1921.
28,1 mm, 10,108 g.

H. —
B. Vibia 10

716. **C. Vibius C. f. Pansa.** *As.* *Um 90*

Lorbeerbekränzter Kopf des bärtigen Janus, darüber Wertzeichen.
Perlkreis.
Rs.: [ROMA] oben. C · VIBI · PAN im Abschnitt. Drei Schiffsvorderteile n. r.,
davor Wertzeichen. Perlkreis.

Br. — s. g. erh.
Ankauf 1921.
28,7 mm, 10,44 g.

H. —
B. Vibia 11

717. **L. Calpurnius Piso Frugi. Denar.** *Um 89*

Kopf des Apollo mit Lorbeerkranz n. r., davor ✕, dahinter Doppelaxt.
Zierkreis.

Rs.: L · PISO · FRVG - ROMA unten. Reiter mit langem Palmzweig
n. l. sprengend. Perlkreis.

S. — s. g. erh.
Ankauf 1921.
19,6 mm, 3,975 g.

H. —
B. Calpurnia 8

718. **L. Calpurnius Piso Frugi. Denar.** *Um 89*

Kopf des Apollo mit Lorbeerkranz n. r., davor I, dahinter S. Perlkreis.

Rs.: L PISO FRVG unten. Reiter mit Palmzweig n. r. sprengend.
Im Felde oben · M · Perlkreis.

S. — s. g. erh.
Ankauf 1921.
18,7 mm, 3,975 g.

H. —
B. Calpurnia 11

719. **D. Junius Silanus. Denar.** *Um 89*

Kopf der Roma in gezacktem Flügelhelm n. r., dahinter M. Perlkreis.

Rs.: D · SILANVS [L · F] - ROMA im Abschnitt. Victoria in n. r. eilen-
dem Zweigespann. Perlkreis.

S. — g. erh.
Geschenk 1920.
16,7 mm, 3,8 g.

H. —
B. Junia 15

720. **D. Junius Silanus. Denar.** *Um 89*

Wie 719. Hinter dem Kopfe H.

Rs.: Wie 719. Im Felde o. XXVI.

S. — g. erh.
Ankauf 1923.
18 mm, 3,285 g.

H. —
B. Junia 15

721. **C. Fabius C. f. Buteo. Denar.** *Um 89*

EX · A · PV in senkrechter Linie l. Kopf der Cybele mit Schleier und Mauer-
krone n. r. Perlkreis.

Rs.: C · FABI · C · F im Abschnitt. Victoria in n. r. eilendem Zweigespann,
davor der Vogel Buteo. Unter den Pferden A. Perlkreis.

S. — s. g. erh.
Ankauf 1922.
20,9 mm, 3,939 g.

H. —
B. Fabia 14

722. **C. Fabius C. f. Buteo. Denar.** *Um 89*

Wie 721.

Rs.: Unter den Pferden R.

S. — s. g. erh.
Ankauf 1921.
20,8 mm, 3,795 g.

H. —
B. Fabia 14

723. **C. Fabius C. f. Buteo.** *Denar.*

Um 89

Wie 721.

Rs.: Unter den Pferden · X.

S. — g. erh.
Ankauf 1921.
19,1 mm, 3,872 g.

H. —
B. Fabia 14

724. **L. Sentius.** *Denar.*

Um 89

ARG · PVB v. R. g. links. Kopf der Roma in gezacktem Flügelhelm n. r. Perlkreis.

Rs.: L · SENTI · C · F im Abschnitt. Jupiter mit Szepter und Blitz in n. r. eilendem Viergespann. Im Felde oben L. Perlkreis.

S. — s. g. erh.
Ankauf 1921.
20,8 mm, 3,819 g.

H. —
B. Sentia 1



725. **A. Postumius Sp. f. Albinus.** *Denar.*

Um 89

ROMA unten. Lorbeerbekrönter Kopf des Apollo n. r., davor X, dahinter Stern. Perlkreis.

Rs.: A · ALBINVS · S · F im Abschnitt. Die Dioskuren, stehend und auf ihre Lanzen gestützt, ihre Pferde an der Quelle Juturna tränkend. Im Felde o. l. Halbmond. Perlkreis.

S. — s. g. erh.
Ankauf 1921.
19,9 mm, 3,81 g.

H. —
B. Postumia 5

726. **C. Poblicius Malleolus.** *Denar.*

Um 89

Kopf des Mars im Raupenhelm n. r., davor ✕, darüber Hammer. Perlkreis.

Rs.: C · MAL u. r. Nackter Heros mit über den Rücken herabhängender Chlamys und Speer in der Rechten, den r. Fuss auf einen Harnisch stellend. Vor ihm ein Tropaeon, im Felde r. eine in zwei Teile geteilte rechteckige Tafel. Perlkreis.

S. — s. g. erh.
B. B. Ankauf 1921.
18,5 mm, 3,492 g.

H. —
B. Poblicia 7

727. **L. Titurius L. f. Sabinus.** *As.*

Um 88

Kopf des bärtigen Janus.

Rs.: [L] · TITVR oben. [SABINVS] unten. Schiffsvorderteil n. r., ob Victoria oder Wertzeichen davor, lässt sich nicht erkennen.

Br. — sch. erh.
Ankauf 1922.
16,7 mm, 9,845 g.

H. —
B. Tituria 7

728. **C. Marcius Censorinus. As.** *Um 84*
 NVMA [POMP]ILI u. l. beg. [ANCVS - MARCI] v. R. g. r. Köpfe des
 Numa Pompilius und des Ancus Marcius im Profil voreinandergestellt.
 Rs.: C · CEN[SO] o. [R]OM[A] im Abschnitt. Doppelbogen, darin l. Stand-
 bild der Victoria, r. Schiffsvorderteil mit Halbmond darüber.
 Br. — z. g. erh. H. —
 Ankauf 1921. B. Marcia 20
 28,8 mm, 13,015 g.
729. **M. Fabrinus. Quadrans.** *Um 84*
 Kopf des Hercules im Löwenfell n. r., dahinter Wertzeichen. Perlkreis.
 Rs.: M · FABRI - NI r. in zwei Zeilen. ROMA unten. Schiffsvorderteil n. r.,
 davor Wertzeichen. Perlkreis.
 Br. — g. erh. H. —
 Ankauf 1921. B. Fabrinia 3
 20 mm, 5,37 g.
730. **C. Norbanus. Denar.** *Um 84*
 C · NORBANVS unten. Diademgeschmückter Kopf der Venus n. r., da-
 hinter XVIII. Perlkreis.
 Rs.: Schiffsvorderteil, Rutenbündel, Caduceus und Ähre. Perlkreis.
 S. — s. g. erh. H. —
 Ankauf 1922. B. Norbana 1
 18,1 mm, 3,673 g.
731. **M. Plaetorius Cestianus, Aed. cur. Denar.** *69*
 Weibliche Gewandbüste mit Diadem n. r., dahinter Vogel. Perlkreis.
 Rs.: M PLAETORI rechts. CEST EX · S · C links in senkr. Linie von o. nach
 unten. Henkelkrug und brennende Fackel.
 S. — s. g. erh. H. —
 Ankauf 1922. B. Plaetoria 7
 18,2 mm, 3,662 g.
732. **M. Atius Balbus, propr.** *59*
 M ATIVS BALBVS [PR] u. l. beg. Kopf des M. Atius Balbus n. l.
 Rs.: SARD · P[ATER] o. beg. Kopf des Heros Sardus, mit Federn ge-
 schmückt n. r., dahinter Szepter.
 Br. — g. erh. H. —
 Ankauf 1922. B. Atia 1
 22,6 mm, 5,308 g.
733. **Cn. Pompeius Magnus. M. Terentius Varro. Denar.** *49*
 VARRO - PRO - [Q] v. R. g. links. Kopf des bärtigen Jupiter mit Diadem
 als Oberteil einer Herme n. r. Perlkreis.
 Rs.: MAGN · PRO - COS im Abschnitt. Szepter zwischen Delphin und
 Adler. Perlkreis.
 S. — s. g. erh. H. —
 B. B. Ankauf 1922. B. Pompeia 7
 18,2 mm, 4,02 g. Terentia 15

734. **Cn. Pompeius Magnus. Cn. Calpurnius Piso.** *Denar.* 49
 CN · PISO PRO - [Q] v. R. g. links. Kopf des Numa Pompilius mit Diadem n. r. Auf dem Diadem NVMA. Kreislinie.
 Rs.: MAGN oben. PRO · COS unten. Schiffsvorderteil n. r. Kreislinie.
 S. — s. g. erh.
 B. B. Ankauf 1922.
 18,3 mm, 4,36 g.
 H. —
 B. Pompeia 8
 Calpurnia 30
735. **C. Julius Caesar Octavianus. Q. Voconius Vitulus.** 43
 Kopf Cäsars mit Lorbeerkranz n. r. Perlkreis.
 Rs.: Q · VOCONIVS oben. VITVLVS · Q · - DESIGN im Abschnitt.
 S - C im Felde. Stier n. l. schreitend. Perlkreis.
 Br. — s. g. erh.
 Ankauf 1923.
 19,1 mm, 2,825 g.
 H. —
 B. Julia 121
 Voconia 1
736. **C. Cassius Longinus, imp.** *Denar.* 42
 C · CASSI · IMP links. LEIBERTAS v. R. g. rechts. Kopf der Libertas mit Diadem n. r. Perlkreis.
 Rs.: LENTVLVS - SPINT unten. Henkelvase und Augurstab. Perlkreis.
 S. — s. g. erh.
 B. B. Ankauf 1922.
 19,5 mm, 4,08 g.
 H. —
 B. Cassia 16
737. **M. Antonius.** *Denar.* 41
 ANT oben. AVG · IMP rechts. III · V · R P C links. Kopf des M. Antonius n. r. Perlkreis.
 Rs.: PIETAS [COS] unten. Pietas stehend mit Füllhorn und Steueruder n. l. Vor ihr ein Storch.
 S. — s. g. erh.
 B. B. Ankauf 1922.
 19,7 mm, 3,78 g.
 H. —
 B. Antonia 44
738. **C. Julius Caesar Octavianus.** *As.* 39
 DIVI · F v. R. g. links. Kopf Octavians n. r. Vor dem Halse Stern. Kreislinie.
 Rs.: DIVOS - IVLIVS in zwei Zeilen in Lorbeerkranz. — Geschlagen für den Feldzug in Gallien.
 Br. — g. erh.
 B. B. Ankauf 1922.
 32,6 mm, 17,42 g.
 H. —
 B. Julia 101.
 C. 95.
739. **C. Julius Caesar Octavianus.** *Denar.* 35—28
 Lorbeerbekränzter Kopf des Octavian als Herme n. r., dahinter Blitz. Kreislinie.
 Rs.: IMP links. CAESAR rechts. Octavian auf einem Sessel sitzend n. l. Auf der rechten Hand eine Victoriola. Kreislinie.
 S. — s. g. erh.
 B. B. Ankauf 1922.
 19,4 mm, 3,69 g.
 H. —
 B. Julia 155

740. **M. Antonius. M. Junius Silanus. Denar.** 34—31

ANTON AVG IMP III COS · DES · III · III · V · R · P · C · u. l. beg.

Kopf des M. Antonius n. r. Perlkreis.

Rs.: M · SILANVS · AVG - Q · PRO · COS in zwei Zeilen. Perlkreis.

S. — s. g. erh.
B. B. Ankauf 1922.
20,5 mm, 3,73 g.

H. —
B. Antonia 97
Junia 53

741. **M. Antonius. Denar.** 31

M · ANTONIVS · AVG · IMP · IIII · COS · TERT · III · V - IR ·
R · P · C i. beg. Kopf des M. Antonius n. r. Perlkreis. Punzverletzungen.

Rs.: Victoria stehend n. l. mit Palmzweig und Kranz in grossem Lorbeer-
kranz.

S. — s. g. erh.
B. B. Ankauf 1922.
18,6 mm, 3,76 g.

H. —
B. Antonia 147.

742. **M. Antonius. Denar.** 31

ANT · AVG oben. III · VIR · R · P · C unten. Prätorianische Galeere n. r.
fahrend. Perlkreis.

Rs.: CHORTIVM PRAETORIARVM i. beg. Legionsadler zwischen
zwei Feldzeichen. Perlkreis.

S. — s. g. erh.
B. B. Ankauf 1922.
18,3 mm, 3,71 g.

H. —
B. Antonia 102

Register.

Zusammenstellung der Münzherren und Münzbeamten nach Familien.

	No
Aburia.	
<i>C. Aburius Geminus, um 129</i>	60
<i>M. Aburius M. f. Geminus, um 129</i>	61
Accoleia.	
<i>P. Accoleius Lariscolus, um 43</i>	547
Acilia.	
<i>M' Acilius Balbus, um 134</i>	59
<i>M. Acilius M. f., um 129.</i>	701
<i>M' Acilius Glabrio, triumvir, um 54</i>	457
Aelia.	
<i>P. Aelius Paetus, um 209.</i>	682
Aemilia.	
<i>M' Aemilius Lepidus, um 112</i>	83
<i>M. Aemilius Lepidus, um 60.</i>	420 421
<i>M. Aemilius Scaurus, aedilis curulis, um 58</i>	436 437
<i>Paullus Aemilius Lepidus, 54</i>	443-445
<i>L. Aemilius Buca, quatuorvir, 44</i>	504-508
<i>M. Aemilius Lepidus, imperator, um 43</i>	534 548
Afrania.	
<i>S. Afranius, um 200</i>	27 685
Allia.	
<i>C. Allius Bala, um 90.</i>	180-182 712
Annia.	
<i>C. Annius T. f. T. n. Luscus, proconsul, 82-81</i>	338-340
Antestia.	
<i>C. Antestius Labeo, um 174</i>	33
<i>L. Antestius Gragulus, um 124</i>	68
Antia.	
<i>C. Antius C. f. Restio, 49-45.</i>	476
Antonia.	
<i>Q. Antonius Balbus, praetor, 82</i>	331-335 425
<i>M. Antonius, imperator, triumvir, 43-31</i> . 530 531 536 537 548 564 565	
571 575-578 581 582 585-587 602 605-626 632 737 740-742	
<i>L. Antonius Pietas, Consul, 41</i>	577
Appuleia.	
<i>L. Appuleius, um 234</i>	662
<i>L. Appuleius Saturninus, 104-94</i>	107-114

	No
Aquillia.	
<i>M' Aquillius, um 94</i>	141
<i>M' Aquillius M' f. M' n., triumvir, um 54</i>	449
Atia.	
<i>M. Atius Balbus propraetor, 59.</i>	732
Atilia.	
<i>Atilius Sarnus, um 194</i>	688
<i>M. Atilius Sarnus, um 174</i>	35 36 690
Aurelia.	
<i>M. Aurelius Cotta, um 154</i>	39
<i>Aurelius Rufus, um 139</i>	697
<i>M. Aurelius Scaurus, 92</i>	174
<i>L. Aurelius Cotta, um 90</i>	711
Autronia.	
<i>Autronius, um 234</i>	17
Axia.	
<i>L. Axsius L. f. Naso, um 69</i>	397
Baebia.	
<i>Q. Baebius Tampilus, um 217</i>	20
<i>M. Baebius Q. f. Tampilus, um 144</i>	45
Barbatia.	
<i>M. Barbatius Philippus, quaestor provincialis, 41</i>	575
Caecilia.	
<i>Caecilius Metellus, 217-197</i>	667
<i>C. Caecilius Metellus Caprarius, um 134</i>	58
<i>Q. Caecilius Metellus, um 129</i>	702 703
<i>M. Caecilius Metellus Q. f., um 122</i>	73 74
<i>Q. Caecilius Metellus, um 108</i>	91 92
<i>Q. Caecilius Metellus Pius, um 99</i>	127
<i>L. Caecilius Metellus, um 89</i>	258 259
<i>Q. Caecilius Metellus Pius, imperator, um 79</i>	351 352
<i>Q. Caecilius Metellus Pius Scipio, imperator, 48-46</i>	483-485
Caesia.	
<i>L. Caesius, um 104</i>	100
Calidia.	
<i>M. Calidius, um 108</i>	91 92
Calpurnia.	
<i>P. Calpurnius Lanarius, um 106</i>	93
<i>L. Calpurnius Piso Caesonius, quaestor, um 100</i>	125 126
<i>L. Calpurnius Piso Frugi, um 89</i>	198-240 717 718
<i>M. Calpurnius Piso M. f. Frugi, um 69</i>	396
<i>C. Calpurnius Piso Frugi, um 64</i>	407-11
<i>Cn. Calpurnius Piso, proquaestor, 49</i>	734
Carisia.	
<i>T. Carisius, triumvir, um 48</i>	478-482
Cassia.	
<i>C. Cassius Longinus, um 109</i>	90
<i>L. Cassius Caecianus, um 90</i>	192-194
<i>L. Cassius Q. f., um 79</i>	350

	No
<i>Q. Cassius Longinus, um 60</i>	422-424
<i>L. Cassius Longinus, um 54</i>	447 448
<i>C. Cassius Longinus, proconsul, imperator, 43-42</i>	557 736
Cipia.	
<i>M. Cippius M. f., um 94</i>	144
Claudia.	
<i>C. Claudius Pulcher, um 106</i>	95
<i>Ap. Claudius Pulcher, quaestor urbanus, um 99</i>	139 140
<i>Ti. Claudius Ti. f. Ap. n. Nero, um 84</i>	296-298
<i>C. Claudius Marcellus, consul, 49</i>	465 466
<i>P. Clodius M. f. Turrinus, quatuorvir, um 43</i>	544 545
<i>C. Clodius C. f. Vestalis, 37-16</i>	584
Cloulia.	
<i>T. Cloulius, um 119</i>	75
<i>T. Cloulius, um 101</i>	121 710
Clovina.	
<i>C. Clovius, praefectus, 46</i>	489
Cocceia.	
<i>M. Cocceius Nerva, proquaestor provincialis, 41</i>	577
Coelia.	
<i>C. Coelius Calvus, triumvir, um 54</i>	454-456
<i>L. Coelius, um 217</i>	665
<i>C. Coelius Calvus, um 94</i>	162-169
Considia.	
<i>C. Considius Nonianus, um 60</i>	426
<i>C. Considius Paetus, 49</i>	469-471
Coponia.	
<i>C. Coponius, praetor, 49</i>	467
Cordia.	
<i>M. Cordius Rufus, triumvir, um 49</i>	472-474 497
Cornelia.	
<i>P. Cornelius Sula, um 200</i>	26
<i>Cn. Cornelius Cn. f. Blasio, um 99</i>	128-131
<i>L. Cornelius Scipio Asiagenus, um 90</i>	178 179
<i>P. Cornelius Lentulus Marcelli f., um 89</i>	254 255
<i>Cn. Cornelius Lentulus P. f. Marcellinus, um 84</i>	292-294
<i>L. Cornelius Sulla Felix, imperator, 87-82</i>	284 337 342 343 432 433
<i>Cn. Cornelius Lentulus P. f. Marcellinus, quaestor, um 74</i>	357 358
<i>P. Cornelius Lentulus P. f. L. n. Spinther, quaestor, um 74</i>	368
<i>Faustus Cornelius Sulla, 64-57</i>	399 400 440
<i>L. Cornelius Lentulus Crus, consul, 49</i>	464-466
<i>P. Cornelius Lentulus Spinther, propraetor, 43-42</i>	557
<i>L. Cornelius Balbus, propraetor, 41</i>	573
Cosconia.	
<i>L. Cosconius M. f., 92</i>	175
Cossutia.	
<i>L. Cossutius C. f. Sabula, um 54</i>	451
<i>C. Cossutius Maridianus, 44</i>	513

	No
Crepereia.	
<i>Q. Crepereius M. f. Rocus, 64-56</i>	398
Crepusia.	
<i>P. Crepusius, um 84</i>	302-306 308 309
Critonia.	
<i>L. Critonius, um 89</i>	257
Cupiennia.	
<i>L. Cupiennius, um 164</i>	37
Curiatia.	
<i>C. Curiatius f. Trigeminus, um 144</i>	695 696
Curtia.	
<i>Q. Curtius, um 114</i>	77
Decia.	
<i>P. Decius Mus, nach 269</i>	651
Decimia.	
<i>C. Decimius Flavus, um 214</i>	21
Deidia.	
<i>T. Deidius, um 112</i>	84
Domitia.	
<i>Cn. Domitius L. f. L. n., um 217</i>	664
<i>Cn. Domitius Cn. f. Cn. n. Ahenobarbus, 129-92</i>	173-177 704
<i>Cn. Domitius Ahenobarbus, um 114</i>	78
<i>Cn. Domitius Ahenobarbus, imperator, 42-36</i>	572 578
Egnatia.	
<i>C. Egnatius Cn. f. Cn. n. Maxumus, um 69</i>	378-382
Egnatuleia.	
<i>C. Egnatuleius C. f., um 101</i>	124
Eppia.	
<i>M. Eppius, legatus, 48-46</i>	484
Fabia.	
<i>Q. Fabius Labeo, um 144</i>	46
<i>Q. Fabius Maximus Eburnus, um 123</i>	70
<i>Numerius Fabius Pictor, um 110</i>	707
<i>C. Fabius (?), um 110</i>	708
<i>C. Fabius C. f. Buteo, um 89</i>	251 252 721-723
<i>L. Fabius L. f. Hispaniensis, quaestor, 82-81</i>	338-340
Fabrinia.	
<i>M. Fabrinus, um 84</i>	729
Fannia.	
<i>M. Fannius C. f., um 149</i>	44
<i>M. Fannius, um 89</i>	257
Farsuleia.	
<i>L. Farsuleius Mensor, um 82</i>	319-321
Flaminia.	
<i>L. Flaminius Cilo, um 94</i>	142
<i>L. Flaminius Chilo, quatuorvir, 44</i>	512 517
Flavia.	
<i>C. Flavius Haemicillus, 44-42</i>	528

	No
Fonteia.	
<i>C. Fonteius, um 112</i>	80-82
<i>M' Fonteius, um 104</i>	99 709
<i>M' Fonteius C. f., um 88</i>	262-264 382
<i>P. Fonteius P. f. Capito, triumvir, um 54</i>	450
Fufia.	
<i>Q. Fufius Kalenus, um 82</i>	330
Fulvia.	
<i>Cn. Fulvius, um 108</i>	91 92
Fundania.	
<i>C. Fundanius, quaestor, um 101</i>	118-120
Furia.	
<i>L. Furius Purpureo, um 214</i>	22
<i>M. Furius L. f. Philus, um 104</i>	101
<i>P. Furius Crassipes, aedilis curulis, um 83</i>	315
<i>L. Furius Cn. f. Brochus, triumvir, um 53</i>	459 460
Gar. . . .	
<i>(Ver. Gar. Ogul.), 87-81</i>	285
Gellia.	
<i>Cn. Gellius, um 149</i>	694
Herennia.	
<i>M. Herennius, um 99</i>	132-138
Horatia.	
<i>Horatius, um 264</i>	15
Hosidia.	
<i>C. Hosidius C. f. Geta, triumvir, um 54</i>	452 453
Hostilia.	
<i>L. Hostilius Saserna, um 46</i>	490-492
Itia.	
<i>L. Itius, um 204</i>	683
Julia.	
<i>L. Julius Caesar, um 136</i>	50
<i>Sex. Julius Caisar, um 134</i>	700
<i>L. Julius Caesar, um 106</i>	96
<i>L. Julius L. f. Caesar, um 90</i>	713
<i>L. Julius Bursio, um 88</i>	265-273
<i>C. Julius Caesar, imperator, dictator, 58-44</i>	431 462 463 477 487-489 504-506 509-513, 515 516
<i>C. Julius Caesar Octavianus, 44-27</i>	529-536 568-570 573-575 579 580 583 588-601 603 604 627-631 735 738 739
Junia.	
<i>C. Junius C. f., um 204</i>	684
<i>M. Junius Silanus, um 174</i>	32
<i>M. Junius Silanus, um 114</i>	77
<i>D. Junius Silanus L. f., um 89</i>	241-250 719 720
<i>M. Junius (Q. Caepio) Brutus, 44-42</i>	522-528 563
<i>D. Junius Brutus, 43</i>	518-520 543
<i>M. Junius Silanus, 34-31</i>	740
Juventia.	
<i>C. Juventius Talna, um 194</i>	30

	No
Licina.	
<i>P. Licinius Nerva, um 110</i>	86
<i>L. Licinius Crassus, censor, 92</i>	173-177
<i>C. Licinius L. f. Macer, um 82</i>	336
<i>P. Licinius Crassus Dives, quaestor, um 58</i>	434
<i>A. Licinius Nerva, triumvir, 49-45</i>	475
<i>P. Licinius Crassus Junianus, legatus pro praetore, 48-46</i>	485
Livineia.	
<i>L. Livineius Regulus, 43-42</i>	558-62
Lollia.	
<i>M. Lollius M. f. Palicanus, um 45</i>	502 503
Lucilia.	
<i>M. Lucilius Rufus, um 89</i>	253
Lucretia.	
<i>Cn. Lucretius Trio, um 164</i>	38
<i>L. Lucretius Trio, um 74</i>	369 370
Lutatia.	
<i>Q. Lutatius Cerco, quaestor, um 104</i>	102
Maenia.	
<i>P. Maenius Antiaticus, um 110</i>	88
Maiania.	
<i>C. Maianius, um 194</i>	31
Mallia.	
<i>T. Mallius, quaestor urbanus, um 99</i>	139 140
Mamilia.	
<i>C. Mamilius Limetanus, um 84</i>	308-314
Manlia.	
<i>A. Manlius Q. f. Sergia, um 135</i>	699
<i>L. Manlius Torquatus, um 104</i>	104
<i>L. Manlius, proquaestor, 8 l.</i>	342 343
<i>L. Manlius Torquatus, triumvir, um 54</i>	458
Marcia.	
<i>Q. Marcius Libo, um 174</i>	34 36 689
<i>M. Marcius M. f., um 119</i>	76
<i>L. Marcius Philippus, um 112</i>	85
<i>Q. Marcius, um 110</i>	708
<i>Q. Marcius Pilipus, um 109</i>	89
<i>C. Marcius Censorinus, um 84</i>	295 728
<i>L. Marcius Censorinus, um 84</i>	307-309
<i>Marcus Philippus, um 60</i>	428
Maria.	
<i>C. Marius C. f. Capito, um 84</i>	286-291
Matiena.	
<i>Matienus, um 234</i>	18
Memmia.	
<i>L. Memmius, um 94</i>	143
<i>C. Memmius L. f. Galeria, um 82</i>	322-325
<i>L. Memmius L. f. Galeria, um 82</i>	322-329
<i>C. Memmius C. f., um 60</i>	429 430
Mettia.	
<i>M. Mettius, 44</i>	515 516

	No
Minatia.	
<i>M. Minatius Sabinus, proquaestor, 46-45</i>	493
Minucia.	
<i>Q. Minucius Rufus, um 149</i>	43
<i>C. Minucius Augurinus, um 129</i>	64
<i>Ti. Minucius C. f. Augurinus, um 114.</i>	79
<i>L. Minucius Thermus, um 106</i>	94
<i>Q. Minucius Thermus, um 90</i>	191
Mucia.	
<i>Mucius Cordus, um 82</i>	330
Mussidia.	
<i>L. Mussidius Longus, 43-42</i>	533 549-552
Naevia.	
<i>Naevius Balbus, um 218</i>	663
<i>C. Naevius Balbus, um 74</i>	359-367
Neria.	
<i>Cn. Nerius, quaestor urbanus, 49</i>	466
Nonia.	
<i>M. Nonius Sufenas, um 60</i>	427
Norbana.	
<i>C. Norbanus, um 84</i>	299-301 730
Numitoria.	
<i>C. Numitorius, um 114</i>	706
Ogul	
<i>(Ver. Gar. Ogul.), 87-81</i>	285
Opeimia.	
<i>L. Opeimius, um 134</i>	56
<i>M. Opeimius, um 134</i>	57
Papia.	
<i>L. Papius, um 79</i>	344-348
<i>L. Papius Celsus, triumvir, um 45</i>	498 499
Papiria.	
<i>M. Papirius Carbo, um 139</i>	47 48 698
Pedania.	
<i>Pedanius Costa, legatus, 44-42</i>	526
Petillia.	
<i>Petillius Capitolinus, 43</i>	538 539
Pinaria.	
<i>Pinarius Natta, um 200</i>	29 687
<i>L. Pinarius Scarpus, imperator, 31</i>	605 628
Plaetoria.	
<i>L. Plaetorius L. f. Cestianus, quaestor, um 74</i>	371
<i>M. Plaetorius Cestianus, aedilis curulis, 69</i>	384-393 731
<i>L. Plaetorius Cestianus, 44-42</i>	522
Plancia.	
<i>Cn. Plancius, aedilis curulis, 54.</i>	441
Plautia.	
<i>P. Plautius Hypsaeus, aedilis curulis, um 58</i>	436-439
<i>A. Plautius, aedilis curulis, 54</i>	442
<i>L. Plautius Plancus, um 45</i>	500 501

Plutia.	No
<i>C. Plutius, 154-134</i>	41
Poblicia.	
<i>C. Poblicius C. f. Malleolus, 92</i>	176
<i>C. Poblicius Malleolus, um 89</i>	258-260 726
<i>C. Poblicius Q. f., um 79</i>	353 354
<i>M. Poblicius, legatus pro praetore, 46-45</i>	494 495
Pompeia.	
<i>Sex. Pompeius Fostulus, um 129</i>	65 66
<i>Q. Pompeius Q. f. Rufus, um 58</i>	432 433
<i>Cn. Pompeius Magnus, proconsul, 49</i>	733 734
<i>Cn. Pompeius Magnus f., imperator, 46-45</i>	493-495
<i>Sex. Pompeius Magnus, imperator, 44</i>	514 546 566 567
Pomponia.	
<i>L. Pomponius Molo, um 94</i>	170
<i>L. Pomponius Cn. f., 92</i>	173
<i>Q. Pomponius Musa, um 64</i>	412-418
Porcia.	
<i>C. Porcius Cato, um 149</i>	42
<i>M. Porcius Laeca, um 129</i>	62
<i>P. Porcius Laeca, um 110</i>	87
<i>M. Porcius Cato, um 101</i>	115-117
<i>L. Porcius Licinus, 92</i>	177
<i>M. Porcius Cato, propraetor, 48-46</i>	486
Postumia.	
<i>L. Postumius Albinus, um 134</i>	55
<i>A. Postumius Sp. f. Albinus, um 89</i>	258 259 261 725
<i>A. Postumius A. f. S. n. Albinus, um 74</i>	375 376
<i>C. Postumius A[̂]T oder T[̂]A, um 64</i>	401
<i>D. Postumius Albinus Bruti f., 44-43</i>	518-520 543
Procilia.	
<i>L. Procilius, f., um 79</i>	355 356
Quinctia.	
<i>T. Quinctius Flaminius, um 134</i>	53 54
<i>Ti. Quinctius Trogus, um 104</i>	105 106
Renia.	
<i>C. Renius, um 154</i>	40
Roscia.	
<i>L. Roscius (?), um 110</i>	708
<i>L. Roscius Fabatus, um 64</i>	402-406
Rubria.	
<i>L. Rubrius Dossenus, um 83</i>	316-318
Rustia.	
<i>L. Rustius, um 71</i>	377
Rutilia.	
<i>L. Rutilius Flaccus, um 79</i>	349
Salvia.	
<i>Q. Salvidienus Salvius Rufus, imperator, consul designatus, 44</i>	574

	No
Satriena.	
<i>P. Satrienus, um 74</i>	372-374
Saufeia.	
<i>L. Saufeius, um 200</i>	28 686
Scribonia.	
<i>C. Scribonius Curio, um 204</i>	24
<i>L. Scribonius Libo, 54</i>	445 446
Sempronia.	
<i>Ti. Sempronius Gracchus, 217-197</i>	666
<i>L. Sempronius Pitio, um 174</i>	691 692
<i>Ti. Sempronius Gracchus, triumvir, quaestor designatus, 38-36</i>	535
Sentia.	
<i>L. Sentius C. f., um 89</i>	724
Sepullia.	
<i>P. Sepullius Macer, quatuorvir, 44</i>	509-511
Sergia.	
<i>M. Sergius Silus, quaestor, um 104</i>	103
Servilia.	
<i>C. Servaeilius M. f., augur, um 124</i>	69
<i>C. Servaeilius, um 123</i>	72 705
<i>Q. Servilius Caepio, quaestor, um 100</i>	125 126
<i>M. Servilius C. f., um 94</i>	145
<i>P. Servilius M. f. Rullus, um 89</i>	256
<i>C. Servaeilius C. f., um 64</i>	419
<i>Q. Caepio (M. Junius) Brutus, 44-42</i>	522-528 563
<i>Servilius Casca Longus, 43-42</i>	563
Sestia.	
<i>L. Sestius, proquaestor, 44-42</i>	527
Sicinia.	
<i>Q. Sicinius, triumvir, 49</i>	467 468
Spurilia.	
<i>A. Spurilius, um 214</i>	678
Sulpicia.	
<i>P. Sulpicius Galba, aedilis curulis, 69</i>	394 395
<i>C. Sulpicius C. f., um 94</i>	171 172
<i>L. Servius Sulpicius Rufus, 44-43</i>	521
Terentia.	
<i>C. Terentius Lucanus, um 214</i>	23 679
<i>M. Terentius Varro, 49</i>	733
Thoria.	
<i>L. Thorius Balbus, um 94</i>	146-161
Titia.	
<i>Q. Titius, um 90</i>	183-186 714
Titinia.	
<i>C. Titinius Gadaeus, um 136</i>	51
Tituria.	
<i>L. Titurius L. f. Sabinus, um 88</i>	278-283 727
Trebania.	
<i>L. Trebanius, um 139</i>	49

	No
Tullia.	
<i>M. Tullius, um 135</i>	52
Valeria.	
<i>C. Valerius C. f. Flaccus, um 209</i>	680 681
<i>L. Valerius Flaccus, um 104</i>	98
<i>C. Valerius Flaccus, imperator, 81</i>	341
<i>Valerius Messalla, 53</i>	461
<i>L. Valerius Acisculus, 46-45</i>	496 497
Vargunteia.	
<i>M. Vargunteius, um 129</i>	63
Ver. . . .	
<i>(Ver. Gar. Ogul.), 87-81</i>	285
Vettia.	
<i>P. Vettius Sabinus, um 101</i>	122 123
<i>T. Vettius Sabinus, um 69</i>	383
Veturia.	
<i>Ti. Veturius, um 129</i>	67
Vibia.	
<i>C. Vibius C. f. Pansa, um 90</i>	187-190 715 716
<i>C. Vibius C. f. C. n. Pansa, 43</i>	540-543
<i>C. Vibius Varus, 43-42</i>	553-556
Vinicia.	
<i>L. Vinicius, um 58</i>	435
Vipsania.	
<i>M. Vipsanius Agrippa, consul designatus, 38</i>	583
Voconia.	
<i>Q. Voconius Vitulus, 43</i>	735
Volteia.	
<i>M. Volteius M. f., um 88</i>	274-277
<i>L. Volteius L. f. Strabo, um 60</i>	425

