Zeitschrift: Historischer Kalender, oder, Der hinkende Bot

Band: 152 (1879)

Rubrik: Kalender der Juden

Nutzungsbedingungen

Die ETH-Bibliothek ist die Anbieterin der digitalisierten Zeitschriften auf E-Periodica. Sie besitzt keine Urheberrechte an den Zeitschriften und ist nicht verantwortlich für deren Inhalte. Die Rechte liegen in der Regel bei den Herausgebern beziehungsweise den externen Rechteinhabern. Das Veröffentlichen von Bildern in Print- und Online-Publikationen sowie auf Social Media-Kanälen oder Webseiten ist nur mit vorheriger Genehmigung der Rechteinhaber erlaubt. Mehr erfahren

Conditions d'utilisation

L'ETH Library est le fournisseur des revues numérisées. Elle ne détient aucun droit d'auteur sur les revues et n'est pas responsable de leur contenu. En règle générale, les droits sont détenus par les éditeurs ou les détenteurs de droits externes. La reproduction d'images dans des publications imprimées ou en ligne ainsi que sur des canaux de médias sociaux ou des sites web n'est autorisée qu'avec l'accord préalable des détenteurs des droits. En savoir plus

Terms of use

The ETH Library is the provider of the digitised journals. It does not own any copyrights to the journals and is not responsible for their content. The rights usually lie with the publishers or the external rights holders. Publishing images in print and online publications, as well as on social media channels or websites, is only permitted with the prior consent of the rights holders. Find out more

Download PDF: 02.10.2025

ETH-Bibliothek Zürich, E-Periodica, https://www.e-periodica.ch

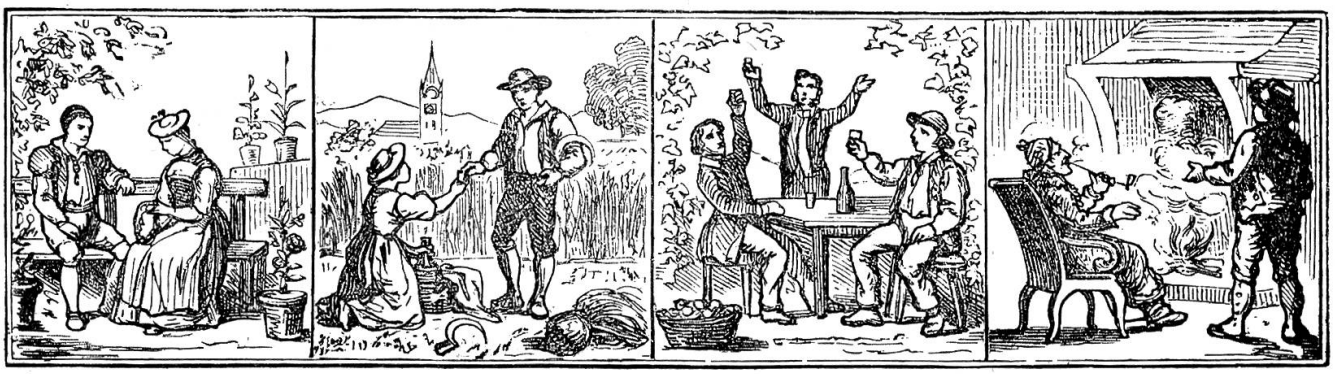

Kalender der Juden.

Das 5639. Jahr der Welt und der Anfang des 5640. Jahres.

1878		Neumonde und Feste.
Dezember	27	Der 1. Tebet des Jahres 5639
1879.		
Januar	5	„ 10. — Fasten. Belagerung Jerusalems.
„	25	„ 1. Schebat.
Februar	24	„ 1. Adar.
März	6	„ 11. — Fasten-Esther.
„	9	„ 14. — Purim oder Hamansfest.
„	10	„ 15. — Schuschan-Purim.
„	25	„ 1. Nisan.
April	8	„ 15. — Passah oder Osterfest, Anfang. *
„	9	„ 16. — Zweites Fest. *
„	14	„ 21. — Siebentes Fest. *
„	15	„ 22. — Passah-Ende. *
„	24	„ 1. Ijar.
Mai	11	„ 18. — Lag-B'omer oder Schülerfest.
„	23	„ 1. Sivan.
„	28	„ 6. — Wochen- oder Pfingstfest. *
„	29	„ 7. — Zweites Fest. *
Juni	22	„ 1. Thamuz.

1879.		Neumonde und Feste.
Juli	8	Der 17. Thamuz. Fasten. Tempel-Eroberung.
„	21	„ 1. Ab.
„	29	„ 9. — Fasten. Tempel-Verbrennung. *
August	20	„ 1. Elul.
		5640. Jahr.
September	18	Der 1. Tischri. Neujahrsfest.*
„	19	„ 2. — Zweites Fest. *
„	21	„ 4. — Fasten-Gedaljah.
„	27	„ 10. — Versöhnungs-Fest oder Lange Nacht.*
Oktober	2	„ 15. — Laubhüttenfest. *
„	3	„ 16. — Zweites Fest. *
„	8	„ 21. — Palmenfest.
„	9	„ 22. — Versammlung od. Laubhütten-Ende.*
„	10	„ 23. — Gesetzes-Freude. *
„	18	„ 1. Marcheschwan.
November	16	„ 1. Kislev.
Dezember	10	„ 25. — Tempelweihe.
„	16	„ 1. Tebet.
„	25	„ 10. — Fasten. Bel. Jerus.

Die mit * bezeichneten Feste werden strenge gefeiert.

Von den vier Jahreszeiten.

Vom Winter.

Das Winterquartal hat den 21. Christmonat des vorigen Jahres, Abends 11 Uhr 10 Minuten, wann die Sonne in das Zeichen des Steinbocks trat, seinen Anfang genommen.