Zeitschrift: Historischer Kalender, oder, Der hinkende Bot
Band: - (1845)

Artikel: Kalender
Autor: [s.n.]
DOI: https://doi.org/10.5169/seals-654793

Nutzungsbedingungen
Die ETH-Bibliothek ist die Anbieterin der digitalisierten Zeitschriften auf E-Periodica. Sie besitzt keine Urheberrechte an den Zeitschriften und ist nicht verantwortlich für deren Inhalte. Die Rechte liegen in der Regel bei den Herausgebern beziehungsweise den externen Rechteinhabern. Das Veröffentlichen von Bildern in Print- und Online-Publikationen sowie auf Social Media-Kanälen oder Webseiten ist nur mit vorheriger Genehmigung der Rechteinhaber erlaubt. Mehr erfahren

Conditions d'utilisation
L'ETH Library est le fournisseur des revues numérisées. Elle ne détient aucun droit d'auteur sur les revues et n'est pas responsable de leur contenu. En règle générale, les droits sont détenus par les éditeurs ou les détenteurs de droits externes. La reproduction d'images dans des publications imprimées ou en ligne ainsi que sur des canaux de médias sociaux ou des sites web n'est autorisée qu'avec l'accord préalable des détenteurs des droits. En savoir plus

Terms of use
The ETH Library is the provider of the digitised journals. It does not own any copyrights to the journals and is not responsible for their content. The rights usually lie with the publishers or the external rights holders. Publishing images in print and online publications, as well as on social media channels or websites, is only permitted with the prior consent of the rights holders. Find out more

Download PDF: 30.11.2025

ETH-Bibliothek Zürich, E-Periodica, https://www.e-periodica.ch

Verbesserter Jenner.			☾ Lauf.	Planetenstellung.	Tagsl. st.	m.	Alter Christmonat.
mitwoch	1	Neujahr	♎ ☾Aufg	☾ 3. 51 n. △♄, ✶♀	8	30	20 Achilles
donstag	2	Abel	♎ 1 u. v.	□☿, ☥ ☉schein	8	31	21 Thomas, Apost.
freitag	3	Isaak, Enoch	♒ 2	12	☿Ret. □♄ freund-	8	32	22 Chiridonius
samstag	4	Elias, Loth	♒ 3	28	☌♂, △♃ lich	8	33	23 Dagobert
1.	Weise aus Morgenland,		Mat. 2	Sonnenaufg. 7 u. 49 m.			Untergang 4 u. 23 m.
Sont.	5	Simeon	♑ 4	42	☾ im ♌, ☌♀	8	34	24 4. Adv. Ad., Eva
montag	6	H. 3 Kön., Epiph.	♑ 5	50	☽ □♃ heiter	8	36	25 Christag
dienstag	7	Verid., Isid.	♒ Unterg		☾ Per. ✶☿♃	8	37	26 Stephanus
mitwoch	8	Erhard	♒ nachm.		● 7. 43 v. ☌☿	8	39	27 Joh. Evang.
donstag	9	Julian	♓ 6	21	☌♄, ✶♃ wind	8	40	28 Kindleintag
freitag	10	Samson	♓ 7	40	□♂, ✶♀ schnee-	8	42	29 Thomas, Bisch.
samstag	11	Diethelm	♈ 8	55	✶☿♂ gewölk	8	43	30 David
2.	Jesus 12 Jahre alt,		Luk. 2	Sonnenaufg. 7 u. 46 m.			Untergang 4 u. 31 m.
Sont.	12	1 n Ep. E., Sat.	♈ 10	6	☌☿☉, □♀, ✶☿	8	45	31 Sylvester
		Anbr. des Tages 5. 50			Abschied 6. 30			Alter Jenner 1845
montag	13	Hilarius, 20 Tag	♉ 11	15	☌♃, △♂, ✶♄	8	47	1 Neujahr
dienstag	14	Felix, Priest.	♉ U. V.		□☿ neblicht	8	49	2 Abel
mitwoch	15	Maurus	♉ 0	22	☽ 9. 21 v. △♀	8	51	3 Isaak
donstag	16	Marcellus	♉ 1	28	□♄ ☉schein	8	53	4 Elias, Loth
freitag	17	Antonius	♉ 2	31	△☿, ☍♂	8	55	5 Simeon
samstag	18	Prisca	♉ 3	31	☾ ♍, □♀♃, ♃ ♉	8	57	6 H. 3 Kön. L. M. P.
3.	Arbeiter im Weinberg,		Mat 20	Sonnenaufg. 7 u. 42 m.			Untergang 4 u. 41 m.
Sont.	19	Sept. Potentia	♊ 4	26	☾ ☾ Ap. ♀ in ♋	8	59	7 1 n Ep. Ver., Isid.
montag	20	Fabian, Sebast.	♊ 5	15	☉ in ♋, ♂ in ♋	9	1	8 Erhard
dienstag	21	Agnes, Meinr.	♋ 5	58	☍♀, □♃	9	4	9 Julian
mitwoch	22	Vincentius	♋ Afg. n.		☍☿ kalt	9	6	10 Samson
donstag	23	Emerentia	♌ 5	6	● 2. 50 u. ☿Dir.	9	9	11 Diethelm
freitag	24	Timotheus	♌ 6	11	☍♄, ☥ wind	9	11	12 Ernst, Sat.
samstag	25	Pauli Bekehrung	♌ 7	18	□♂ hell	9	14	13 Hilar., 20 Tag
4.	Gleichniß vom Säemann,		Luk. 8	Sonnenaufg. 7 u. 35 m.			Untergang 4 u. 51 m.
Sont.	26	Sex. Polycarpus	♍ 8	26	△☿, △♀ kalt	9	16	14 2. Fel., Priest.
montag	27	Joh. Chrysost.	♍ 9	36	☍ ↗ duftig	9	19	15 Maurus
dienstag	28	Carolus	♎ 10	47	☍♃, □♀, ✶♂	9	22	16 Marcellus
mitwoch	29	Valeria	♎ 11	59	☌♄☉, □♀ hell	9	24	17 Antonius
donstag	30	Adelgunda	♒ A. V.		□♄, ☥ ☉schein	9	27	18 Prisca
freitag	31	Virgilius	♒ 1	12	☾ 2. 26 v. ✶♀, ✶♀	9	30	19 Potentia

Das letzte Viertel den 1. um 3 U. 51 min. Nachm. macht hell.

Der Neumond den 8. um 7 U. 43 min. Vorm. erregt Winde und Schnee.

Das erste Viertel den 15. um 9 U. 21 min. Vorm. heitert auf. — Der Vollmond den 23. um 2 U. 50 min Nachm. bewirkt Sonnenschein.

Das letzte Viertel den 31. um 2 U. 26 min. Vorm. bringt Sturm und Schneegestöber.

Haus- und Bauernregeln im Jenner. (Januarius.)

Im Jenner kann man sehen, was für Witterung in jedem Monat des Jahres kommen wird, denn ist der Anfang, das Mittel und das Ende gut, so sagen die Alten: es giebt ein gedeihliches Jahr; wenn es um diese Zeit donnert, bedeutet es große Kälte.

Der Wassermann.

Daß der Wassermann das Jahr anfängt, gefällt vielen nicht, die lieber Wein trinken. Obschon dieses Zeichen noch auf keinem Wirthshausschilde steht, so ist doch mancher Wirth selber heimlich ein Wassermann.

Im Januar viel Regen, wenig Schnee,
Thut Bergen, Thälern und Bäumen weh.

Januar warm, daß Gott erbarm!
Tanzen im Januar die Mucken,
Muß der Bauer nach dem Futter gucken.
Nebel im Januar macht ein naß Frühjahr.

Anno 1846	fällt	die	Ostern	den	12. April.
= 1847	=	=	=	=	4. April.
= 1848	=	=	=	=	23. April.
= 1849	=	=	=	=	8. April.
= 1850	=	=	=	=	31. Merz.
= 1851	=	=	=	=	20. April.
= 1852	=	=	=	=	11. April.
= 1853	=	=	=	=	27. Merz.
= 1854	=	=	=	=	16. April.
= 1855	=	=	=	=	8. April.
= 1856	=	=	=	=	23. Merz.
= 1857	=	=	=	=	12. April.
= 1858	=	=	=	=	4. April.
= 1859	=	=	=	=	24. April.
= 1860	=	=	=	=	8. April.
= 1861	=	=	=	=	31. Merz.

Jahrmärkte,

nach dem Alphabet eingerichtet.

Jahrmärkte im Jenner.

Aeschi 14 Albeuf 13
Alzheim 17 Altorf 30
Appenzell 8
Aarburg 13
Baden 28 Belfort 6
Bern 7, 14
Bischoffzell 30 Boll 30
Bremgarten 27
Brieg 17 Chur 2
Dannemarie 7 Delle 20
Dießenhofen 13
Echendes 2
Ellwangen 7 V.
Engen 30 Ettiswyl 28
Fischbach 6
Freiburg 5 Greyerz 29
Giromagny 14
Habsheim 13
Hericourt 30
Iferten 28 Ilanz 14
Klingnau 7
Knonau 6 J.
Küblis 17 V.
Kulm 17 Leipzig 1
Locle 4 Lücens 3
Luzern 27
Maßmünster 20
Martinach 27
Mellingen 20
Meyenberg 25
Morsee 1
Mömpelgard 13
Münster im C. Luz. 30
Neubreisach 17
Neuenburg 29
Närnberg 6
Nidau 28
Oensingen 27 Olten 27
Pruntrut 20
Rapperswyl 29
Rheinfelden 29
Romont 14
Rötschmond 17
Sanen 3 Schopfen 5
Schüpfen 2
Schwyz 27
Seengen 14 Seewen 29
Sempach 2
Seignelegier 27
Solothurn 14
Stülingen 6
St. Aubin 2 Stein 20
St. Claude 7, 25
St. Ursanne 13
Sursee 13 Thann 13
Ulm 21 V.
Unterseen 29
Utznach 21 V.
Vivis 21
Weinfelden 29
Winterthur 30
Zofingen 6

Das Verzeichniß der hierin enthaltenen Jahr- und Viehmärkte ist mit besonderem Fleiß untersucht und abgefaßt worden; wenn aber dessen ungeachtet einige Jahrmärkte ausgelassen oder unrichtig angezeigt sein sollten, so bittet der Verleger dieses Kalenders die Tit. Gemeindsbehörden, ihm gefälligst davon Nachricht zu ertheilen.

Verbesserter Hornung.			☾ Lauf.	Planetenstellung.	Tagsl. st. m.	Alter Jenner.
samstag	1 Brigitta	♒	2 24	☾ im ♌, ☌♂ s. nahe	9 33	20 Fab. Sebast.
5.	Vom Blinden am Wege,		Luk. 18	Sonnenaufg. 7 u. 26 m		Untergang 5 u. 2 m.
Sont.	2 Hrnf. Lichtmeß	♒	3 33	☌☿♀, ✶♄ naß	9 36	21 3. Agn., Meinr.
montag	3 Blasius	♓	4 35	□♃ schnee	9 39	22 Vincentius
dienstag	4 Veronica	♓	5 26	☾ Per. ☌♀, ☌☿	9 42	23 Emerentia
mitwoch	5 Aschm. Agatha	♓	6 9	☿ gr. westl. Ausw.	9 45	24 Timotheus
donstag	6 Dorothea	♈	Unterg	● 7.6 n. ✶♂♄, ☌♄	9 48	25 Pauli Bekehr.
freitag	7 Richard	♈	nachm.	↗ ⊕ bewölkt	9 51	26 Polycarpus
samstag	8 Salomon	♈	7 42	□♂ unfreundlich	9 54	27 Joh. Chrysost.
6.	Jesus wird versucht,		Mat. 4	Sonnenaufg. 7 u. 16 m.		Untergang 5 u. 13 m.
Sont.	9 Inv. Apollonia	♉	8 55	✶☿, ✶♀ schnee	9 57	28 4. Carolus
montag	10 Scholastika	♉	10 4	☌♃, ☌♄, △♂	10 0	29 Valeria
dienstag	11 Euphrosina	♉	11 12	□♀ düster	10 3	30 Adelgunda
mitwoch	12 Fronf. Susanna	♉	U. V.	☾ in ♋, □♀	10 6	31 Virgil
	Anbr. des Tages 5. 13			Abschied 7. 17		Alter Hornung.
donstag	13 Jonas	♉	0 16	☿ in ♋, □♄	10 9	1 Brigitta
freitag	14 Valentin	♉	1 19	☽ 5.30 v. ☾ im ♍	10 12	2 Lichtmeß
samstag	15 Faustinus	♊	2 26	✶♃, △♄ wind	10 15	3 Blasius
7.	Cananäische Tochter,		Mat 15	Sonnenaufg. 7 u. 5 m.		Untergang 5 u. 24 m.
Sont.	16 Rem. Juliana	♊	3 8	☾ Ap. ✶♀♃, ☌♂	10 19	4 5. Veronica
montag	17 Donatus	♋	3 54	✶☿♃, □♃	10 22	5 Agatha
dienstag	18 Gabinus	♋	4 34	☉ in ♓ schnee	10 25	6 Dorothea
mitwoch	19 Gubertus	♋	5 7	△♃ stürmisch	10 29	7 Richard
donstag	20 Euchar., Emma	♌	5 37	☌☿, ☌♀, ☌♄	10 32	8 Salomon
freitag	21 Felix, Bisch.	♌	Afg. u.	☌☿♀	10 35	9 Apollonia
samstag	22 Petri Stuhlf.	♍	6 15	● 7.17 v. ☌☾♄ s. nahe	10 38	10 Scholastika
8.	Jesus treibt Teufel aus,		Luk. 11	Sonnenaufg. 6 u. 43 m		Untergang 5 u. 35 m.
Sont.	23 Oc. Josua	♍	7 24	□♂ ✠ wind	10 42	11 Sept. Euph.
montag	24 Matthias, Apost.	♎	8 36	☌♃ schnee	10 45	12 Susanna
dienstag	25 Viktor	♎	9 49	△♀, ✶♂, △♄	10 48	13 Jonas
mitwoch	26 Mittef. Nestor	♏	11 3	✠ ☥ ☉schein	10 52	14 Valentin
donstag	27 Sara	♏	A. V.	□♀, □♄ schnee	10 55	15 Faustinus
freitag	28 Leander	♏	0 15	☾ im ♌, □♀ trüb	10 58	16 Juliana

Der Neumond den 6. um 7 U. 6 min. Nachm. wird Schneefall verursachen.

Das erste Viertel den 14. um 5 U. 30 min. Vorm. kann Sturm und nasses Wetter bringen.

Der Vollmond den 22. um 7 U. 17 min. Vorm. ist von ungestümem Wetter begleitet.

Haus- und Bauernregeln im Hornung. (Februarius.)

Wie es am Ascher-Mittwoch wittert, so soll es die ganze Fasten wittern. Wenn der Hornung warm ist, so pflegt gemeiniglich ein kalter Frühling darauf zu folgen; am beßten ist, wie die Alten sagten: wenn er viel Wind, Schnee und unlustiges Wetter bringt.

Die Fische.

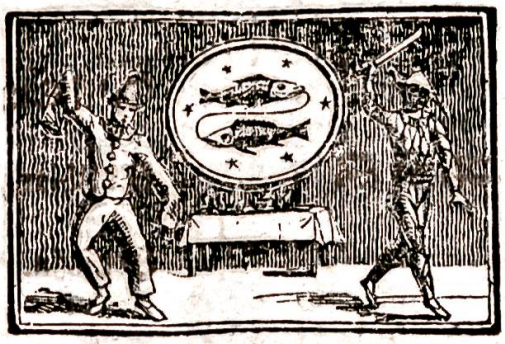

Es ist eine besondere, löbliche Eigenschaft an diesen Thieren, daß sie immer schweigen, und nie einen Laut von sich geben. Das hilft aber nichts den Kindern, die in diesem Zeichen geboren werden, wie das gar Mancher an seiner Frau erfährt.

Wenn die Katz' im Februar liegt in der Sonne, so muß sie im März hinter'n Ofen.

Wenn's im Hornung nicht recht wintert, so kommt die Kälte um Ostern.

Petri Stuhlfeier kalt,
Die Kält' noch länger anhalt.

Gute Gedanken.

Noth kann bessern und verschlimmern, je nachdem der Mensch ist, den sie trifft. Der Eine lernt dabei arbeiten und sparen, der Andere lernt — stehlen oder betteln! Der Regen bringt keinen Samen in den Boden, aber er macht den wachsen, der darin ist, hier Kraut, dort Unkraut.

—

Doch ist Unglück meistens besser als Glück! Aus der Schule des Kreuzes sind größere und bessere Menschen hervorgegangen, als aus einem Leben in täglicher Freude und Herrlichkeit.

—

Das Unglück ist darum ein guter Schulmeister; für Viele leider der einzige. Er schont freilich der Ruthe nicht; aber es giebt der unartigen Kinder genug, die ohne Ruthe nicht erzogen werden können.

—

Jahrmärkte im Hornung.

Altorf 27
Abbeviller 4
Altkirch 27
Appenzell 5
Aarberg 12
Aarau 26
Ballstall 3 Belfort 3
Bern 4 V.
Besançon 4 Biel 6
Breitenbach 18
Brugg 11 Bülach 25
Büren 26
Burgdorf 20
Buckten, K. Basel 19
Chur 6 Cläven 10
Collonges 15
Colmar 26 Delle 17
Davos 3
Delsberg 5
Diengen 2
Dießenhofen 3
Dornach 3
Eglisau 4
Elgg 12
Estavayer 19
Freiburg im Uechtl. 21
Frik 3
Giromagny 11
Grandvillard 11
Grenchen 10
Grüningen 18
Gossau 3
Habsheim 10
Hauptwyl 3
Herisau 7
Hundwyl 25 Ilanz 18
Langenthal 25
Langnau 26
Laufen 3
Landser 12
Lenzburg 6
Lichtensteig 3
Liestall 12
Lörach 26
Lausanne 14
Madiswyl 28
Metmenstetten 6
Mömpelgard 10
Monthey 1
Morsee 26
Morey 18
Muri, K. Aargau 3
Murten 12
Neuenstadt i. S.W. 26
Oesch 6 Orbe 10
Oetikon 27
Petterlingen 13
Pfeffikon 9 Pfirdt 11
Pruntrut 17
Reiden 10
Romont 25
Ringoldswyl 10
Rue 5
Russach 14
Saignelegier 3
Schaffhausen 11
Schwellbrunn 11
Sidwald 27
Solothurn 4
Sulz 19
Stüblingen 26
Thun 8 Thann 10
Ueberlingen 5
Ulm 11 Unterhallau 3
Waldenburg 10
Wangen 13
Wolfach 26
Wiflisburg 7
Willisau 3
Wyl 11
Zofingen 4
Zweisimmen 5

	Verbesserter März.	☾ Lauf.	Planetenstellung.	Tagsl. st.	m.	Alter Hornung.
samstag	1 Albinus	1 24	☾ 10. 44 v. △♃	11	2	17 Donatus
9.	Jesus speiset 5000 Mann,	Joh. 6	Sonnenaufg. 6 u. 40 m.			Untergang 5 u. 45 m.
Sont.	2 Læt. Simplicius	2 25	☾ ☌♂, ✶♀, ✶☿	11	5	18 Sex. Gabinus
montag	3 Kunigunda	3 20	☾ Per. ✶☿♂ □♃	11	8	19 Gubertus
dienstag	4 Adrian	4 5	frostig	11	12	20 Euchar., Emma
mitwoch	5 Eusebius	4 42	☿ in ♒, ☌♄, ✶♃	11	15	21 Felix, Bisch.
donstag	6 Fridolin	5 13	☌♀ wind	11	19	22 Petri Stuhlf.
freitag	7 Felicitas	Unterg	✶♀♂, ☌☿ rauh	11	22	23 Josua
samstag	8 Philemon	nachm.	● 7.7 v. ☿ in ♒, ☌♂	11	26	24 Matthias, Ap.
10.	Juden wollen Jes. steinigen,	Joh. 8	Sonnenaufg. 6 u. 26 m.			Untergang 5 u. 55 m.
Sont.	9 Jud. 40 Ritter	7 43	☌♃, □♂ wind	11	29	25 Hrnfaßn. Viktor
montag	10 Alexander	8 53	✶♄ unge-	11	32	26 Nestor
dienstag	11 Manasses	10 0	△♂ stüm	11	35	27 Sara
mitwoch	12 Gregorius	11 4	□♄, ♈ stürmisch	11	39	28 Aschm. Leand.
	Anbr. des Tages 4. 25		Abschied 7. 55			Alter März.
donstag	13 Macedonius	U. V.	☾ im ♍, ✠ ☉ sch.	11	42	1 Albinus
freitag	14 Zacharias	0 3	□♀, ✶♃ ver-	11	45	2 Simplicius
samstag	15 Longinus	0 57	☾ □☿, ☘ änderlich	11	49	3 Kunigunda
11.	Chr. Einzug zu Jerusalem,	Mat 21	Sonnenaufg. 6 u. 13 m.			Untergang 6 u. 5 m.
Sont.	16 Palmt. Heribert	1 46	☽ 2. 23 v. ☾ Apr. ☌♂	11	52	4 Liv. Adrian
montag	17 Gertrud	2 28	□♃, ✌ schnee-	11	56	5 Eusebius
dienstag	18 Gabriel	3 5	△☿ gewölk	11	59	6 Fridolin
mitwoch	19 Josephus	3 36	△♃ unfreundlich	12	3	7 Fronf. Felic.
donstag	20 Gründ. Eman.	4 3	☉ in ♓, L. u. N. gl.	12	6	8 Philemon
freitag	21 Charf. Benedikt	4 29	♀ in ♓, ☌♄	12	10	9 40 Ritter
samstag	22 Vigandus	4 53	☌♀☉, ☌♀ naß	12	13	10 Alexander
12.	Auferstehung Christi,	Mar 16	Sonnenaufg. 5 u. 59 m.			Untergang 6 u. 15 m.
Sont.	23 Ostern Flor.	Afg. n.	● 8. 49 n. ☌♀	12	16	11 Rem. Manasses
montag	24 Gustav	7 33	☌♃, □♂, △♄	12	20	12 Gregor
dienstag	25 Maria Verk.	8 48	regnerisch	12	23	13 Macedonius
mitwoch	26 Cäsar	10 2	□♄, ☘ feucht	12	27	14 Zacharias
donstag	27 Ruprecht	11 14	☾ im ♎, □☿♂	12	30	15 Longin., Math.
freitag	28 Prisens	A. V.	☾ Per. wind	12	33	16 Heribert
samstag	29 Eustachius	0 19	☌♃, ✶☿♄, ☌♂	12	36	17 Gertrud
13.	Jes. erscheint den Jüngern,	Joh. 20	Sonnenaufg. 5 u. 45 m.			Untergang 6 u. 24 m.
Sont.	30 Quasim. g. Guido	1 16	☾ 3. 31 n. ☉ schein	12	39	18 Oc. Gabriel
montag	31 Hermann	2 3	□♀, □♃ lieblich	12	43	19 Joseph

Das letzte Viertel den 1. um 10 U. 44 min. Vorm. bringt raube Winde.
Der Neumond den 8. um 7 U. 7 min. Vorm. erregt Sturm.

Das erste Viertel den 16. um 2 U. 23 min. Vorm. könnte noch Schnee bringen. — Der Vollmond den 23. um 8 U. 49 min. Nachm. Regen.
Letztes Viert. d. 30 um 3 U. 31 m. N. heitere Tage.

Haus- und Bauernregeln im Märzen. (Martius.)

Ein Kukuk der im Märzen schreiet, ein Storch der viel klappert, und wenn die wilden Gänse sich sehen lassen, verkündigen einen warmen Frühling. So viel Nebel im Märzen, so viel Schlagregen und Gewässer im Sommer.

Der Widder.

Es giebt deren gehörnte und ungehörnte. Die zweibeinigen, die Hörner tragen, haben aber keine Wolle! Das ist kurios.

März nicht zu trocken, nicht zu naß,
Füllt den Bauern Kist' und Faß.
Märzenschnee thut den Früchten weh.
Feuchter März ist der Bauern Schmerz,
Märzenstaub bringt Gras und Laub,
Märzenwinde, Aprillenregen,
Verheißen im Mai großen Segen.
Benedikt macht Zwiebeln dick.
Gertrud ist die erste Gärtnerin.

Wenn's am Josephtag schön ist, so giebts ein gutes Jahr.

Lerne deine Bestimmung kennen! Ein Mensch, der nicht weiß, warum und wozu er auf der Welt ist, gleicht einem Bettler, dem es gleich viel ist, in welches Dorf er kommt, wenn er nur so viel Brod erhält, als er heute braucht.

Nicht das Wissen allein ist unseres Daseins Bestimmung; nicht das Wollen der Weg zum Heil, sondern das Thun mit dem Wissen verbunden. Der Baum wird nach seinen Früchten erkennt, so der Mensch an seinen Thaten.

Der Ungläubige gleicht einem heidnischen Götzenbilde; die Schrift sagt von ihnen: sie haben Augen und sehen nicht, Ohren und hören nicht, und mit ihren Herzen verstehen sie nicht. Wie können sie dermaleinst selig werden?

Jahrmärkte im März.

Aelen 12 Abbeviller 18
Altkirch 13, 27
Appenzell 5
Arberg 12 Arburg 19
Arwangen 13
Aubonne 18 Belfort 3
Bern 4 V. Biel 6
Blamont 6 Boll 11
Bleienbach 10 Brieg 27
Chaux-de-fonds 11
Clüses 25
Coppet 25 Cossoney 13
Courrendelin 17
Darmstadt 25 Davos 17
Delsberg 19 Delle 17
Diengen 31
Dießenhofen 10
Erlenbach 11 V.
Ermensee 10 Fenin 3
Fischingen 27
Fontaines 18
Frankfurt 25
Frauenfeld 3, 25
Freiburg im Breisg. 13
Frutigen 7 Gaiß 4
Genf 31 Gelterkinden 5
Giromagny 11
Grandvillard 11
Greyerz 19 Horgen 6
Herzogenbuchsee 5
Huttwyl 12 Ilanz 18
Iferten 18 Ins 19
Kerzers 27 Klingnau 19
Kölliken 19 V.
Konstanz 24
Kyburg 19 Kulm 14
Landeron 10
Laupen 27 Lasarraz 4
Lauffenburg 25
Lignieres 23 Locle 25
Lichtensteig 31
Luzern 4 Malleray 13
Maßmünster 24
Milden 5
Mömpelgard 10
Montfaucon 24
Montbey 26 Morsee 26
Motier-Travers 14
Mülhausen 4, 25
Münster i. Greg. Th. 12
Muttenz 10 Nozeroy 31
Neubreisach 19
Neuenstadt a. Biels. 25
Neus 6 Nidau 18
Niedersept 5 Olten 17
Nürnberg 26 Pfirdt 25
Petterlingen 27
Pruntrut 17 Ragaz 19
Rapperswyl 26
Reichenbach 18
Reichensee 17 Reiden 24
Rothenflueh 19
Rötschmund 13
Rue 12 Saanen 14
Schinznacht 13
Schwyz 17
Seengen 11 Seewis 4
Seignelegier 3
Sekingen 6 V.
Sierenz 19 Signau 13
Solothurn 4, 25
Stanz 27 Sursee 6
Sumiswald 14
St. Aubin 26
St. Blaise 3
St. Claude 18
Thann 10 Travers 23
Unterseen 5
Utznach 1, 22
Verrieres 21
Vielmergen 22
Wegenstetten 18
Wädenschweil 28
Zofingen 25 Zug 25
Zurzach 1, 10
Zweisimmen 27

Verbesserter April.			☾ Lauf.	Planetenstellung.	Tagsl. st.	m.	Alter März.	
dienstag	1	Hugo, Bisch.	2 42	♀ in ♋, ☌♀ schön	12	46	20	Emanuel
mitwoch	2	Abundus	3 15	☍♄, ☌☿, ☌♃	12	50	21	Benedikt
donstag	3	Stanislaus	3 42	♉ ☘ angenehm	12	53	22	Vigandus
freitag	4	Ambrosius	4 8	□♄♃ ☉ schein	12	57	23	Fidelis
samstag	5	Joel	4 32	☌♃♄, ☿ in ♋ ☍♅	13	0	24	Gustav
14.		Vom guten Hirten,	Joh. 10	Sonnenaufg. 5 u. 31 m.				Untergang 6 u. 34 m.
Sont.	6	Mis. d. Iren.	Utg. n.	● 8. 11 n. ☍♃, □☍	13	3	25	Læt. Mar. Verk.
montag	7	Cölestinus	7 43	♈ ☍♃ ☉, ☌♄☉	13	7	26	Cäsar
dienstag	8	Maria in Eg.	8 49	☍☿ wind	13	10	27	Ruprecht
mitwoch	9	Sybilla	9 51	☾ im ♉, □☍☉	13	13	28	Priscus
donstag	10	Ezechiel	10 48	☯ ⊕ regnerisch	13	17	29	Eustachius
freitag	11	Leo Pabst	11 38	☌ ☌♀, ☌♃, △♄	13	20	30	Guido
samstag	12	Julius Pabst	U. V.	☾ Ap. feucht	13	23	31	Hermann
		Anbr. des Tages 3. 12		Abschied 8. 52				Alter April.
15.		Ueber ein Kleines ꝛc.	Joh. 16	Sonnenaufg. 5 u. 18 m.				Untergang 6 u. 44 m.
Sont.	13	Jub. Egesippus	0 23	☌☿ regen	13	26	1	Jud. Hugo, B.
montag	14	Tiburtius	1 1	☽ 9. 54 n. ☌☍, □♃	13	30	2	Abundus
dienstag	15	Olimpius	1 34	☌♆♄ unstet	13	33	3	Stanislaus
mitwoch	16	Daniel	2 3	□☿, ☌♄, △♃	13	36	4	Ambrosius
donstag	17	Rudolf	2 29	☍♀♃, ♀ in gr. östl.	13	39	5	Joel
freitag	18	Valerius	2 53	□☿♄ Ausw.	13	42	6	Ireneus
samstag	19	Werner	3 18	△☿, △☍ ver-	13	45	7	Cölestinus
16.		Chr. verheißt den Tröster,	Joh. 16	Sonnenaufg. 5 u. 6 m.				Untergang 6 u. 54 m.
Sont.	20	Cant. Herkules	3 44	☉ in ♉ änderlich	13	48	8	Palmt. M. in Eg.
montag	21	Anselm	Afg. n.	☌♀, ☌♃, □☍	13	52	9	Sybilla
dienstag	22	Cajus	7 43	● 7. 42 v. wind	13	55	10	Ezechiel
mitwoch	23	Georg	8 59	☾ im ♌, ☌☿, □♄	13	58	11	Leo, Pabst
donstag	24	Albrecht	10 9	☾ Per. □♀☍	14	1	12	Gründ. Julius
freitag	25	Markus Ev.	11 10	☾ ♀ in ♉, △♃	14	4	13	Charfr. Eges.
samstag	26	Anacletus	A. V.	△♀, ☍ regen	14	7	14	Tiburtius
17.		So ihr den Vater bittet,	Joh. 16	Sonnenaufg. 4 u. 53 m.				Untergang 7 u. 3 m.
Sont.	27	Rog. Anastasius	0 1	☿ Ret., ☍ in ♉	14	10	15	Ostern Olimp.
montag	28	Vitalis	0 43	☾ 11. 50 n. ☍☍, □♀	14	13	16	Daniel
dienstag	29	Petrus, Märt.	1 17	☍♄, □☿, ☌♃	14	16	17	Rudolf
mitwoch	30	Quirinus	1 46	♊ ♋ freundlich	14	19	18	Valerius

Der Neumond den 6. um 8 U. 11 min. Nachm. verursacht Regen.

Das erste Viertel den 14. um 9 U. 54 min. Nachm. bringt abwechselnde Witterung.

Der Vollmond den 22. um 7 U. 42 min. Vorm. erzeugt Wind mit Regen.

Das letzte Viertel d. 28. um 11 U. 50 min. Nachm. dürfte aufheitern.

Haus- und Bauernregeln im April. (Aprilis.)

Ein trockener April ist dem Erdreich nachtheilig, hingegen ein nasser allen Feldfrüchten gedeihlich. Ist's am Palmtag schön, hell und klar, so giebt's ein gut und fruchtbar Jahr. Wenn's am Charfreitag regnet, hoffet man ein gesegnet Jahr.

Der Stier.

Es giebt leider viele Leute, die mit ihren Reden dreinfahren, „wie-n-e Muni i-ne Chrishufe," wenn sie schon im Uebrigen einem Stier nicht gleichen, auch nicht in diesem Zeichen geboren sind.

Aprillenschnee dünget, Märzenschnee frißt.
Aprillenschnee ist der Grasbrüter.
Aprillenregen — großer Seegen.
Trockener April, nicht der Bauern Will'.
Wen der März nicht will, den nimmt der April.

Jahrmärkte im April.

Aelen 16 Albenf 28
Altenheim 27
Arberg 23
Baden 23 Bauma 4
Belfort 7
Bern 1 M. V.
Berneck 29 Bevair 1
Biel 24
Bischoffzell 28
Bötzen, bei Brugg 30
Cernier 10 Charmey 30
Coffrane 28
Collonges 23
Dachsfelden 29
Dampierre 25
Delsberg 23 Delle 28
Dießenhofen 14
Dannemarie 1, 23
Ebo 4 Eglisau 29
Elgg 30 Eugen 24
Erlach 2 Erlinsbach 1
Ermatingen 15
Estavayer 2
Frankenthal 8
Gaiß 1 Giromagny 8
Glarus 23 Grandson 25
Grandvillard 8
Grenchen 28
Heiden 30 Herisau 25
Hitzkirch 21
Hiffingen 1
Höchstetten 9
Hundwyl 29
Kaisersberg 7
Kestenholz 23
Knonau 28 J. V.
Konstanz 7
Langenbruck 30
Langnau 30
Lasagne 1 Lasarraz 29
Leipzig 13 Les Bois 7
Lindau 11
Lyon 13 Lücens 4
Luzern 21, 29
Madiswyl 18
Meilen 24
Moßnang 30
Mömpelgard 21
Niederbipp 23
Oensingen 28
Orbe 14 Oron 2
Pontarlier 24
Plafeyen 16
Pruntrut 14
Rankwyl 4
Reinach 3
Rheinegg 21
Richterschwyl 29
Romainmotier 18
Romont 22
Rottwyl 23 Rüe 30
Schleitheim 14
Schüpfen 28
Schwyz 28
Sekingen 25
Sempach 7 J.
Seon 24
Seewis 20
Sidwald 24
Sissach 23
Solothurn 22
Stein im Frikthal 14
Stekborn 24
Stein 30
St. Ursanne 21
Stühlingen 28
St. Croix 3
Sursee 28 J.
St. Gallen 26
Thäingen 23
Thann 14 Thonon 2
Tramelan 4
Trogen 21
Urnäschen 24
Unterhallau 28
Vallandas 22
Visbach 30
Vivis 29
Wangen 25
Wattwyl 1
Weggis 23
Wiedlisbach 23
Wimmis 15
Winterthur 24
Wyl im Thurgau 23

Wenn ein Jahr- oder Viehmarkt auf einen Sonn- oder Festtag fällt, so wird er gemeiniglich den folgenden Tag, oder ein Tag früher abgehalten. — J. bedeutet Jahrmarkt, V. Viehmarkt und M. Messe.

Bern haltet den ersten Dienstag jeden Monats Viehmarkt, und alle Dienstage Wochenmarkt. Huttwyl: den ersten Mittwoch im Monat Viehmarkt. Sumiswald: alle Samstage Wochenmarkt, und vom letzten Samstag im Christmonat bis letzten Samstag Herbstmonats alle 14 Tage großen Garn- und Tuchmarkt. Meiringen: den ersten Donnstag jeden Monats Wochenmarkt. Freiburg im Uechtl. alle Samstage Wochenm.

	Verbesserter Mai.	☾ Lauf.	Planetenstellung.	Tagsl. st. m.	Alter April.
donstag	1 Auffahrt. Ph. Jak.	2 12	⚹♀ ☩ heiter	14 22	19 Werner
freitag	2 Athanasius	2 37	⚹☿ angenehm	14 25	20 Herkules
samstag	3 † Erfindung	3 4	⚹♂ ☉schein	14 28	21 Anselm
18.	Verheißung des h. Geistes,	Joh. 15	Sonnenaufg. 4 u. 42 m.		Untergang 7 u. 12 m.
Sont.	4 Exau. Florian	3 29	☌♃, ⚹♄ trocken	14 30	22 Quas. Cajus
montag	5 Gotthard	Untrg.	□♂, ☌☿, ☌♀	14 33	23 Georg
dienstag	6 Joh. Port. lat.	nachm.	● 10. 28 v. sichtb. ☉f.	14 36	24 Albrecht
mitwoch	7 Juvenalis	8 38	☾ im ♉ bewölkt	14 39	25 Markus Evang.
donstag	8 Michael Ersch.	9 31	☌☿☉, ☿ Durchg.	14 42	26 Anacletus
freitag	9 Beatus	10 18	☌☿♀, □♄☉	14 44	27 Anastasius
samstag	10 Malchus	10 58	☾ Ap. □♀♄	14 47	28 Vitalis
19.	Sendung des h. Geistes,	Joh. 14	Sonnenaufg. 4 u. 32 m.		Untergang 7 u. 22 m.
Sont.	11 Pfingsten Luise	11 33	⚹♀, ☩ regen	14 50	29 Mis. Peter, M.
montag	12 Pancratius	U. V.	□♃, ☍ ♆ feucht	14 52	30 Quirinus
	Anbr. des Tags 1. 36.		Abschied 10. 16		Alter Mai.
dienstag	13 Servatius	0 4	□☿, ☍♂ trüb	14 55	1 Phil., Jakob
mitwoch	14 Fronf. Epiphan.	0 31	☽ 2. 39 n. □♀, ☍♄	14 58	2 Athanasius
donstag	15 Sophia	0 55	☔ ♆ unstet	15 0	3 † Erfind.
freitag	16 Peregrinus	1 19	☌♀☉, ♀ w. Abend-	15 3	4 Florian
samstag	17 Aaron	1 43	△♀ stern	15 6	5 Gotthard
20.	Gespräch mit Nicodemus,	Joh. 3	Sonnenaufg. 4 u. 23 m.		Untergang 7 u. 31 m.
Sont.	18 Dreif. Isabella	2 9	△♂, △♄ ver-	15 8	6 Jub. Joh. P. lat.
montag	19 Potentia	2 38	☍♃ änderlich	15 10	7 Juvenalis
dienstag	20 Christian	Afg. n.	♀ in ♏	15 13	8 Mich. Ersch.
mitwoch	21 Constans	7 47	● 4. 29 n. uns. ☾finst.	15 15	9 Beatus
donstag	22 Fronl. Helena	8 54	☾ Per. ☌ Dir.	15 17	10 Malchus
freitag	23 Dietrich	9 51	△♃ ☉schein	15 19	11 Luise
samstag	24 Johanna	10 39	△☿ freundlich	15 21	12 Pancratius
21.	Reicher Mann u. Lazarus,	Luk. 16	Sonnenaufg. 4 u. 16 m.		Untergang 7 u. 39 m.
Sont.	25 1 n. Trin. Urban.	11 17	□♃ warm	15 23	13 Cant. Servatius
montag	26 Eleutherus	11 49	☌♂, ☌♄, □☿	15 25	14 Epiphanius
dienstag	27 Eutropius	A. V.	⚹♃, ☩ trocken	15 27	15 Sophia
mitwoch	28 Wilhelm	0 17	☾ 6. 55 v. □♀	15 29	16 Peregrinus
donstag	29 Maximilian	0 42	♄ Ret. wind	15 31	17 Aaron
freitag	30 Hiob	1 7	☔ regnerisch	15 33	18 Isabella
samstag	31 Petronella	1 33	⚹♀, ⚹♂, ⚹♄	15 34	19 Potentia

Der Neumond den 6. um 10 U. 28 min. Vorm. mit sichtb. Sonnenfinsterniß bringt Regen.

Der Vollmond den 21. um 4 U. 29 min. Nachm. wird unsichtbar verfinstert und macht schön.

Das erste Viertel den 14. um 2 U. 39 min. Nachm. ändert das Wetter.

Das letzte Viertel den 28. um 6 U. 55 min. Vorm. könnte Wind und Regen herbeiführen.

Haus- und Bauernregeln im Mai. (Majus.)

Der Mai kühl, der Brachmonat naß, füllet den Speicher und die Faß. Wenn es auf Urbanus-Tag schön Wetter ist, so soll der Wein wohl gerathen.

Die Zwillinge.

Es ist wohl gut, mit doppeltem Faden nähen, nur nicht in der Kindbetti! Mancher und Manche hat an einem Kinde zu viel.

Pankraz und Urban ohne Regen,
Folgt großer Weinsegen.
Auf nassen Mai folgt trockener Juni.
Trockener März, nasser April, kühler Mai,
Füllt Scheunen und Keller, bringt viel Heu.

Jahrmärkte im Mai.

Aarburg 23 Altkirch 19
Abbevilles 20
Altstätten 14
Altorf 8, 29
Appenzell 7 Aarau 28
Aubonne 13
Badenweiler 19
Ballstall 5 Baar 1
Basel 5 Bassecourt 18
Belfort 5 Bevaix 28
Ber 1 Bergheim 1
Bischoffzell 29 Boll 8
Boudevilliers 25
Bötzingen 12
Bremgarten 7
Brugg 13 Brenets 16
Brevine 21 Büren 7
Burgdorf 29
Buttes 13 Chaindon 15
Chaux-de-fonds 27
Chur 12 Clüses 13

Colmar 15 Cornol 20
Cossonay 29 Couver 31
Dampierre 30
Dannemarie 13
Davos 22 Delle 26
Diessenhofen 12
Dombresson 19
Domodossola 24
Emmendingen 6
Ensisheim 1 Erlach 14
Erlenbach 13
Erschwyl 12
Escholzmatt 12
Ettiswyl 13
Freiburg im Uechtl. 3
Frik 5 Gebwyler 5
Gossau 5 Glaris 5
Gottlieben 5
Grasburg 8 Greyerz 7
Glovelier 26
Grandfontaine 13

Grandvillard 13
Gränfelden 1
Giromagny 13
Gümmenen 1
Hericourt 3
Herzogenbuchsee 14
Hiffingen 5 Huttwyl 7
Iferten 13 Ilanz 13
Kaiserstuhl 5
Kirchberg 7 Küblis 30
Lachen 13 Lausanne 3
Langenthal 6 Lauffon 5
Lauffenburg 13 Leuk 1
Lenzburg 7 Liestall 28
Lichtensteig 19
Lindau 3 Luzern 13
Maßmünster 7
Marthalen 5
Mellingen 13
Milden 21
Mömpelgard 5
Montricher 2
Mariakirch 7 Morey 6
Möskirch 13
Mülhausen 6
Münster i. C. Luzern 12
Münster im Greg. 12
Muri 3 Murten 14
Neubreisach 1
Neuenstadt a. Biels. 27
Nyus 1 Niedersept 7
Nördlingen 25
Nozeroy 19
Nods 12 Oberhasli 20
Oesch 21 Olten 5
Petterlingen 8
Pfäffikon 1 Pfirdt 13
Pont-de-Martel 20
Pruntrut 19
Ranktwyl 2, 15

Rapperswyl 14
Reconvelier 14
Renans 10 Rechesy 25
Rheinfelden 7 Roche 1
Ringoldswyl 19
Rochefort 2
Roggenburg 19
Rorschach 8
Russach 20 Sarnen 16
Schaffhausen 13
Schöftland 1
Schwarzenburg 8
Schwellbrunn 13
Seewen 14
Seignelegier 5
Signau 2 Singen 15
Sitten 5, 26
Solothurn 13
Soneeboz 6
Sumiswald 9
St. Aubin 25
St. Blaise 12
St. Branchier 1
St. Moriz 25
Thann 12 Thone 9
Thun 14 Tuttlingen 6
Tourtman 2
Unterseen 7 Ulm 20
Uhnach 13 J. B.
Valorbes 13
Verrieres 18
Villingen 1, 13
Waldshut 1
Wegenstetten 20
Weinfelden 7
Wiflisburg 9
Willisau 5 Wolfach 7
Wyl im Thurgau 6, 20
Zofingen 13 Zug 13
Zurzach 10, 19 Zürich 1

Zu Unterseen wird am ersten Freitag in jedem Monat des Jahres ein Vieh- und Monatmarkt gehalten, wenn nicht ein Jahrmarkt auf diesen Tag fällt.

Langenthal hält Wochenmarkt alle Dienstage.

**

Verbesserter Brachmonat.			☾ Lauf.	Planetenstellung.	Tagsl. st.	m.	Alter Mai.
22.	Vom großen Abendmal,		Luk. 14	Sonnenaufg. 4 u. 10 m.			Untergang 7 u. 46 m.
Sont.	1	2. Nicomedes	2 0	☌♃, ♆ windig	15	36	20 Rog. Christian
montag	2	Marcellinus	2 28	♃ in ♋, ☌♂♄	15	38	21 Constans
dienstag	3	Erasmus	3 1	☾ im ♍	15	39	22 Helena
mitwoch	4	Eduard	Untrg.	☿ gr. westl. Ausw.	15	40	23 Dietrich
donstag	5	Bonifacius	nachm.	● 1. 38 v. ☊, ♄☿	15	42	24 Auffahrt Joh.
freitag	6	Henriette	8 57	☾ Ap. △☿♂	15	43	25 Urbanus
samstag	7	Rupert	9 34	heiter	15	44	26 Eleutherus
23.	Vom verlornen Schafe,		Luk. 15	Sonnenaufg. 4 u. 6 m.			Untergang 7 u. 51 m.
Sont.	8	3. Medardus	10 6	✶☿ ange-	15	45	27 Exaud. Eutropius
montag	9	Josias	10 34	△♄☉, □♃ nehm	15	46	28 Wilhelm
dienstag	10	Onoph., Emmer.	10 59	☌♂, ☌♄ schön	15	47	29 Maximilian
mitwoch	11	Barnabas	11 22	□☿, △♃, ✶♀	15	48	30 Hiob
donstag	12	Basilides	11 45	♊ ♋ ☉schein	15	49	31 Petronella
	Anbr. des Tags 1. 3.			Abschied 10. 57			Alter Brachmonat.
freitag	13	Eliseus	U. V.	☽ 4. 14 v. ☿ in ♍	15	50	1 Nicomedes
samstag	14	Ruffinus	0 9	△♂☉, ♀ in ♋	15	51	2 Marcellinus
24.	Vom Balken u. Splitter,		Luk. 6	Sonnenaufg. 4 u. 5 m.			Untergang 7 u. 56 m.
Sont.	15	4. Vitus, Mod.	0 36	✶♀♃, △♂, △♄	15	51	3 Pfingst. Er.
montag	16	Justinus	1 6	☌♃ regen	15	52	4 Eduard
dienstag	17	Julie	1 41	☾ im ♌, □♂, □♄	15	52	5 Bonifacius
mitwoch	18	Arnold	2 25	☌☿ bewölkt	15	52	6 Fronf. Henr.
donstag	19	Gervasius	Afg. n.	● 11. 48 n. ☾	15	53	7 Rupert
freitag	20	Abigael	8 29	☾ Per. ☌♀	15	53	8 Medardus
samstag	21	Albinus	9 14	☉ in ♋ längst. Tag	15	53	9 Josias
25.	Berufung Petri,		Luk. 5	Sonnenaufg. 4 u. 5 m.			Untergang 7 u. 58 m.
Sont.	22	5. 10t. Ritter	9 50	□♃, ☥ ♉ warm	15	53	10 Dreif. Emmer.
montag	23	Basilius	10 20	☌♂, ☌♄, △☿	15	53	11 Barnabas
dienstag	24	Joh., Täufer	10 48	△☿♄ schön	15	52	12 Basilides
mitwoch	25	Eberhard	11 12	□☿ trocken	15	52	13 Eliseus
donstag	26	Joh., Paul, Märt.	11 37	☾ 3. 57 n. ✶♃☉	15	52	14 Ruffinus
freitag	27	7 Schläfer	A. V.	□♀, ☥ ♉ donner	15	51	15 Vitus, Modestus
samstag	28	Benjamin	0 4	△☿♂, ✶☿, ✶♂	15	51	16 Justinus
26.	Pharisäer-Gerechtigkeit,		Mat. 5	Sonnenaufg. 4 u. 8 m.			Untergang 7 u. 58 m.
Sont.	29	6. Pet., Paul, Ap.	0 33	☿ in ♋, ☌♃	15	50	17 1 n. Dreif. Julie
montag	30	Pauli Ged.	1 5	☾ im ♍, □♂, □♄	15	49	18 Arnold

Der Neumond den 5. um 1 U. 38 min. Vorm. verspricht sonnenreiche Tage.

Das erste Viertel den 13. um 4 U. 14 min. Vorm. könnte naß machen.

Der Vollmond den 19. um 11 U. 48 min. Nachm. bewirkt Sonnenschein.

Das letzte Viertel den 26. um 3 U. 57 min. Nachm. erzeugt Gewitterluft.

Haus- und Bauernregeln im Brachmonat. (Junius.)

Hat der Brachmonat zuweilen Regen, so giebt es reichen Segen. Wenn die Rosen blühen, so ist alle Tage gut Aderlassen.

Der Krebs.

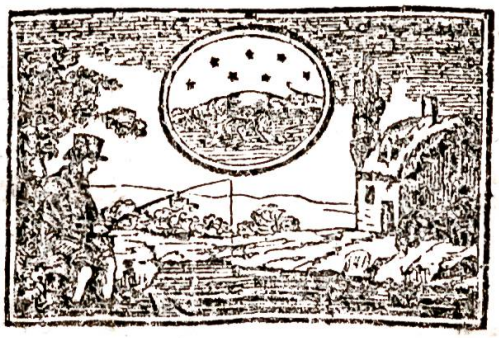

Der hat seinen Magen im Kopfe, sagen die Naturforscher. Es giebt Leute, die hingegen den Kopf im Magen haben. Sie gleichen dem Krebs, nur wenn dieser gesotten ist, und eine rothe Nase hat.

Wie der Juni, so der Dezember.
Brachmonat naß, leer Scheuer und Faß.
Nordwind im Brachmonat bringt Korn ins Land.

Denksprüche.

Nicht der ist arm, der wenig hat, sondern der, der immer mehr haben will.

—

Der ist ein rechtschaffener Mann, der Jedem nützt und hilft, dem er helfen kann, aber Keinem schadet.

—

Der Thor, wenn er einen Fehler flieht, fällt meist in einen andern.

—

Ohne Anstrengung und Arbeit erhält der Sterbliche nichts.

—

Manches ist wohl hart! Aber was nicht zu ändern ist, wird durch Geduld erleichtert.

—

Das Beßte, was ein Mensch besitzen kann, ist außer der Gewalt der Menschen. Niemand kann ihm's geben, aber auch Niemand nehmen.

—

Kannst du kein Gelehrter sein, so sei wenigstens ein guter Mensch.

Jahrmärkte im Brachmonat.

Aarburg 24	Niedersept 4
Belfort 2	Noirmont 1
Biel 5	Oensingen 30
Bendorf 29	Pontarlier 28
Bleienbach 30	Pruntrut 16
Boudry 3	Ravensburg 15
Brugg 17	Roll 27
Büren 25	Romainmotier 20
Courchapoix 16	Romont 17
Courtemaiche 9	Rothwyl 24
Delle 23	Rüe 5
Delsberg 25	Salez 24
Diessenhofen 9	Sempach 2
Echallens 17	Sidwald 5
Ensisheim 8	Sissach 25
Estavayer 4	Sitten 7
Feldkirch 24	Speichingen 13
Giromagny 10	St. Aubin 9
Grandson 26	St. Claude 8
Habsheim 16	St. Croix 12
Haßlach 30	St. Immer 9
Kölliken 25	Straßburg 25
Lauffen 9	Sursee 23
Leuk 24	Thane 9
Locle 10	Thone 7
Lützy 19	Travers 15
Martinach 10	Tuttlingen 24
Mömpelgard 9	Ulm 15
Monthey 4	Ulzen 24
Morsee 25	Vallangin 2
Mottier-Travers 24	Vielmergen 22
Neubreisach 24	Wangen 26

Ein gutes Gewewissen verlacht die Verläumdung.

—

Wohl dem, den fremder Schade klug macht.

—

Gar Viele halten nichts für gut, als was ihnen selber kömmt. Denn jedem Narren gefällt seine Kappe.

—

Wer Alles verliert, nur sich selber nicht, der ist immer noch reich genug.

	Verbesserter Heumonat.		☾ Lauf.	Planetenstellung.	Tagsl. st. m.	Alter Brachmonat.
dienstag	1 Theobald	♊	1 40	☿ ♁ gewitter-	15 48	19 Gervasius
mitwoch	2 Mariä Heims.	♊	2 21	☽ ✶☿♃, □♄ haft	15 47	20 Abigael
donstag	3 Franziska	♊	3 9	△♂ donner	15 46	21 Albinus
freitag	4 Ulrich	♋	Untrg.	● 5.0 n. ☾ Ap. ☌☿	15 45	22 10t. Ritter
samstag	5 Hedwig	♋	nachm.	☌☿☉, ☌♀ auf-	15 44	23 Basilius
27.	Jesus speist 4000 Mann,		Mare 8	Sonnenaufg. 4 u. 13 m.		Untergang 7 u. 56 m.
Sont.	6 7. Esajas	♌	8 39	□♃, ⊖ heiternd	15 43	24 2. Joh. Täufer
montag	7 Joachim	♌	9 4	☍♄ warm	15 42	25 Eberhard
dienstag	8 Kilian	♌	9 23	♀ in ♌, ☍♂ schön	15 40	26 Joh., Paul, M.
mitwoch	9 Cyrillus	♍	9 51	△♃ sonnen-	15 39	27 7 Schläfer
donstag	10 7 Brüder	♍	10 14	✶☿ schein	15 37	28 Benjamin
freitag	11 Rahel	♎	10 38	♂ in ♎, ✶♀	15 36	29 Pet., Paul, Ap.
samstag	12 Samson	♎	11 6	☽ 2.53 n. △♄	15 34	30 Pauli Ged.
	Anbr. des Tags 1. 14.			Abschied 10. 54		Alter Heumonat.
28.	Von falschen Propheten,		Mat. 7	Sonnenaufg. 4 u. 18 m.		Untergang 7 u. 51 m.
Sont.	13 8. Kaiser Heinrich	♏	11 39	☿ in ♌, □♀♃	15 33	1 8. Theobald
montag	14 Bonaventura	♏	U. V.	□♄ unbe-	15 31	2 Mariä Heims.
dienstag	15 Margaretha	♐	0 19	☾ im ♌ ständig	15 30	3 Franziska
mitwoch	16 Hundstage Anf.	♐	1 8	☽ △♀, ✶♄	15 28	4 Ulrich, Bisch.
donstag	17 Alexius	♑	2 7	□☿♃ donner	15 26	5 Hedwig
freitag	18 Brandolf	♑	3 16	☾ Per. verän-	15 24	6 Esajas
samstag	19 Rosina	♒	Afg. n.	● 6. 33 v. derlich	15 22	7 Joachim
29.	Vom unger. Haushalter,		Luk. 16	Sonnenaufg. 4 u. 25 m.		Untergang 7 u. 45 m.
Sont.	20 9. Otto, Hartm.	♒	8 17	♂ Ret. ☌♄, ☍♀	15 20	8 4. Kilian
montag	21 Cleva	♓	8 46	☍♀♄, ☌♂	15 18	9 Cyrillus
dienstag	22 Maria Magdal.	♓	9 14	☍☿♄ wind	15 15	10 7 Brüder
mitwoch	23 Apollinarius	♓	9 40	☉ in ♌ trüb	15 13	11 Rahel
donstag	24 Christina	♈	10 7	✶♄ regen	15 11	12 Samson
freitag	25 Jakob, Ap., Chr.	♈	10 35	☌☿♀, △♀, ✶♂	15 9	13 Kaiser Heinrich
samstag	26 Anna	♈	11 5	☾ 3. 50 v. ☌♃	15 6	14 Bonaventura
30.	Jes. weint über Jerusalem,		Luk. 19	Sonnenaufg. 4 u. 34 m.		Untergang 7 u. 38 m.
Sont.	27 10. Martha	♉	11 40	☾ i. ☋, ♂ in ♒ zur	15 4	15 5. Margaretha
montag	28 Pantaleon	♊	A. V.	□♂ ♁ ♉ schön	15 1	16 Ruth
dienstag	29 Beatrix	♊	0 20	☽ △♄ freundlich	14 59	17 Alexius
mitwoch	30 Jakobea	♊	1 6	☿ in ♊, ☍☿♂	14 56	18 Brandolf
donstag	31 Germanus	♋	1 58	☾ Ap. ☍♀♂	14 54	19 Rosina

Der Neumond den 4. um 5 U. 0 min. Nachm. läßt auf schönes Wetter hoffen.
Das erste Viertel den 12. um 2 U. 53 min. Nachm. kann das Wetter ändern.

Der Vollmond den 19. um 6 U. 33 min. Vorm. ist zu Wind und Regen geneigt.
Das letzte Viertel den 26. um 3 U. 50 min. Vorm. wird aufheitern.

Haus- und Bauernregeln im Heumonat. (Julius.)

Wenn die Ameisen um Margaretha und Jakobi ihre Haufen höher und weiter, als sonst gewöhnlich, machen, so bedeutet es einen frühen kalten Winter. Wenn der erste Hundstag schön eingeht, so vermuthet man den ganzen Monat aus gute Witterung.

Der Löwe.

Ist das Sinnbild von Kraft und Muth; so wie mancher Ehemann, wenn die Frau nicht zu Hause ist.

Wer nicht geht mit dem Rechen,
Wenn die Fliegen und Bremsen stechen,
Muß im Winter gehn mit dem Strohseil
Und fragen: hat Niemand Heu feil?

Wind vom Niedergang
Ist Regens Aufgang;
Wind vom Aufgang
Schönen Wetters Anfang.

Das Höhersteigen eines Schurken, ist der Galgen seines guten Namens.

—

Wo viel Worte sind, geht es ohne Uebertretung nicht ab.

—

Wer viel von sich selber spricht, gleicht dem Narren, der mit den Schellen an seiner Kappe klingelt.

—

Es stehet einem Narren nicht wohl an, daß er von hohen Dingen rede.

—

Wo lose Leute herrschen, wird das Land voll Gottloser.

—

Eine gelinde Antwort, stillet den Zorn.

Jahrmärkte im Heumonat.

Ablentschen 18
Altkirch 25
Aarberg 2
Aarau 2
Aarwangen 17
Augsburg 4
Beaucaire 22
Belfort 7
Bellegarde 28
Bötzingen 14
Bischoffzell 24
Bukten 16
Boll 31
Brevine 9
Buttes 15
Clüses 28
Chiavenna 15
Cossoney 10
Dampierre 12
Davos 6
Delle 21
Delsberg 23
Dießenhofen 14
Durlach 25
Erschwyl 21
Feuerthalen 1
Geiß 28
Gelterkinden 9
Giromagny 8
Haßlach 2
Heidelberg 21
Hericourt 17
Höchstetten 9
Herzogenbuchsee 2
Ilanz 27
Joachimsthal 15
Kaisersberg 7
Klingnau 2
Kulm 11
Langnau 16
Langenthal 29
Lasarraz 1
Lücens 4 V.
Madiswyl 18
Mainz 25
Memmingen 5
Meyenberg 4
Milden 2
Mömpelgard 7
Morey 15
München 25
Münster i. C. Luzern 22
Muri, C. Aargau 2
Neuenburg 2
Neus 3
Nydau 15
Nozeroy 7
Olten 7 Orbe 14
Oensingen 7
Petterlingen 3
Pfirdt 15
Pforzheim 4
Pruntrut 21
Rheinegg 30
Rheinach 3
Romont 8 Rüe 23
Saanen 4
Schleitheim 7
Seignelegier 14
Sempach 9
Solothurn 8
St. Annaberg 25
St. Claude 7
St. Egli 22
St. Moriz 8
Thann 1
Thonon 2
Ueberlingen 4
Ville-du-Pont 2
Vivis 29
Waldenburg 21
Waldshut 25
Willisau 7
Würzburg 8

Verbesserter Augstmonat.			☾ Lauf.	Planetenstellung.		Tagsl. st. m.	Alter Heumonat.
freitag	1	Petri Kettenf.	2 54	♀ in ♍	sonnen-	14 51	20 Otto, Hartm.
samstag	2	Port., Moses	3 53	□♃ ☉	schein	14 49	21 Cleva
31.		Pharisäer und Zöllner,	Luk. 18	Sonnenaufg. 4 u. 42 m.			Untergang 7 u. 28 m.
Sont.	3	11. Steph. Erf.	Untrg.	● 8. 55 v. ☌♄, □♃		14 46	22 6. Mar. Magdal.
montag	4	Justus	nachm.	☌♂	donner	14 43	23 Apollinarius
dienstag	5	Oswald	7 57	☌☿, ☌♀, △♃		14 40	24 Christina
mitwoch	6	Sixtus	8 21	△☿♃	bewölkt	14 38	25 Jakob, Ap.,
donstag	7	Afra, Don.	8 45	☿ ☌	gewitter-	14 35	26 Anna
freitag	8	Reinhard	9 11	☌♄☉, △♀♃	haft	14 32	27 Martha
samstag	9	Lea, Albertine	9 41	△♂	regnerisch	14 29	28 Pantaleon
32.		Vom Taubstummen,	Mrc. 7	Sonnenaufg. 4 u. 52 m.			Untergang 7 u. 18 m.
Sont.	10	12. Laurentius	10 17	☽ 11. 11 n. ☌♃, □♄		14 26	29 7. Beatrix
montag	11	Gottlieb	11 0	☾ im ♌, □♂		14 23	30 Jakobea
dienstag	12	Clara	11 52	□☿, □♀, ✳♄		14 20	31 Germanus
		Anbr. des Tags 2. 54.		Abschied 9. 14			Alter Augstmonat.
mitwoch	13	Hypolitus	U. V.	◡ ✳♂	heiter	14 17	1 Petri Kettenf.
donstag	14	Samuel	0 55	☍	☉schein	14 14	2 Port. Mos.
freitag	15	Mariä Himmelf.	2 8	☾ Per. ☿ größte östl.		14 11	3 Steph. Erfind.
samstag	16	Joh. Rochus	3 25	☌♄ Ausweich. v. ☉		14 8	4 Justus
33.		Barmherziger Samariter,	Luk. 10	Sonnenaufg. 5 u. 0 m.			Untergang 7 u. 5 m.
Sont.	17	13. Berchtold	Afg. n.	● 1. 47 n. ☌♂		14 5	5 8. Oswald
montag	18	Gottwald	7 14	☌♂☉	bewölkt	14 2	6 Sixtus
dienstag	19	Sebaldus	7 41	☌☿, ☌♀	unbe-	13 59	7 Afra, Don.
mitwoch	20	Bernhard	8 9	☍	ständig	13 56	8 Reinhard
donstag	21	Privatus	8 36	☌☿☉, ✳♂, ✳♄		13 53	9 Lea, Albert.
freitag	22	Scipio	9 6	☿ ☌	regen	13 50	10 Laurenz
samstag	23	Zachäus	9 40	☾ im ♏, ☉ in ♍		13 47	11 Gottlieb
34.		Von 10 Aussätzigen,	Luk. 17	Sonnenaufg. 5 u. 9 m.			Untergang 6 u. 53 m.
Sont.	24	14. Barthol., Ap.	10 19	☾ 6 57 n. □♂		13 44	12 9. Clara
montag	25	Ludwig	11 3	△♄	neblicht	13 41	13 Hypolitus
dienstag	26	Genesius	11 53	◠ ♀ in ♎,	□☿	13 38	14 Samuel
mitwoch	27	Hundstage Ende	Afg. v.	☾ Ap.	□♀	13 35	15 Mariä Himmelf.
donstag	28	Augustinus	0 7	✳♃	verän-	13 32	16 Jodus, Rochus
freitag	29	Joh. Enth.	1 46	☿ Ret.	derlich	13 29	17 Berchtold
samstag	30	Felix, Adolf	2 47	♃ Ret.	□♃, ☌♄	13 26	18 Gottwald
35.		Vom unger. Mammon,	Mat. 6	Sonnenaufg. 5 u. 19 m.			Untergang 6 u. 41 m.
Sont.	31	15. Rebecca	3 50	☌♂, ☿	wind	13 22	19 10. Sebaldus

Der Neumond den 3. um 8 U. 55 min. Vorm. droht mit Regen.
Das erste Viertel den 10. um 11 U. 11 min. Nachm. macht schön.

Der Vollmond den 17. um 1 U. 47 min. Nachm. kann feuchte Witterung bringen.
Das letzte Viertel den 24. um 6 U. 57 min. Nachm. macht unbeständig.

Haus- und Bauernregeln im Augstmonat. (Augustus.)

Wie es auf Bartholomäustag wittert, so glauben die erfahrnen Bauern, es werde den ganzen Herbstmonat gleiche Witterung kommen. Sei arbeitsam in deinen jüngern Jahren, damit es dir im Alter wohl gehe.

Die Jungfrau.

Jungfrau, ein junges Frauenzimmer, das noch keinen Mann hat. Manche sind aber doch nur Mamselen, und das ist etwas anderes. Jungfrau heißt auf dem Lande eine Dienstmagd. Da hast du zum Auslesen.

Wer im Heuet nicht gabelt,
In der Ernt' nicht zabelt,
Im Herbst nicht früh aufsteht,
Der schau', wie's ihm im Winter geht.

Wer spät aufsteht, wird nie fertig. Ehe er recht in die Arbeit kömmt, ist die Nacht wieder da.

Heute must du arbeiten, denn du kannst nicht wissen, was morgen dich abhält.

Geschäfte aufschieben ist eben so verderblich für die Sache, als der Reif für die Pflanzen.

Grabschriften.

Mein Leben war nur Noth; war Seufzen, Weinen, Klagen.
Mich hat der Retter, Tod, in's Himmelreich getragen.
Drum, Mensch, gedulde dich! Es kann nicht ewig währen.
Sei du nur fromm und gut; dich bringt der Tod zu Ehren.

Suchst im Himmel du den Frieden,
Mußt ihn üben schon hienieden.
Wer ihn hier nicht hat gekannt,
Findet dort kein Friedensland

Jahrmärkte im Augstmonat.

Altstätten 18
Appenzell 27
Aarau 6 Aarberg 20
Belfort 4
Besançon 23
Biel 14
Bremgarten 18
Brieg 15 Brugg 12
Cossoney 28
Courrendlin 11
Dannemarie 26
Delle 18 Diengen 24
Davos 27
Dießenhofen 10
Einsidlen 25
Engen 24
Ensisheim 24
Escholzmatt 25
Feuerthalen 18
Fischbach 10
Flüeli 16 Frik 11
Genf 24
Gex 1 Giromagny 12
Glarus 12 Glis 14
Grabs 18
Gränfelden 26
Hauptwyl 25
Huttwyl 6 Ins 27
Issenheim 13
Landeron 11
Landshut 24
Landser 16
Laupen 14 Laufen 18
Laufenburg 24
Lauingen 24
Les Bois 25
Liestall 13
Lignieres 4 Lyon 4
Malters 18
Maßmünster 11
Mellingen 11
Mels 28 Milden 27
Mömpelgard 11
Montreux-Chateau 27
Münster im Greg. 24
Münster im Grenf. 4
Murten 20
Muthathal 11
Neubreisach 24
Neuenstadt a. Biels. 26
Noirmont 5
Nozeroy 1
Ormont 25
Pullendorf 25
Pruntrut 11
Rapperswyl 20
Regensberg 18
Reichensee 10
Renan 1
Rheinfelden 27
Romont 19
Rüe 28 Russach 16
Saignelegier 19
Sarnen 16
Schaffhausen 24
Schangnau 26
Schwarzenberg 9
Schwellbrunn 26
Seengen 19
Singen 28
Solothurn 12
Sornetan 25
St. Immer 20
St. Ursanne 18
St. Wolfgang 23
Sursee 25 Thann 11
Thanningen 24
Ueberlingen 27
Unterhallau 11
Urnäschen 11
Vallangin 16
Wattwyl 13
Willisau 11 Wolfach 6
Zofingen 25
Zurzach 23
Zweisimmen 27

Verbesserter Herbstmonat.			☾ Lauf.	Planetenstellung.	Tagsl. st. m.	Alter Augstm.
montag	1	Verena, Egidius	Untrg.	● 10. 5 n. hell	13 19	20 Bernhard
dienstag	2	Absolon	nachm.	△♃ angenehm	13 16	21 Privatus
mitwoch	3	Theodosius	6 51	△♃☉, ☌☿ son-	13 13	22 Scipio
donstag	4	Esther	7 17	☌♀, △♄ nenschein	13 10	23 Zachäus
freitag	5	Herkules	7 46	△♂ freundlich	13 6	24 Bartholomäus
samstag	6	Magnus	8 19	△♀♄, ☍♃, □♄	13 3	25 Ludwig
36.		Vom Todten zu Nain,	Luk. 7	Sonnenaufg. 5 u. 28 m.		Untergang 6 u. 28 m.
Sont.	7	16. Regina	8 59	☾ im ♌, □♂	13 0	26 11. Genesius
montag	8	Mariä Geburt	9 48	✱♄ nebel	12 57	27 Ruffinus
dienstag	9	Ulhard	10 46	☽ 5. 54 v. ◡, □☿	12 54	28 Augustinus
mitwoch	10	Alfred, Gorgon.	11 52	△♃ neblicht	12 50	29 Joh. Enth.
donstag	11	Felix u. Regula	Utg. v.	☌♀☉, □♀, △☿	12 47	30 Felix, Adolf
freitag	12	Tobias	1 5	☾Per. △♀♂, □♃	12 44	31 Rebecca
		Anbr. des Tags 3. 42.		Abschied 8. 12		Alter Herbstm.
samstag	13	Hektor	2 22	☌♂, ☌♄, △♀	12 40	1 Verena, Egid.
37.		Vom Wassersüchtigen,	Luk. 14	Sonnenaufg. 5 u. 37 m.		Untergang 6 u. 14 m.
Sont.	14	17. † Erhöhung	3 40	♑ ⊖ regnerisch	12 37	2 12. Absolon
montag	15	Nikodemus	4 57	● 10, 44 n. ☍☿	12 34	3 Theodosius
dienstag	16	Cornelius	Afg. n.	♃ ♉, ♆ unbe-	12 30	4 Esther
mitwoch	17	Front. Lambert	6 35	♂ Dir. ✱♃, ✱♄	12 27	5 Herkules
donstag	18	Rosamunda	7 5	☍♀ ständig	12 23	6 Magnus
freitag	19	Januarius	7 38	♀ in ♒, ☌♃, □♄	12 20	7 Regina
samstag	20	Ananias	8 15	☾ im ♉, □♂	12 16	8 Mariä Geb.
38.		Vornehmstes Gebot,	Mat 22	Sonnenaufg. 5 u. 46 m.		Untergang 5 u. 59 m.
Sont.	21	18. Eidg. Bett. M.	8 58	☿ Dir. sonnen-	12 13	9 13. Ulhard
montag	22	Mauritius	9 46	☊ □☿ schein	12 9	10 Alfred, Gorgon.
dienstag	23	Linna, Thekla	10 38	☾ 0. 56 n. ☉ i. ♎ T.	12 6	11 Felix, Reg.
mitwoch	24	Robert	11 34	☾ Ap. u. N. gleich	12 2	12 Tobias
donstag	25	Cleophas	Afg. v.	♃ ♉, ♆ regen	11 59	13 Hektor
freitag	26	Cyprian	0 34	□♀, □♃ trüb	11 56	14 † Erhöhung
samstag	27	Cosm. Dam.	1 36	☍♀♃, ☿ gr. westl.	11 53	15 Nikodemus
39.		Vom Gichtbrüchigen,	Math 9	Sonnenaufg. 5 u. 55 m.		Untergang 5 u. 45 m.
Sont.	28	19. Wenceslaus	2 40	Ausw. v. d. ☉, ☍♂	11 50	16 14. Cornelius
montag	29	Michael	3 46	☌☿, ✱♀, △♃	11 46	17 Lambert
dienstag	30	Ursus, Hieron.	4 53	□♀♄ bewölkt	11 43	18 Rosamunda

Der Neumond den 1. um 10 U. 5 min. Nachm. mag heitere, angenehme Luft bewirken.
Das erste Viertel den 9. um 5 U. 54 min. Vorm. kann Nebel bringen, die sich in Regen auflösen.

Der Vollmond den 15. um 10 U. 44 min. Nachm. mag aufheitern.
Das letzte Viertel den 23. um 0 U. 56 min. Nachm. läßt Regen befürchten.

Haus- und Bauernregeln im Herbstmonat. (September.)

Wenn es am ersten Tag Herbstmonat schön ist, so bedeutet es den ganzen Monat schön Wetter; hingegen so viele Tage es vor Michaelis reiffet, so viele Reiffen giebt es nach Georgi. Wenn es die Nacht vor Michaelis heiß ist, so soll ein heftiger und kalter Winter folgen.

Die Waag.

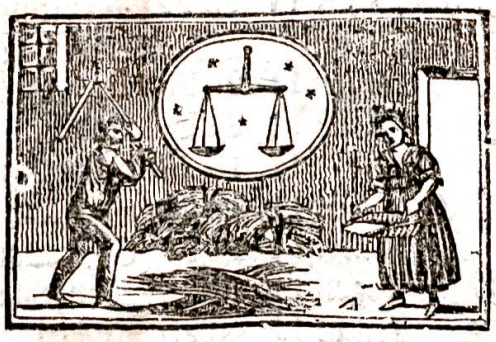

Sie neigt ihr Zünglein immer dahin, wo das schwerste Gewicht ist. So reden Viele immer denen nach dem Maule, von denen sie am meisten zu gewinnen hoffen.

Was der August nicht kocht, wird der September nicht braten.

Jahrmärkte im Herbstmonat.

Aarburg 22 Altkirch 29
Alberschwendi 19, 29
Anders 16 Aubonne 9
Appenzell 29
Augsburg 29 Belfort 1
Bellegarde 22
Bern 2, 30 Bex 25
Biberach 30
Biel 18 Boll 9
Bischoffzell 1
Bonaduz 29
Bözen 8 Breßlau 8
Brevine 15 Buckren 17
Chaux-de-fonds 9
Chaindon 1 Cornol 16
Charmey 16
Closters 26 Clüses 14
Coffrane 15 Colmar 17
Courtelary 24
Dagmersellen 8
Dampierre 1
Davos 10 Delsberg 24
Dengen 21 Delle 15
Diesse 16
Dießenhofen 8
Donäschingen 8
Dornbirn 22
Echallens 29 Eck 16, 23
Engelberg 14
Erlach 10
Erlenbach 9
Erlinsbach 9
Ermensee 1
Erzingen 21
Estavayer 3 Ettiswyl 2
Feldkirch 29
Frankfurt 8
Freiburg im Brisg. 21
Freiburg im Uechtl. 15
Fridingen 21
Frutigen 5 Gezis 15
Giromagny 9
Glarus 25
Glovelier 15
Grandvillard 9
Grandfontaine 9
Graßburg 25
Greyerz 29 Gsteig 25
Haslach 24
Hundwyl 2 Jenaz 18
Iferten 2 Ilanz 29
Issenheim 6 Kerns 23
Kerzerz 4 Kölliken 19
Konstanz 22
Langenbruck 24
Langenthal 16
Langnau 17
Langweiß 13
Laufenburg 29
Lausanne 12
Lenzburg 25 Leuk 29
Madiswyl 11
Malleray 28
Mariakirch 4 Mels 26
Meyenberg 29
Montfaucon 15
Monthei 10 Morey 16
Morsee 3
Motier-Travers 9
Mühlhausen 14
Mömpelgard 8
Münster im K. Luz. 22
Muthathal 11
Neubreisach 29
Neunkirch 22
Neus 25 Niedersept 3
Nods 26 Nozeroi 22
Nürnberg 1
Oberhasli 24
Oensingen 15
Oesch 17 Olten 1
Petterlingen 18
Pfirdt 9 Piaseyen 10
Pont-de-Martel 2
Pruntrut 15 Ragaz 29
Rankwyl 28
Rappoltsweiler 8
Ravensburg 14
Rechesy 24
Reichenbach 23
Reichensee 14
Reiden 15 Rheinau 22
Rheinegg 21
Rheinwald 17
Rothwyl 14
Ryffenmatt 4 Ruffach 9
Rüe 24
Salez 29 Sargans 29
Savien 29 Schiers 29
Schächengrund 26
Schinznacht 18
Schöftland 17
Schwarzenberg 18
Schwarzenburg 25
Sekingen 14
Selongey 28
Sidwald 18
Siebnen 26
Simpillen 28
Solothurn 16
Sonthofen 14
Sonvilliers 25
Speicher 15 Spiez 16
Spiringen 25
Speichingen 8
Staufen 12, 28
Steg 28 Steinen 22
Steinsberg 22
St. Branchier 20
St. Cergue 20
St. Johann 30
Sulz 24
Sumiswald 26
Sursee 1 Thann 8
Thaingen 14 Thone 23
Thonon 3, 18
Thun 24 Tuttlingen 2
Unterseen 19
Ursern 29 Valangin 21
Verrieres 16
Villingen 21
Wallenstadt 29
Wegenstetten 16
Wiflisburg 5
Wildhaus 9
Wimmis 19
Wohlhausen 15
Wyl 22 Zürich 11
Zurzach 1

Verbesserter Weinmonat.		☾ Lauf.	Planetenstellung.	Tagsl. st. m.	Alter Herbstm.
mitwoch	1 Remigius ♎	Untrg.	● 11.29 v. △♄	11 39	19 Fronf. Januar.
donstag	2 Leodegarius ♎	nachm.	△♂ neblicht	11 36	20 Ananias
freitag	3 Lukretia ♏	6 21	☍♃, □♄ regen	11 32	21 Matth., Evang.
samstag	4 Franziskus ♏	7 0	☾ im ☊, ☌♀, □♂	11 29	22 Mäuritius
40.	Hochzeitliches Kleid,	Mat 22	Sonnenaufg. 6 u. 6 m.		Untergang 5 u. 32 m.
Sont.	5 20. Aramanda ♐	7 46	△♄☉ regen	11 26	23 15. Lin., Thekla
montag	6 Angela ♐	8 41	◡ ⚹ ♆ trüb	11 22	24 Robert
dienstag	7 Juditha ♑	9 44	☿ in ♎, □☿	11 19	25 Cleophas
mitwoch	8 Amalia ♑	10 52	☽ 0. 1 n. ☾ Per.	11 15	26 Cyprian
donstag	9 Dionysius ♑	Utg. v.	□♀♂ dunkel	11 12	27 Cos. Dam.
freitag	10 Gedeon ♒	0 6	☌♄, □♃ regen	11 9	28 Wenzeslaus
samstag	11 Burkhard ♒	1 23	☌♂, □♀ feucht	11 6	29 Michael
41.	Des Königs Sohn,	Joh. 4	Sonnenaufg. 6 u. 15 m.		Untergang 5 u. 18 m.
Sont.	12 21. Jonathan ♓	2 39	✱♃, ⊕ düster	11 13	30 16. Ursus, Hier.
	Anbr. des Tags 4. 27.		Abschied 7. 5.		Alter Weinm.
montag	13 Colmarus ♓	3 53	△♀ neblicht	10 59	1 Remigius
dienstag	14 Calixtus ♈	5 6	♀ in ♐, △☿♄, ☍☿	10 56	2 Leodegarius
mitwoch	15 Theresia ♈	Afg. n.	● 10. 27 v. ✱♂	10 53	3 Lukretia
donstag	16 Gallus ♉	5 35	☌♃, □♄ wind	10 49	4 Franziskus
freitag	17 Lucina ♉	6 11	☾ im ☋, ♄ Dir.	10 46	5 Aramanda
samstag	18 Lukas Evang. ♊	6 52	☍♀, □♂, ⚹	10 43	6 Angela
42.	Des Königs Rechnung,	Mat 18	Sonnenaufg. 6 u. 25 m.		Untergang 5 u. 5 m.
Sont.	19 22. Ferdinand ♊	7 38	◠ ⚹ ☿ frostig	10 40	7 17. Juditha
montag	20 Wendelin ♊	8 28	△♂☉, △☿, △♂	10 36	8 Amalia
dienstag	21 Ursula ♋	9 23	✱♃ frisch	10 33	9 Dionysius
mitwoch	22 Columbus ♋	10 22	☾ Ap.	10 30	10 Gedeon
donstag	23 Severus ♌	11 23	☾ 8. 45 v. ☉ in ♏	10 26	11 Burkhard
freitag	24 Salomea ♌	A. V.	☿ in ♏, ☍♄	10 23	12 Jonathan
samstag	25 Crispinus ♌	0 25	✱♀♄, ☍♂	10 20	13 Colmarus
43.	Vom Zinsgroschen,	Mat 22	Sonnenaufg. 6 u. 35 m.		Untergang 4 u. 52 m.
Sont.	26 23. Amandus ♍	1 29	☌☿☉, □♀	10 17	14 18. Calixtus
montag	27 Sabina ♍	2 34	♂ in ♒ schnee	11 14	15 Theresia
dienstag	28 Simon, Judas ♎	3 41	☍♀♃ naß	10 11	16 Gallus
mitwoch	29 Narcissus ♎	4 52	☍♃☉, ✱♀, △♄	10 8	17 Lucina
donstag	30 Theonestus ♏	6 4	☍♃	10 5	18 Lukas, Evang.
freitag	31 Wolfgang ♏	7 17	● 0. 12 v. uns. ☉ finst.	10 2	19 Ferdinand

Der Neumond den 1. um 11 U. 29 min. Vorm. macht feucht und regnerisch. — Das erste Viertel den 8. um 0 U. 1 min. Nachm. ebenso.

Der Vollmond den 15. um 10 U. 27 min. Vorm. kann rauh und windig machen. — Das letzte Viertel den 23. um 8 U. 45 min. Vorm. bringt Schneegewölk.

Der Neumond den 31. um 0 U. 12 min. Morgens, mit unsichtbarer Sonnenfinsterniß, könnte aufhellen.

Haus- und Bauernregeln im Weinmonat. (October.)

Wenn es viel Eicheln und Bucheln giebt, so soll ein harter Winter mit vielem Schnee fallen. Wenn man die Schafe des Abends mit Gewalt forttreiben muß, so soll es Regen oder Schnee bedeuten. Es haben die Alten folgenden Reimen von dem Herbste gemacht: Ist im Herbst das Wetter hell, so bringts Wind in dem Winter schnell.

Der Scorpion.

Er lebt in warmen Ländern und hat einen giftigen Stich. Den haben aber auch viele Leute in kalten Ländern.

Wenn Simon und Judas vorbei,
Rücket der Winter herbei.

Jahrmärkte im Weinmonat.

Aegeri 12 Adelboden 7
Aelen 29 Albeuf 27
Altorf 9 Appenzell 22
Aarau 15 Arth 27
Aarwangen 30
Bauma 3 Belfort 6
Bern 21 Bezau 23
Bleienbach 6
Boll 16 Bözingen 27
Bregenz 17
Brevine 22 Brieg 16
Brugg 21 Büren 1
Buochs 22 Buttes 7
Burgdorf 22
Bludenz 2, 16
Chatel St.-Denis 27
Chaux-de-fonds 28
Chur 2 Clüses 18
Courrendlin 27
Dachsfelden 27
Tannemarie 21
Delle 13 Disentis 1
Dießenhofen 13
Domodossola 1
Dornach 25
Dornbiern 6, 20
Durlach 16
Einsidlen 6 Elgg 1
Emmendingen 21
Entlibuch 29
Erlenbach 14
Erschwyl 6
Escholzmatt 20
Estavayer 22
Frauenfeld 20
Frutigen 21 Gais 6
Gelterkinden 1
Giromagny 14
Glarus 10, 27 Gossau 6
Graßburg 30 Grüsch 11
Greyerz 22 Griessen 28
Grüningen 21
Gsteig bei Saanen 11
Gümmenen 23
Habsheim 28
Heiden 8 Hericourt 30
Herisau 13 Hitzkirch 13
Hiffingen 13
Höchstetten 29
Huttwyl 15 Hundwyl 20
Kaltbrunn 9
Krummenau 23
Kirchberg 1 Knonau 6
Küblis 17 Kulm 31
Kyburg 23 Lachen 7
Landeron 30
Laroche 20 Lasagne 14
Lauffenburg 28
Lauffon 20 Lauis 6
Leipzig 5 Lenk 9
Leuk 13, 28
Lichtensteig 13
Liestall 22 Lottstätten 20
Locle 21 Lücens 3
Lungern 3 Luzern 2, 14
Martinach 21
Maßmünster 6
Menzingen 20
Mettmenstetten 23
Meyenfeld 6
Milden 22 Mörrel 15
Möringen 27
Moßnang 15 Monthei 8
Montrichez 10
Motier-Travers 28
Mümliswyl 15
Münster, Kant. Luz. 21
Münster im Grenf. 16
Neustadt 28 Muttenz 13
Niederbipp 29
Noirmont 21
Nidau 28 Oberembs 23
Oberhasli 10. 29
Ober-Tramlingen 14
Oesch 17 Olten 20
Orbe 6 Ortenstein 24
Peist 20 Pfirdt 21
Plafeyen 15
Pruntrut 20
Puschclav 6 Ragaz 20
Rankwyl 16, 29
Rapperswyl 8
Regensberg 21
Reichenbach 28
Reinach 9 Roche 20
Rochefort 31
Roggwyl 1 Romont 14
Rothenflueh 22
Rötschmund 10 Rüe 22
Saanen 3 Sarnen 17
Schellenberg 1
Schüpfheim 7
Schwarzenburg 30
Schwarzeneck 2
Schwellbrunn 21
Schwyz 16 Seewen 8
Seewis 16 Sitten 25
Seignelegier 6
Sempach 28 Seon 29
Sidwald 23 Signau 16
Solothurn 21
Sonceboz 1 Spiez 7, 21
Sonthofen 15
St. Croix 2
St. Gallen 18
St. Johann 16
St. Peter 24
St. Ursanne 27
Staufen 23
Stein, K. Argau 21
Stein am Rhein 27
Teufen 27 Trogen 13
Thann 13 Thengen 28
Travers 9
Ueberlingen 22
Unterhallau 20
Unterseen 8, 31
Urnäschen 14 Uznach 18
Verrieres 14
Waldenburg 13
Waldshut 16
Wangen 16
Wattenwyl 15
Wiedlisbach 28
Willisau 20
Wimmis 10, 24
Winterthur 9
Wolfach 15 Zell 22
Zizers 18 Zofingen 1
Zug 21 Zweisimmen 23

Verbesserter Wintermonat.			☾ Lauf.	Planetenstellung.		Tagsl. st. m.	Alter-Weinmonat.
samstag	1	Aller Heiligen	Urg. n.	□♅♄, □♂	hell	9 59	20 Wendelin
44.	Von des Obersten Tochter,		Mat. 9	Sonnenaufg. 6 u. 46 m.			Untergang 4 u. 42 m.
Sont.	2	24. Aller Seelen	6 34	☽ ✶♄	frisch	9 56	21 19. Ursula
montag	3	Theophilus	7 36	☾ Per. ☌♀, ✶♂		9 53	22 Columbus
dienstag	4	Sigmund	8 46	△♃	sonnen=	9 50	23 Severus
mitwoch	5	Malachias	9 59	□♄☉, ☥	schein	9 47	24 Salomea
donstag	6	Leonhard	11 13	☽ 6. 45 n.	✶♃	9 44	25 Crispinus
freitag	7	Florentin	U. V.	□☿	düster	9 41	26 Amandus
samstag	8	Claudius	0 28	☌♂, ♆	regen	9 38	27 Sabina
45.	Greuel der Verwüstung,		Mat 24	Sonnenaufg. 6 u. 56 m.			Untergang 4 u. 32 m.
Sont.	9	25. Theodor	1 41	♀ in ♐	schnee	9 36	28 20. Simon, Jud.
montag	10	Thaddäus	2 53	□♀, ↗	wind	9 33	29 Narcissus
dienstag	11	Martin, Bischof	4 3	✶♄	bewölkt	9 30	30 Theonestus
mitwoch	12	Martin, Pabst	5 12	☿ in ♐, △♃		9 28	31 Wolfgang
	Anbr. des Tags 5. 3.			Abschied 6. 27.			Alter Winterm.
donstag	13	Briccius	Afg. n.	☾ in ♍,	sichtbare ☾=	9 25	1 Aller Heiligen
freitag	14	Friedrich	4 46	● 1. 25 v. ☌☿	finst.	9 22	2 Aller Seelen
samstag	15	Leopold	5 29	□♂, ↗	kalt	9 20	3 Theophilus
46.	Vom jüngsten Gerichte,		Mat 25	Sonnenaufg. 7 u. 6 m.			Untergang 4 u. 23 m.
Sont.	16	26. Othmarus	6 19	☾ ☥	frostig	9 17	4 21. Sigmund
montag	17	Casimir	7 13	✶♃♂, △♂, ✶♃		9 14	5 Malachias
dienstag	18	Eugenius	8 11	☌♀	☉schein	9 12	6 Leonhard
mitwoch	19	Elisabetha	9 9	☾ Ap. □♃		9 9	7 Florentin
donstag	20	Amos	10 11	□☿♂, ☌♄, △☿		9 7	8 Claudius
freitag	21	Mariä Opferung	11 14	✶♀♄	nebel	9 5	9 Theodor
samstag	22	Cäcilia	A. V.	☾ 4. 56 v.	☉ in ♐	9 2	10 Thaddäus
47.	Thör. u. kluge Jungfrauen,		Mat 25	Sonnenaufg. 7 u. 17 m.			Untergang 4 u. 17 m.
Sont.	23	27. Clemens	0 17	□☿, ☌♂, △♀		9 0	11 22. Mart. Bisch.
montag	24	Ephraim	1 22	⊕	stürmisch	8 58	12 Martin Pabst
dienstag	25	Katharina	2 30	△♄	schnee=	8 56	13 Briccius
mitwoch	26	Konradus	3 40	□♀	gewölk	8 54	14 Friedrich
donstag	27	Jeremias	4 52	☌♃, □♄, △♂		8 52	15 Leopold
freitag	28	Sosthenes	Untrg.	☾ im ♌	naß	8 50	16 Othmarus
samstag	29	Saturnus	nachm.	● 0. 12 n.	✶♄	8 48	17 Casimir
48.	Chr. Einritt zu Jerusalem,		Mat 21	Sonnenaufg. 7 u. 26 m.			Untergang 4 u. 12 m.
Sont.	30	1. Adv. Andreas	5 20	☽ ☌☿, □♂	schnee	8 46	18 23. Eugenius

Das erste Viertel den 6. um 6 U. 45 min. Nachm. bringt Regen oder Schnee.

Der Vollmond den 14. um 1 U. 25 min. Vorm. erleidet eine sichtbare Verfinsterung und mag frisch machen.

Das letzte Viertel den 22. um 4 U. 56 min. Vorm. erregt Wind mit Schnee.

Der Neumond den 29. um 0 U. 12 min. Nachm. verursacht Nässe und Wind.

Haus- und Bauernregeln im Wintermonat. (November.)

Wenn in diesem Monat die Wasser steigen, so hat man einen sehr nassen Winter zu besorgen; donnert es in diesem Monat, so ist noch gute Witterung zu hoffen, und im folgenden Jahr Getreid genug.

Der Schütz.

Ist gegenwärtig das gemein-eidgenössische Modezeichen. Ihr Trinkspruch heißt: „Es leben alle Schützen, die viel dem Lande nützen!“ Ist wahr?

Wie der November, so der darauffolgende März.

Nach Martini scherzt der Winter nicht.

Donnerts im November, so soll's ein fruchtbares nächstes Jahr bedeuten.

Jahrmärkte im Wintermonat.

Aeschi 4 Aarberg 12
Altorf 6 Altkirch 25
Andelfingen 17
Appenzell 12 Aarau 12
Aarburg 25 Arbon 11
Baden 17 Ballstall 6
Baar 17
Belfort 3 Berchier 14
Bergheim 25
Bern 25 Berneck 18
Besançon 12 Bex 1, 27
Biberach 19 Biel 13
Bischofzell 11
Blamont 6
Blankenburg 16
Bleienbach 3
Bötzen bei Brugg 26
Bondorf 11 Boudry 2
Breitenbach 11
Bremgarten 3
Brenets 3 Brienz 12
Burgdorf 6 Bülach 4
Cleven 30 Colmar 13
Coppet 25 Collonges 2
Cossoney 13 Couvet 10
Cüllly 21 Delle 10
Delsberg 12
Diessenhofen 17
Donaueschingen 10
Echallens 13
Einsidlen 10
Elgg 12 Engen 17
Ensisheim 25
Erlenbach 11
Erlinsbach 25
Fischingen 13
Freiburg 11 Frick 10
Frutigen 21
Gebwyler 30 Genf 23
Gersau 11
Giromagny 11
Glarus 12, 22
Grandson 12
Grandvillard 11
Grenchen 10
Greyers 19
Grindelwald 1
Herisau 21
Herzogenbuchsee 12
Hochdorf 21
Hohentrürs 11
Horgen 13
Ilanz 18 Issenheim 11
Kaiserstuhl 11
Kirchdorf 6
Klingnau 26
Konstanz 26 Küblis 14
Küßnacht 17
Lachen 4
Landeron 10
Laroche 26 Laupen 6
Lausanne 14 Leuk 10
Lindau 7 Lyon 3
Lücens 12 Lütry 27
Maßmünster 17
Malans 20
Mariakirch 5
Meyenberg 16
Milden 19
Mömpelgard 17
Morsee 12 Morey 18
Mühlhausen 4
Münster, Kant. Luz. 25
Muri bei Baden 11
Murten 19 Natters 9
Neubreisach 21
Neuenburg 5
Neuenstadt a. Biels. 25
Neus 27 Oesch 27
Oetikon 16 Olten 17
Ossingen 20
Petterlingen 6
Pfeffikon 4
Pruntrut 17
Rances 7
Rappoltschweiler 30
Ravensburg 11
Renans 9 Reuti 18
Rheinau 5
Rheinegg 3
Rheinfelden 5
Richterschwyl 18
Roll 21
Romainmotier 21
Rorschach 6
Ruffach 28
Sargans 6
Sarnen 5
Schaffhausen 18
Schiers 11
Schinznacht 6
Schleitheim 3
Schüpfheim 11
Schwyz 12
Seengen 4
Sekingen 30
Seewis 30
Siders 9 Singen 10
Sissach 12
Sitten 15, 22
Stammen 3
Stanz 12
St. Immer 21
St. Johann 27
St. Legier 19
St. Moritz 3
Steckborn 13
Sursee 3
Teufen 24 Thann 10
Thengen 3
Thone 17
Visbach 11
Vivis 25 Ulm 18
Uster 27
Uznach 22 Wald 4
Wädenschweil 6
Wegenstetten 18
Weggis 11
Weinfelden 5
Wiflisburg 21
Wildhaus 4
Winterthur 8 Wyl 18
Zofingen 17
Zürich 11

Verbesserter Christmonat.			☾ Lauf.		Planetenstellung.		Tagsl. st.	m.	Alter Winterm.	
montag	1	Eligius	6	29	☾ Per.	wind	8	44	19	Elisabetha
dienstag	2	Candidus	7	44	☌♀	regen	8	42	20	Amos
mitwoch	3	Xaverius	9	0	☿in ♐, □♃	naß	8	41	21	Mariä Opf.
donstag	4	Barbara	10	16	△☿♃, ☌♄	schnee	8	39	22	Cäcilia
freitag	5	Enoch	11	30	♀ in ♏		8	37	23	Clemens
samstag	6	Nikolaus	U. V.		☽ 3. 23 v.	✱♄☉	8	35	24	Ephraim
49.		Zeichen des Gerichts,	Luk. 21		Sonnenaufg. 7 u. 35 m.				Untergang 4 u. 9 m.	
Sont.	7	2. Adv. Agathon	0	43	□☿	stürmisch	8	34	25	24. Katharina
montag	8	Mariä Empf.	1	54	✱♄, ♆ ↗	trüb	8	33	26	Konradus
dienstag	9	Joachim	3	3	□♀, ☌♃	schnee	8	31	27	Jeremias
mitwoch	10	Walther	4	10	☾ im ♉, □♄,	☿ gr.	8	30	28	Sosthenes
donstag	11	Damasius	5	14	östl. Ausw. v. d. ☉		8	29	29	Saturnus
freitag	12	Ottilia	6	13	△♀	unfreundlich	8	28	30	Andreas, Ap.
		Anbr. des Tags 5. 42.			Abschied 6. 6.				Alter Christm.	
samstag	13	Lucia, Jost	Afg. n.		● 7. 13 n.	◠	8	27	1	Eligius
50.		Johannes im Gefängniß,	Mat 11		Sonnenaufg. 7 u. 42 m.				Untergang 4 u. 8 m.	
Sont.	14	3. Adv. Charlotte	5	4	□☌, ⊕	neblicht	8	26	2	1. Adv. Candid.
montag	15	Abraham	6	0	☌♀	regnerisch	8	26	3	Xaver.
dienstag	16	Adelheid	6	59	☾ Ap.	△☌	8	25	4	Barbara
mitwoch	17	Fronf. Lazarus	8	0	□♃	schnee	8	25	5	Enoch
donstag	18	Wunibald	9	2	☿ Ret.	☍♀, ☍♄	8	25	6	Nikolaus
freitag	19	Nemesius	10	4	△♃	[Ausw. v. d. ☉	8	24	7	Agathon
samstag	20	Achilles	11	8	☌♀♄, ♃ größte östl.		8	24	8	Mariä Empf.
51.		Zeugniß Johannis,	Joh. 1		Sonnenaufg. 7 u. 46 m.				Untergang 4 u. 10 m.	
Sont.	21	4. Adv. Th. Ap.	A. V.		☾ 11. 58 n.	kurz. Tag	8	24	9	2. Adv. Joachim
montag	22	Chiridonius	0	12	☌ in ♏, △♃ ☉		8	24	10	Walther
dienstag	23	Dagobert	1	19	△♀, △♄	hell	8	24	11	Damasius
mitwoch	24	Adam, Eva	2	28	☍♃	frostig	8	24	12	Ottilia
donstag	25	Christag	3	39	☾ im ♌, □♀, ♃♄		8	25	13	Lucia, Jost
freitag	26	Stephanus	4	51	♃ Dir.	kalt	8	25	14	Charlotte
samstag	27	Joh. Evang.	5	59	☾ ☌♀☉,	✱♄	8	26	15	Abraham
52.		Simeons Weissagung,	Luk. 2		Sonnenaufg. 7 u. 49 m.				Untergang 4 u. 15 m.	
Sont.	28	Kindleintag	Untrg.		● 11. 23 n.	☌♀	8	26	16	3. Adv. Adelheid
montag	29	Thomas Bisch.	nachm.		☾ Per.	☌♀♆	8	27	17	Lazarus
dienstag	30	David, König	6	36	□♃	gelind	8	28	18	Wunibald
mitwoch	31	Sylvester	7	56	☌♄	☉ schein	8	29	19	Fronf. Nemes.

Das erste Viertel den 6. um 3 U. 23 min. Vorm. kann Schneegestöber herbeiziehen.
Der Vollmond den 13. um 7 U. 13 min. Nachm. verursacht Regen oder Schnee.

Das letzte Viertel den 21. um 11 U. 58 min. Abends mag frische reine Luft bewirken.
Dem Neumond den 28. um 11 U. 23 min. Abends wird Sonnenschein folgen.

Haus- und Bauernregeln im Christmonat. (December.)

Je näher das Christfest dem Neumond zufällt, je ein härteres Jahr soll hernach folgen; so es aber gegen den Voll- und abnehmenden Mond kommt, je geschlachter und gelinder soll es sein. So es in diesem Monat donnert, so soll es das Jahr viel Winde haben.

Der Steinbock.

Ist ein Thier, das nur in den höchsten Gebirgen wohnt. „Aha! Was sind aber das für Böcke, die man zumal an Markttagen auf allen Straßen antrifft, und die den Leuten mit den Hörnern dräuen?“

Grüne Weihnachten, weiße Ostern.
Weihnachten naß,
Giebt leere Speicher und Faß.
Weihnachten klar, gutes Weinjahr.
Nässe schadet der Saat mehr vor als nach Weihnachten.

Das Leben.

Unser kurzes Erdenleben
Ist, ich weiß es wohl, ein Traum.
Unter wachsendem Bestreben
Sterben wir und leben kaum.

Aber den Gerechten führet
Gottes unsichtbare Hand,
Die der Seinen keins verlieret,
In ein beßres Vaterland.

Unsers Lebens kurze Freuden
Sind so selten unvermischt.
Leiden folgen, ach! auf Leiden,
Eh' uns neue Kraft erfrischt.

Aber himmlisch hohe Wonne
Strahlt noch zwischen Erde Pein,
Herrlich schön, wie Gottes Sonne
In ein frommes Herz hinein.

Jahrmärkte im Christmonat.

Ach 1 Aelen 17
Altorf 4 Altstätten 11
Appenzell 10
Aarau 17
Aubonne 2 Belfort 1
Basel 1
Bex 25 Biel 18
Boll 11 Bözen 1
Bremgarten 15
Brugg 9
Burgdorf 26
Büren 10 Chur 12
Clüses 1 Colmar 17
Davos 9 Delle 15
Delsberg 24
Dießenhofen 21
Echallens 27
Entlibuch 1 Erlach 3
Emmendingen 2
Ermatingen 1
Erschwyl 1
Estavayer 3
Feldkirch 21
Frauenfeld 8
Freiburg im Brisg. 21
Gais 23 Giromagny 9
Glarus 11 Gossau 1
Grenchen 1
Griessen 28
Hiffingen 2
Hitzkirch 8 Huttwyl 3
Iferten 2, 26 Ilanz 10
Kaisersberg 1
Kaiserstuhl 6, 21
Klingnau 28
Krummenau 11
Küblis 19 Lachen 2
Langenthal 2
Langnau 10 Lauffen 15
Lauffenburg 21
Lenzburg 11
Luzern 23
Martinach 2
Meilen 4 Milden 27
Mellingen 1
Mömpelgard 8
Monthey 31
Mößkirch 7
Mühlhausen 6
Münster 15
Neuenst. am Bielers. 30
Neuenstadt am G. S. 4
Nidau 9 Oensingen 1
Ogens 26 Olten 15
Orbe 8, 26
Petterlingen 18
Pfirdt 9
Pruntrut 15
Rapperswyl 17
Reichenbach 9
Romont 2 Rüe 18
Saanen 5 Sarnen 1
Saignelegier 1
Schiers 21
Schopfheim 13
Schwyz 4
Sidwald 11
Solothurn 9
Straßburg 26
Stuttgart 16
Sultz 24 Sursee 6
Teufen 22
Thann 8 Thonna 17
Thonon 1, 18
Thun 17 Thusis 26
Ueberlingen 10
Ulm 6
Vielmergen 2
Villingen 21
Waldshut 6
Willisau 15
Winterthur 18
Wolfach 18 Zug 2
Zweisimmen 11