Zeitschrift: Heimatschutz = Patrimoine
Herausgeber: Schweizer Heimatschutz
Band: 23 (1928)
Heft: 5

Werbung

Nutzungsbedingungen
Die ETH-Bibliothek ist die Anbieterin der digitalisierten Zeitschriften auf E-Periodica. Sie besitzt keine Urheberrechte an den Zeitschriften und ist nicht verantwortlich für deren Inhalte. Die Rechte liegen in der Regel bei den Herausgebern beziehungsweise den externen Rechteinhabern. Das Veröffentlichen von Bildern in Print- und Online-Publikationen sowie auf Social Media-Kanälen oder Webseiten ist nur mit vorheriger Genehmigung der Rechteinhaber erlaubt. Mehr erfahren

Conditions d'utilisation
L'ETH Library est le fournisseur des revues numérisées. Elle ne détient aucun droit d'auteur sur les revues et n'est pas responsable de leur contenu. En règle générale, les droits sont détenus par les éditeurs ou les détenteurs de droits externes. La reproduction d'images dans des publications imprimées ou en ligne ainsi que sur des canaux de médias sociaux ou des sites web n'est autorisée qu'avec l'accord préalable des détenteurs des droits. En savoir plus

Terms of use
The ETH Library is the provider of the digitised journals. It does not own any copyrights to the journals and is not responsible for their content. The rights usually lie with the publishers or the external rights holders. Publishing images in print and online publications, as well as on social media channels or websites, is only permitted with the prior consent of the rights holders. Find out more

Download PDF: 10.12.2025

ETH-Bibliothek Zürich, E-Periodica, https://www.e-periodica.ch

Inseraten-Beilage · Bulletin d'annonces

zum — au

HEIMATSCHUTZ

ZEITSCHRIFT DER SCHWEIZERISCHEN VEREINIGUNG FÜR HEIMATSCHUTZ
REVUE DE LA «LIGUE POUR LA CONSERVATION DE LA SUISSE PITTORESQUE»

JUNI 1928 HEFT No. 5 JUIN 1928

SHS

BEACHTEN SIE

immer wieder die Filialen der Verkaufsgenossenschaft **SHS** in Basel, Bern, Lausanne, Olten, Ragaz, Rheinfelden, Solothurn, St. Gallen und Zürich

320

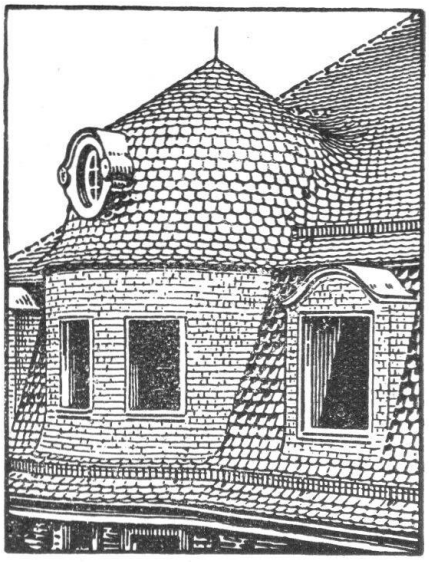

Bedachungs-Arbeiten
aller Art
werden gut, fachgemäss
und prompt ausgeführt
von
H 239
FELIX BINDER, ZÜRICH 7
BEDACHUNGSGESCHÄFT
Holderstrasse 12, Telephon Hottingen 4358

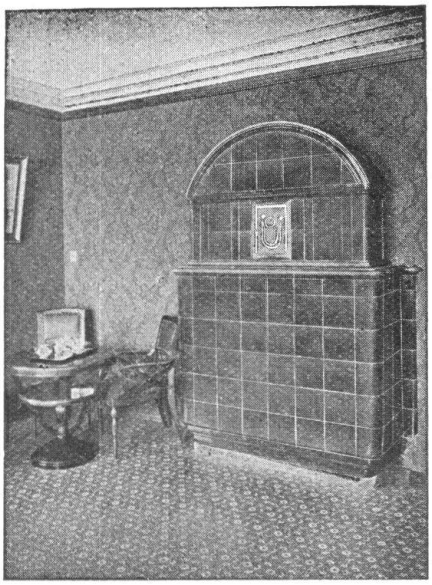

KACHELÖFEN
Kamine / Wandbrunnen
Baukeramik
in jeder Ausführung
OFENFABRIK KOHLER A.-G.
METT bei Biel
H 266

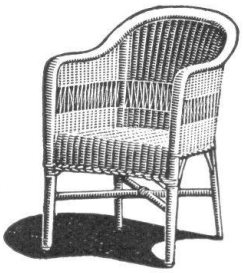

Peddig-Rohrmöbel
naturweiss oder gebeizt
Garten- u. Terrassen-Rohrmöbel
in allen Farben
H 289
Wetterfeste Boondoot-Rohrmöbel
Liegestühle,
System Davos, Leysin etc.
Krankenstühle
Nachtstühle
Neuester, reich illustrierter Katalog z. D.

CUENIN-HÜNI & CIE.
Rohrmöbelfabrik · KIRCHBERG (Kt. Bern)
mit Filiale in **BRUGG** (Kt. Aargau)

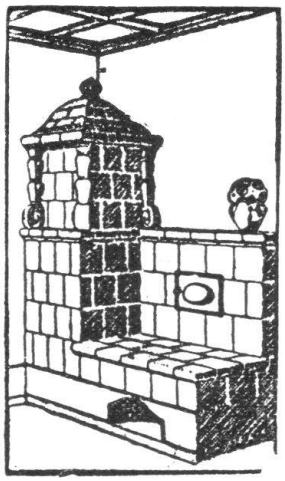

Die
Zentral-Heizung
kombiniert mit **Kachelofen,** unser patentiertes System, ist wirtschaftlich die beste Heizart für Einfamilienhaus und Etagenwohnung.
Prima Referenzen.
FRITZ LANG & Co., ZÜRICH 3
Zentralheizungen und sanitäre Anlagen
190 Manessestrasse 190
Telephon: Selnau 26.83
H 287

Rolladenfabrik
A. Griesser A.G. Aadorf
liefert in vorzüglicher Konstruktion:
- Stahlwellblechrolladen - Holzrolladen, Rolljalousien Zugjalousien, Schaufensterrahmen in Eisen und Holz Marquisenanlagen und Sonnenstoren Rollschutzwände, Jalousie-Klappladen mit Beschläg
Zweigniederlassung Zürich 4
Telephon Selnau 7398 * Militärstrasse 108
H69

ÖFEN / KAMINE
Künstlerische Qualitätsarbeit
W. MÜLLER
OFENBAU
ZÜRICH 2

Schweizer Porzellan

Schweizer Qualität

Schweizer Art und Arbeit

H 318

In jeder Porzellanhandlung erhältlich

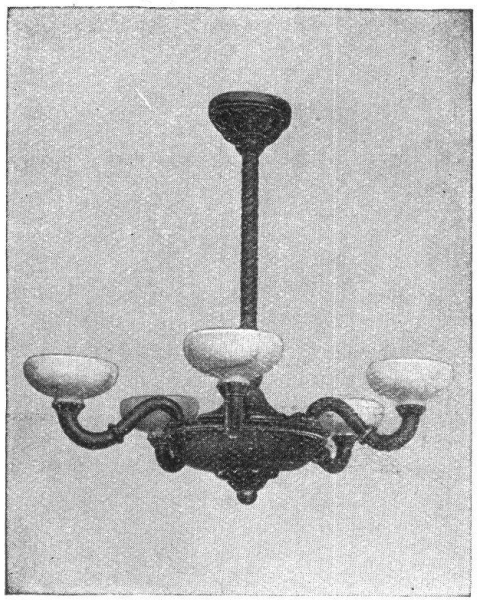

DRECHSLEREI
HOLZBILDHAUEREI
HOLZLEUCHTER

E. WEIDMANN & Cie., BASEL
MÜLLHEIMERSTRASSE 53. TELEPH. SAFRAN 4056
H222

Vornehme Rohrmöbel
in allen modernen Stilarten
und Farben
HUBSCHMIED & LANZ
MURGENTHAL
H 319 *Verlangen Sie unsern Katalog*

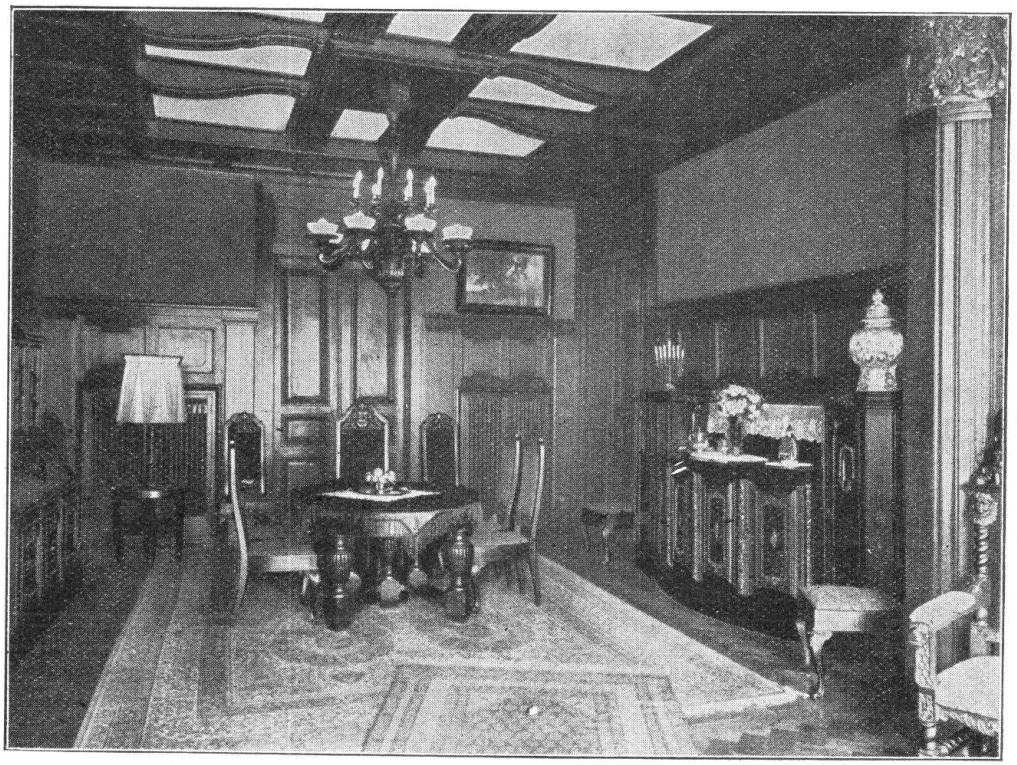

Tel.
Hottingen
22.43

Tel.
Hottingen
22.43

Innenausbau vom einfachsten bürgerlichen Heim bis zur aussergewöhnlich künstlerisch durchgearbeiteten Villa oder Landhaus
Erstklassige, äusserst preiswerte Ausführung. — Polster-Dekorationswerkstätten. — Reich assortiertes Stofflager

FRITZ C. LANG, INNENAUSBAU, ZÜRICH, GROSSMÜNSTERPLATZ 8
H 237

ZUM

FRANK BUCHSER-JUBILÄUM

Mappe mit 23 grossen Kupferdruck-Tafeln
nach Meisterwerken des Malers und Zeichners

2 numerierte Ausgaben:
A, grösseres Format, No. 1—50 . . . Fr. 28.—,
B, etwas kleineres Format, No 51—350 . . Fr. 20.—.

Herausgegeben u. eingeleitet von JULES COULIN

Verlag Eugen Rentsch, Erlenbach-Zürich

(+ Patent 108670)

Baumgartner's Triptyque-Bücherschrank

beseitigt einen oft empfundenen Mangel des gewöhnlichen Bücherschrankes: dass er zu wenig Bücher fasst. Auf die einfachste Art und Weise wird die Fassungskraft des Bücherschrankes gewöhnlicher Bauart annähernd verdoppelt, indem die Schranktüren zu Büchergestellen ausgebildet sind. Man braucht also nicht vorzeitig einen zweiten Bücherschrank anzuschaffen, wenn die Zahl der Bücher anwächst.

Bücherschränke mit Patent-Triptyque-Einrichtung können auch in abweichender Ausführung, eventl. ganze Zimmereinrichtungen, auf Wunsch eingebaut, angefertigt werden.

Verlangen Sie Prospekt beim Fabrikanten

BAUMGARTNER & Co, Möbelwerkstätten

MATTENHOFSTRASSE 42 — TEL. BOLLWERK 3212

BERN

H 234