Zeitschrift: Heimatschutz = Patrimoine
Herausgeber: Schweizer Heimatschutz
Band: 14 (1919)
Heft: 4: Sonnenuhren

Werbung

Nutzungsbedingungen
Die ETH-Bibliothek ist die Anbieterin der digitalisierten Zeitschriften auf E-Periodica. Sie besitzt keine Urheberrechte an den Zeitschriften und ist nicht verantwortlich für deren Inhalte. Die Rechte liegen in der Regel bei den Herausgebern beziehungsweise den externen Rechteinhabern. Das Veröffentlichen von Bildern in Print- und Online-Publikationen sowie auf Social Media-Kanälen oder Webseiten ist nur mit vorheriger Genehmigung der Rechteinhaber erlaubt. Mehr erfahren

Conditions d'utilisation
L'ETH Library est le fournisseur des revues numérisées. Elle ne détient aucun droit d'auteur sur les revues et n'est pas responsable de leur contenu. En règle générale, les droits sont détenus par les éditeurs ou les détenteurs de droits externes. La reproduction d'images dans des publications imprimées ou en ligne ainsi que sur des canaux de médias sociaux ou des sites web n'est autorisée qu'avec l'accord préalable des détenteurs des droits. En savoir plus

Terms of use
The ETH Library is the provider of the digitised journals. It does not own any copyrights to the journals and is not responsible for their content. The rights usually lie with the publishers or the external rights holders. Publishing images in print and online publications, as well as on social media channels or websites, is only permitted with the prior consent of the rights holders. Find out more

Download PDF: 05.12.2025

ETH-Bibliothek Zürich, E-Periodica, https://www.e-periodica.ch

Möbelwerkstätten

August Gysi, Bern

6 THEATERPLATZ 6

:: Einzel-Möbel jeder Art ::
Polster-Möbel
Canapés, Fauteuils, aparte Modelle in jeder Preislage, Möbelstoffe, Vorhänge
Schweizer Hand-Druckstoffe

Wohnungs - Einrichtungen
von einfacher bis reichster Ausführung
Garantiert haltbare, sorgfältige Arbeit

Verlangen Sie Muster und Vorschläge
Telephon 3261

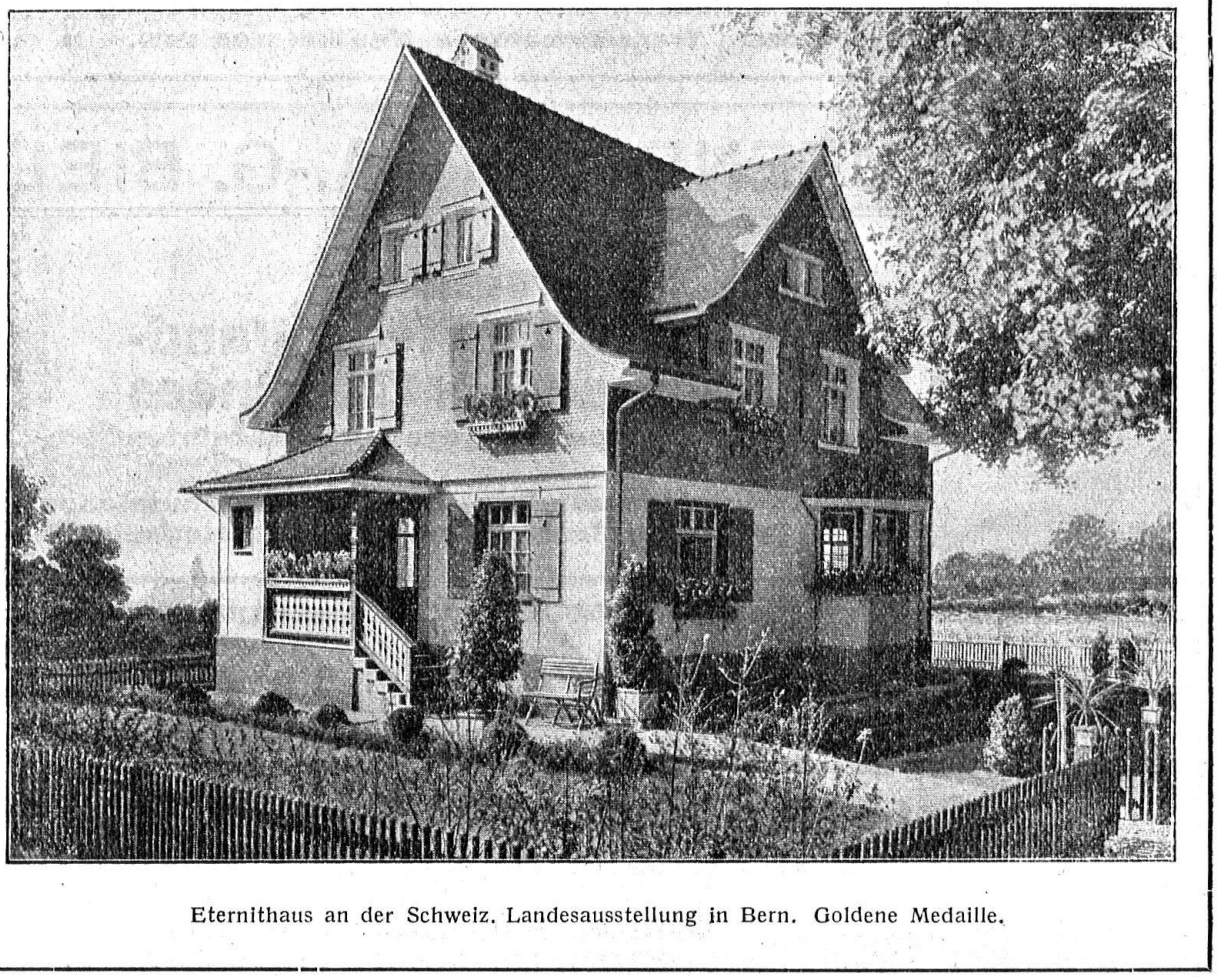

Eternithaus an der Schweiz. Landesausstellung in Bern. Goldene Medaille.

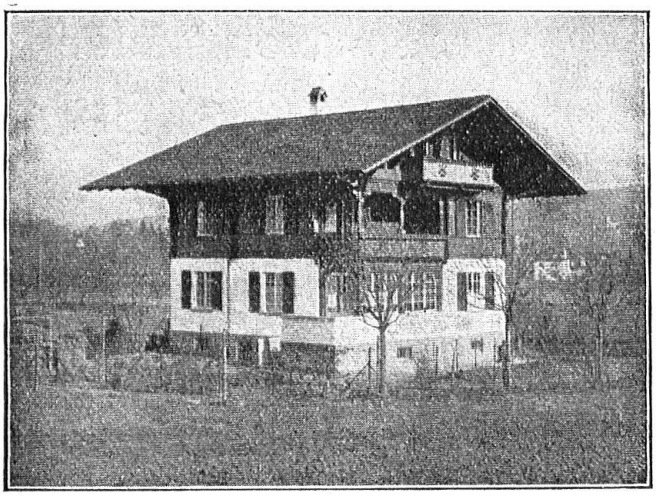

GRIBI & Cie A.-G.

Baugeschäft Burgdorf

HOCH- U. TIEFBAUUNTERNEHMUNG
ARMIERTER BETON
HOLZ- UND SCHWELLENHANDLUNG
IMPRÄGNIERANSTALT
ZIMMEREI UND GERÜSTUNGEN

CHALETBAU

HETZERLIZENZ FÜR DEN KANTON BERN
MECHAN. BAU- UND KUNSTSCHREINEREI

TELEGR.-ADRESSE: DAMPFSÄGE :-: TEL. 63
PRIVAT-TELEPHON 189

Elektro-Mechan.

Reparatur-Werkstätte Zürich

Limmatstr. 275 Burkhard & Hiltpold Zürich 5 Eisenbahnstation Altstetten b. Zürich

Telephon: Selnau 74.09 Telegrammadresse: Elektromechan.

Reparatur, Umwicklung, Umtausch, Kauf, Verkauf und Vermietung elektrischer Maschinen, Motoren, Transformatoren, Ventilatoren usw.

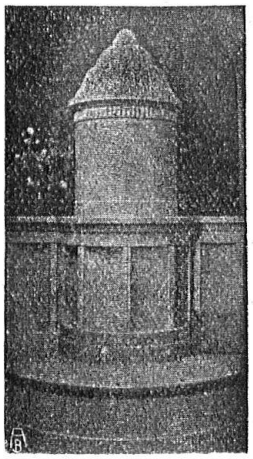

OFENFABRIK A.-G. BIEL

Erstellung von Kachelöfen, Wandbrunnen und Cheminées

nach eigenen und gegebenen Entwürfen

Schweiz. Landesausstellung Bern: Kollektivausstellung: Grand Prix. Einzelausstellung: Goldene Medaille.

ANTIKES MOBILIAR

BILDER, STOFFE, PORZELLAN
GANZE WOHNRÄUME

M. Arnold ZÜRICH: Münzplatz 3, Bahnhofstr.
LUZERN: Mariahilf I, Löwengraben