Zeitschrift: Heimatschutz = Patrimoine
Herausgeber: Schweizer Heimatschutz
Band: 12 (1917)
Heft: 9: Vieilles maisons vaudoises

Werbung

Nutzungsbedingungen
Die ETH-Bibliothek ist die Anbieterin der digitalisierten Zeitschriften auf E-Periodica. Sie besitzt keine Urheberrechte an den Zeitschriften und ist nicht verantwortlich für deren Inhalte. Die Rechte liegen in der Regel bei den Herausgebern beziehungsweise den externen Rechteinhabern. Das Veröffentlichen von Bildern in Print- und Online-Publikationen sowie auf Social Media-Kanälen oder Webseiten ist nur mit vorheriger Genehmigung der Rechteinhaber erlaubt. Mehr erfahren

Conditions d'utilisation
L'ETH Library est le fournisseur des revues numérisées. Elle ne détient aucun droit d'auteur sur les revues et n'est pas responsable de leur contenu. En règle générale, les droits sont détenus par les éditeurs ou les détenteurs de droits externes. La reproduction d'images dans des publications imprimées ou en ligne ainsi que sur des canaux de médias sociaux ou des sites web n'est autorisée qu'avec l'accord préalable des détenteurs des droits. En savoir plus

Terms of use
The ETH Library is the provider of the digitised journals. It does not own any copyrights to the journals and is not responsible for their content. The rights usually lie with the publishers or the external rights holders. Publishing images in print and online publications, as well as on social media channels or websites, is only permitted with the prior consent of the rights holders. Find out more

Download PDF: 05.12.2025

ETH-Bibliothek Zürich, E-Periodica, https://www.e-periodica.ch

ZEITSCHRIFTENSCHAU

Jahresbericht 1914/15 der Bernischen Vereinigung für Heimatschutz.
Erstattet vom I. Schreiber: *Arist Rollier.*

2. Dagegen wandten wir uns aus grundsätzlichen Bedenken, namentlich wegen der Gefahr unendlicher Vermehrung, gegen eine aufdringliche Lichtreklame auf dem Dache des Hotel de France in Bern in Gestalt einer Monstre-Taschenuhr und einer Rieseninschrift „Zenith" in einer Eingabe an die städtische Baudirektion Bern, die schon

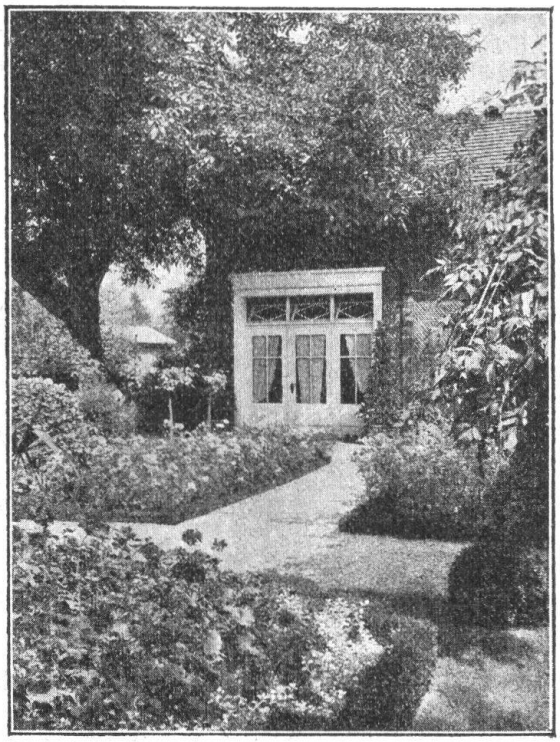

Blumengarten beim Gartensaal

OTTO FRŒBEL'S ERBEN
Gartenarchitekten *Zürich 7*

Reinger's Magentropfen
aus bestbewährten
Kneipp'schen Heilkräutern.
Vorzügliches Hausmittel bei **Unbehagen** und **Uebelkeit, Magenbeschwerden, Magendrücken, Blähungen, Aufstossen, Sodbrennen, schlechter, mühsamer Verdauung** usw. Von Aerzten empfohlen.
Preis pro Fläschchen Fr. 1.—, erhältlich nur in Apotheken.
F. Reinger-Bruder, Basel 7.

TRYBOL
Kräuter-Mundwasser
:: und Zahnpasta ::
Flasche Fr. 1.60; Tube Fr. 1.—
DIE SCHWEIZERISCHEN ZAHNPFLEGEMITTEL

Ueberall zu haben!
Fabr. Ernst Sievers, St. Gallen.