Zeitschrift: Heimatschutz = Patrimoine
Herausgeber: Schweizer Heimatschutz
Band: 12 (1917)
Heft: 7: Der Katzensee

Werbung

Nutzungsbedingungen
Die ETH-Bibliothek ist die Anbieterin der digitalisierten Zeitschriften auf E-Periodica. Sie besitzt keine Urheberrechte an den Zeitschriften und ist nicht verantwortlich für deren Inhalte. Die Rechte liegen in der Regel bei den Herausgebern beziehungsweise den externen Rechteinhabern. Das Veröffentlichen von Bildern in Print- und Online-Publikationen sowie auf Social Media-Kanälen oder Webseiten ist nur mit vorheriger Genehmigung der Rechteinhaber erlaubt. Mehr erfahren

Conditions d'utilisation
L'ETH Library est le fournisseur des revues numérisées. Elle ne détient aucun droit d'auteur sur les revues et n'est pas responsable de leur contenu. En règle générale, les droits sont détenus par les éditeurs ou les détenteurs de droits externes. La reproduction d'images dans des publications imprimées ou en ligne ainsi que sur des canaux de médias sociaux ou des sites web n'est autorisée qu'avec l'accord préalable des détenteurs des droits. En savoir plus

Terms of use
The ETH Library is the provider of the digitised journals. It does not own any copyrights to the journals and is not responsible for their content. The rights usually lie with the publishers or the external rights holders. Publishing images in print and online publications, as well as on social media channels or websites, is only permitted with the prior consent of the rights holders. Find out more

Download PDF: 14.12.2025

ETH-Bibliothek Zürich, E-Periodica, https://www.e-periodica.ch

INSERATEN-ANHANG ZUM — AU ANNEXE D'ANNONCES

Zeitschrift der «Schweiz. Vereinigung für Heimatschutz»

HEIMATSCHUTZ

Bulletin de la «Ligue pour la conservation de la Suisse pittoresque»

Heft 7 — Juli 1917

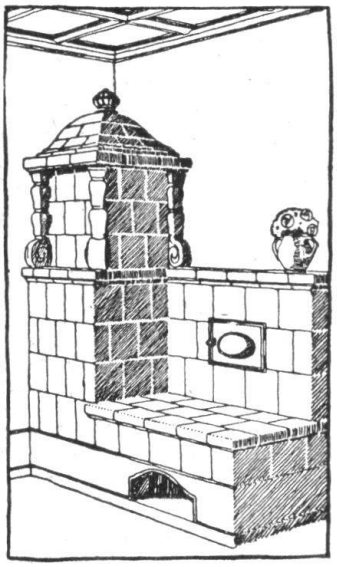

Wirtschaftlich beste Heizung

bietet unsere Kombination des **Kachelofens** mit der **Warmwasserheizung**, wobei ersterer in der Übergangszeit **für sich allein** geheizt werden kann.

Kachelöfen aller Art

für 1- und Mehrzimmerheizung nach unserer bewährten eigenen Konstruktion mit **überraschend geringem Brennstoffverbrauch.** **Prima Referenzen.**

Fritz Lang & Cie., Zürich 2

Lavaterstrasse 46 — Telephon 2683

Spezialgeschäft für Heizeinrichtungen aller Art.

Schweizerische Volksbank

BANQUE POPULAIRE SUISSE

Genossenschaft gegr. 1869 – 68,620 Mitglieder – Stammkapital und Reserven Fr. 85,000,000

Altstetten, Basel, Bern, Delsberg, Dietikon, Freiburg, Genf, Lausanne, Montreux, Moutier, Pruntrut, Saignelégier, St. Gallen, St. Immer, Tavannes, Thalwil, Tramelan, Uster, Wetzikon, Winterthur, Zürich.

Kapitalanlagen — Vermögensverwaltungen — Vermietung von Tresorfächern — Vorschüsse gegen Grundpfand und Bürgschaft — Belehnung von Wertpapieren und Waren.

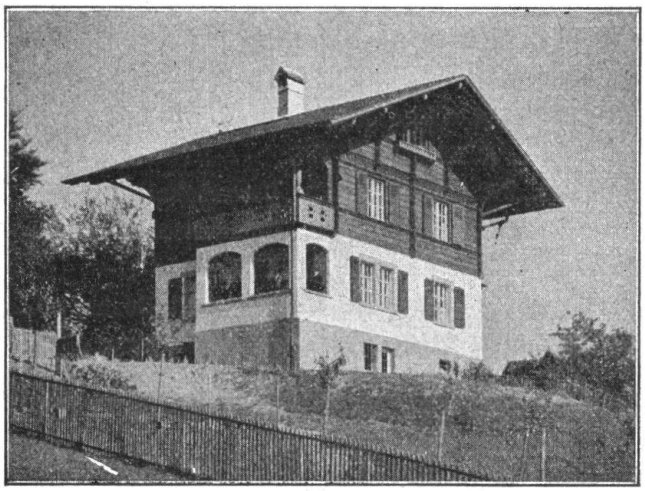

GRIBI & CIE.

Baugeschäft — Burgdorf

HOCH- U. TIEFBAUUNTERNEHMUNG
ARMIERTER BETON
HOLZ- UND SCHWELLENHANDLUNG
IMPRÄGNIERANSTALT
ZIMMEREI UND GERÜSTUNGEN

CHALETBAU

HETZERLIZENZ FÜR DEN KANTON BERN
MECHAN. BAU- UND KUNSTSCHREINEREI

TELEGR.-ADRESSE: DAMPFSÄGE :-: TEL. 63
PRIVAT-TELEPHON 189

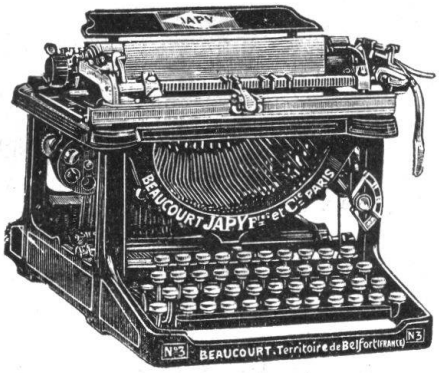

„JAPY", Visible Schreibmaschine

Erstklassiges Fabrikat
von Japy Frères & Co., Beaucourt
Einfache u. solide Konstruktion
Wenig Geräusch ✦ Leichtester Anschlag

Generalvertretung:

F. BURKHALTER, BERN

Telephon 3066. **Inselgässchen 3.**

Wohnungs-Einrichtungen
August Gysi, Theaterplatz 6, Bern

Ständige Ausstellung

von Musterzimmern und Möbeln jeder Art. Ausführung nach eigenen oder gegebenen Entwürfen.

Schweizer Druckstoffe

für Vorhänge, Decken, Kissen und Lampenschirme. Verlangen Sie Muster und Vorschläge.

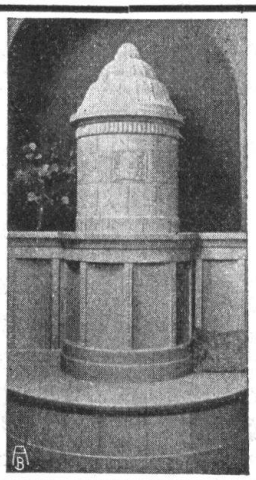

OFENFABRIK A.-G. BIEL

Erstellung
von Kachelöfen, Wandbrunnen und Cheminées
nach eigenen und gegebenen Entwürfen

Schweiz. Landesausstellung Bern: Kollektivausstellung: Grand Prix. Einzelausstellung: Goldene Medaille. .....

ZENTRALHEIZUNGEN
erstellen MOERI & CIE. / ZENTRALHEIZUNGS-FABRIK / LUZERN

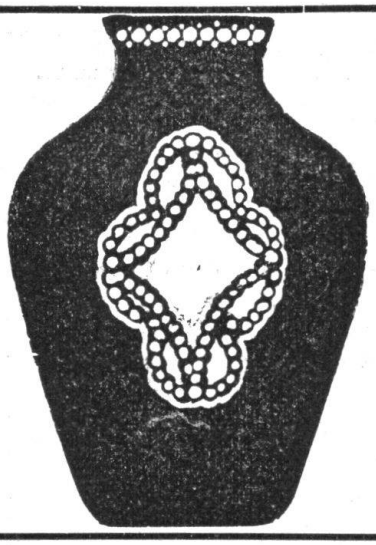

Wächter's Kunsttöpferei

Werkstätten für Landesspezialitäten

Zur freien Besichtigung im Verkaufsladen
Torgasse 4, Zürich, nächst Bellevue

Speziell für Herbstaufenthalt

Naturfreundinnen und -freunde finden sonnigen, ruhigen Aufenthalt in geräumigem Bauernhaus an See und Wald. — Ohne ganze Verpflegung. — **Schmocker,** Bannwart und Landwirt, Sundlauenen am Thunersee.

Ideen-Wettbewerb.

Die **Sektion Thurgau der schweiz. Vereinigung für Heimatschutz** eröffnet unter thurgauischen und im Kanton Thurgau niedergelassenen Architekten und Bauzeichnern eine

Ideenkonkurrenz zur Erlangung guter Vorschläge über die Errichtung öffentl. Bedürfnis-Anstalten.

Das Bauprogramm, welches alle näheren Bedingungen enthält, kann bezogen werden beim Obmann der Sektion, Herr **Architekt Kaufmann in Frauenfeld.**

Eingabetermin: 30. Nov. 1917. **Der Vorstand.**

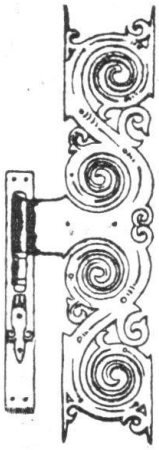

Fritz Soltermann's Wwe

Bauschlosserei, Bern-Marzili

Weihergasse 19. Telephon: 20.44 und 35.76

Eisenkonstruktionen :: Kunstschmiedearbeiten Reparaturen schnell u. billigst

Autogene Schweiss-Anlage

Glor-Knobel
Architekt
Zürich-Glarus

Erste Preise an Konkurrenzen.
Spezialität: Kleinhauswohnbau. Châlets etc.

Referenzen zu Diensten über ausgeführte Villen. Geschäftshäuser. öffentliche Bauten Fabrikanlagen etc.

PRO PRA

INSERATE haben im „Heimatschutz" besten Erfolg