Zeitschrift: Heimatschutz = Patrimoine
Herausgeber: Schweizer Heimatschutz
Band: 12 (1917)
Heft: 2: Victor Tobler

Werbung

Nutzungsbedingungen
Die ETH-Bibliothek ist die Anbieterin der digitalisierten Zeitschriften auf E-Periodica. Sie besitzt keine Urheberrechte an den Zeitschriften und ist nicht verantwortlich für deren Inhalte. Die Rechte liegen in der Regel bei den Herausgebern beziehungsweise den externen Rechteinhabern. Das Veröffentlichen von Bildern in Print- und Online-Publikationen sowie auf Social Media-Kanälen oder Webseiten ist nur mit vorheriger Genehmigung der Rechteinhaber erlaubt. Mehr erfahren

Conditions d'utilisation
L'ETH Library est le fournisseur des revues numérisées. Elle ne détient aucun droit d'auteur sur les revues et n'est pas responsable de leur contenu. En règle générale, les droits sont détenus par les éditeurs ou les détenteurs de droits externes. La reproduction d'images dans des publications imprimées ou en ligne ainsi que sur des canaux de médias sociaux ou des sites web n'est autorisée qu'avec l'accord préalable des détenteurs des droits. En savoir plus

Terms of use
The ETH Library is the provider of the digitised journals. It does not own any copyrights to the journals and is not responsible for their content. The rights usually lie with the publishers or the external rights holders. Publishing images in print and online publications, as well as on social media channels or websites, is only permitted with the prior consent of the rights holders. Find out more

Download PDF: 10.12.2025

ETH-Bibliothek Zürich, E-Periodica, https://www.e-periodica.ch

du quai des Eaux-Vives, qui a déjà tellement fait couler d'encre et qui est encore à l'ordre du jour.

Nous ne voulons pas refaire ici l'historique de cette question, mais nous ne pouvons nous empêcher de nous réjouir que les efforts de la Société d'Art public n'aient pas été vains, et qu'ils aient contribué pour une large part au magnifique résultat de la campagne qui a fait sombrer, au mois de septembre dernier, le projet Charbonnet, à une majorité de près de 4500 voix.

Le peuple de Genève, une fois de plus, a montré son bon sens en ne permettant pas que, sous prétexte de créer une promenade au bord du lac, on défigure ce dernier au moyen d'un plateau de macadam aussi monotone que balourd et prétentieux.

Le projet d'élargissement du quai des Eaux-Vives avec bas côtés de verdure et création de promenades doit être repris.

La Société d'art public a pensé bien faire en en reprenant l'étude; elle a actuellement sur le chantier un projet qui s'inspire des idées émises par M. Horace de Saussure. Ce projet prévoit l'élargissement de la route actuelle en la bordant de verdure, et la création d'une promenade entre deux eaux complètement indépendante de la

ZENTRALHEIZUNGEN
erstellen MOERI & CIE. / ZENTRALHEIZUNGS-FABRIK / LUZERN

Ueberall zu haben!
Fabr. Ernst Sievers, St. Gallen.

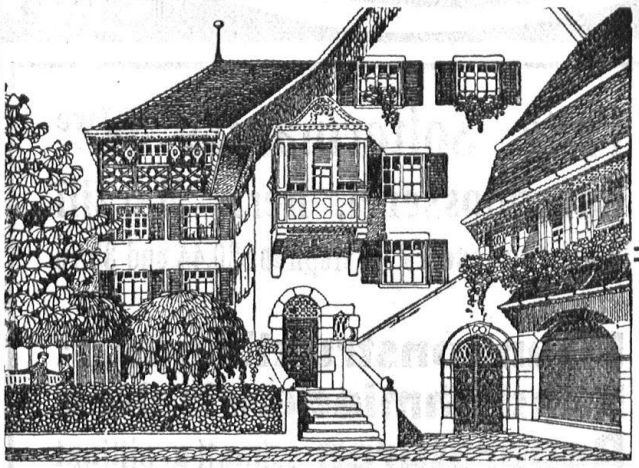
Prima Konstruktionen
Erste Referenzen
Eigene Patente
Katalog und Preisliste
Rolladenfabrik A. Griesser A.-G. in Aadorf
empfiehlt sich zur Lieferung von:
Stahlwellblechrolladen, Scheren- und Rollgittern, Holzrolladen, Rolltoren, Saalabschlüssen, Rolljalousien, Zugjalousien und Rollschutzwänden. Jalousieklappladen mit und ohne Beschläglieferung.
Komplette Schaufensteranlagen in Eisen u. Holz. Segeltuch-Rouleaux für Schaufenster und Veranden.

EINBAND-
·DECKEN·
für die Zeitschrift
Heimatschutz
(Jahrgang 1916 sowie ältere) in eleganter Ausführung, können zu Fr. 1.40 plus Porto p. Nachnahme bezogen werden
beim
Heimatschutz - Verlag
BENTELI A.-G.
· Bümpliz bei Bern ·

grande voie de circulation. On a tenu compte autant que possible des exigences de la navigation, afin de mettre véritablement le lac en valeur sans rien enlever à sa beauté.

La Société d'Art public remettra sous peu son étude au Département des Travaux publics, en espérant qu'il pourra servir de base au projet définitif que ce département aura bientôt à mettre à exécution. *(A suivre.)*

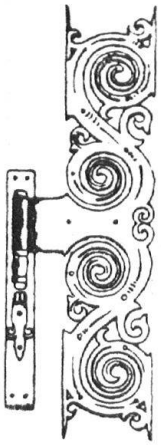

Fritz Soltermann's Wwe
Bauschlosserei, Bern-Marzili
Weihergasse 19. Telephon: 20.44 und 35.76

Eisenkonstruktionen ::
Kunstschmiedearbeiten
Reparaturen schnell u. billigst
Autogene Schweiss-Anlage

Ex libris

Buch- u. Kunstdruckerei
Benteli A.-G., Bümpliz

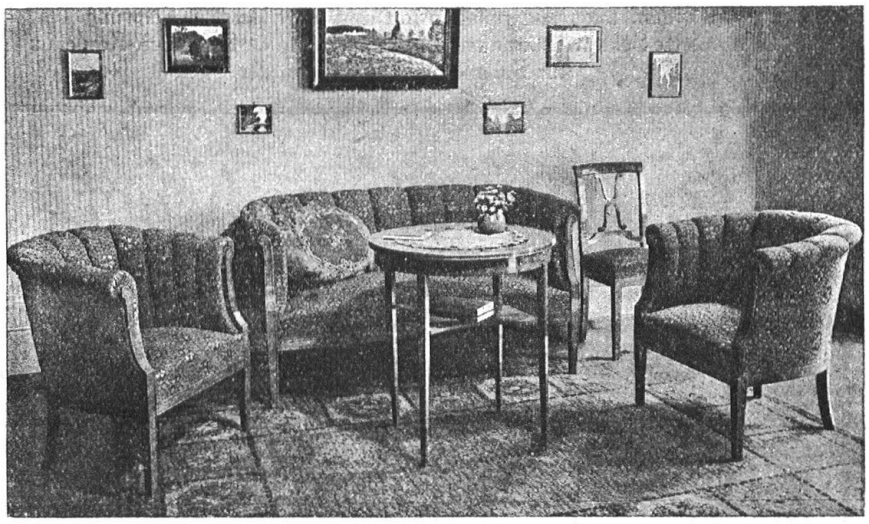

Wohnungs-Einrichtungen
August Gysi, Theaterplatz 6, Bern

Ständige Ausstellung

von Musterzimmern und Möbeln jeder Art. Ausführung nach eigenen oder gegebenen Entwürfen.

Schweizer Druckstoffe

für Vorhänge, Decken, Kissen und Lampenschirme. Verlangen Sie Muster und Vorschläge.