Zeitschrift: Heimatschutz = Patrimoine
Herausgeber: Schweizer Heimatschutz
Band: 12 (1917)
Heft: 2: Victor Tobler

Werbung

Nutzungsbedingungen
Die ETH-Bibliothek ist die Anbieterin der digitalisierten Zeitschriften auf E-Periodica. Sie besitzt keine Urheberrechte an den Zeitschriften und ist nicht verantwortlich für deren Inhalte. Die Rechte liegen in der Regel bei den Herausgebern beziehungsweise den externen Rechteinhabern. Das Veröffentlichen von Bildern in Print- und Online-Publikationen sowie auf Social Media-Kanälen oder Webseiten ist nur mit vorheriger Genehmigung der Rechteinhaber erlaubt. Mehr erfahren

Conditions d'utilisation
L'ETH Library est le fournisseur des revues numérisées. Elle ne détient aucun droit d'auteur sur les revues et n'est pas responsable de leur contenu. En règle générale, les droits sont détenus par les éditeurs ou les détenteurs de droits externes. La reproduction d'images dans des publications imprimées ou en ligne ainsi que sur des canaux de médias sociaux ou des sites web n'est autorisée qu'avec l'accord préalable des détenteurs des droits. En savoir plus

Terms of use
The ETH Library is the provider of the digitised journals. It does not own any copyrights to the journals and is not responsible for their content. The rights usually lie with the publishers or the external rights holders. Publishing images in print and online publications, as well as on social media channels or websites, is only permitted with the prior consent of the rights holders. Find out more

Download PDF: 30.11.2025

ETH-Bibliothek Zürich, E-Periodica, https://www.e-periodica.ch

Elektro-Mechan.

Reparatur-Werkstätte Zürich

Hardturmstr. 121
Fabrik „Orion“ **Burkhard & Hiltpold Zürich 5** Eisenbahnstation Zürich-Letten

Telephon: Geschäft 8355, Privat 8338. Telegrammadresse: Elektromechan.

Reparatur, Umwicklung, Umtausch, Kauf, Verkauf und Vermietung elektrischer Maschinen, Motoren, Transformatoren, Ventilatoren usw. :: ::

DAS WERK

SCHWEIZERISCHE ZEITSCHRIFT FÜR BAUKUNST, GEWERBE, MALEREI UND PLASTIK

OFFIZIELLES ORGAN DES BUNDES SCHWEIZER ARCHITEKTEN UND DES SCHWEIZ. WERKBUNDES

Jährlich 12 reichillustr. Hefte, Jahresabonnementspreis Fr. 15.—

Bestellungen nehmen entgegen die Poststellen, die Buchhandlungen, sowie der Verlag „Das Werk“ A.-G., Buch- und Kunstdruckerei Benteli A.-G., Bümpliz.

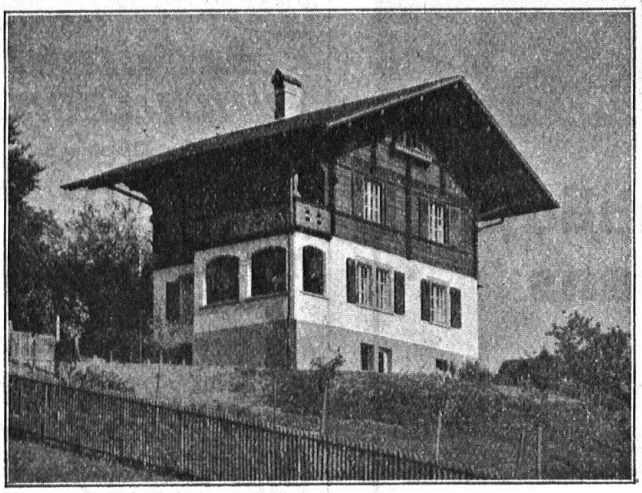

GRIBI & CIE.

Baugeschäft — Burgdorf

HOCH- U. TIEFBAUUNTERNEHMUNG
ARMIERTER BETON
HOLZ- UND SCHWELLENHANDLUNG
IMPRÄGNIERANSTALT
ZIMMEREI UND GERÜSTUNGEN

CHALETBAU

HETZERLIZENZ FÜR DEN KANTON BERN
MECHAN. BAU- UND KUNSTSCHREINEREI

TELEGR.-ADRESSE: DAMPFSÄGE :-: TEL. 63
PRIVAT-TELEPHON 189

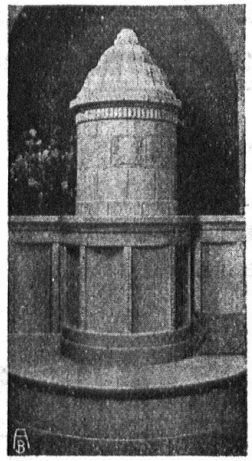

OFENFABRIK A.-G. BIEL

Erstellung von Kachelöfen, Wandbrunnen und Cheminées

nach eigenen und gegebenen Entwürfen

Schweiz. Landesausstellung Bern: Kollektivausstellung: Grand Prix. Einzelausstellung: Goldene Medaille. .....

doit être facilité de toutes façons; mais au lieu de créer des sentiers étroites et coûteux, il serait, à notre avis, préférable de réserver ses efforts et ses ressources pour l'acquisition de quelques propriétés d'accès facile qui pourraient être utilisées comme parcs publics. De semblables créations rendraient certainement les plus grands services à notre population.

D'ici à quelques années, on sera amené à doubler la route qui conduit à la Belotte. Il faudra en profiter pour créer entre les enrochements et la base du mur de soutènement de la nouvelle artère un promenoir au niveau de l'eau, d'où l'on pourra jouir complètement du lac sans être dérangé par la circulation ni incommodé par la poussière.

Ce promenoir pourrait être entrecoupé par quelques refuges agrémentés de plantations qui, faisant emprise sur le lac, formeraient des promenades entre deux eaux d'où l'on aurait de fort beaux points de vue.

Quai des Eaux-Vives. Nous ne voulons pas quitter le lac avant de dire un mot de la question

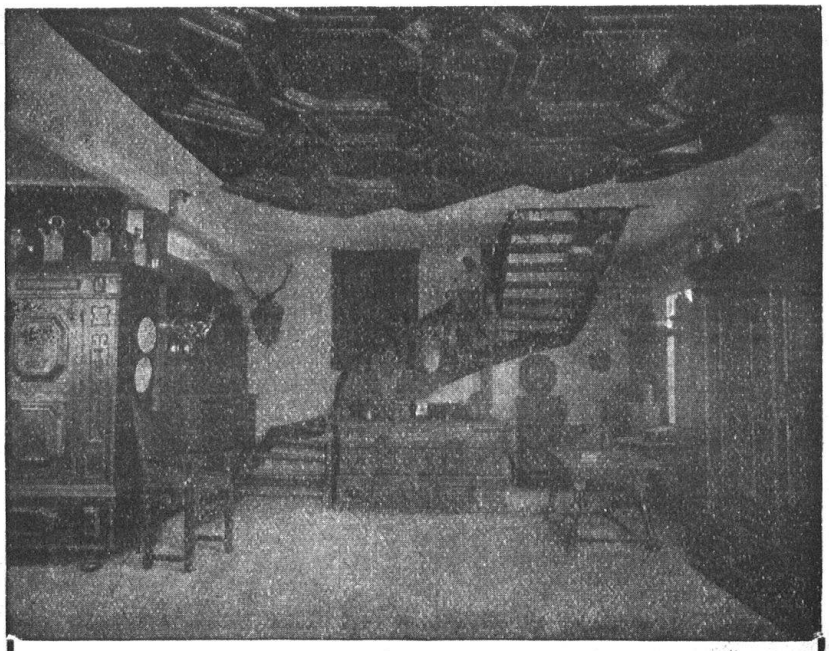

Dr. Erwin Rothenhäusler
Mels bei Sargans

Antiquitäten und Kunstsachen
Spezialität: Möbel

Glor-Knobel
Architekt
Zürich-Glarus
Erste Preise
an Konkurrenzen.
Spezialität:
Kleinhauswohnbau.
Châlets etc.
Referenzen zu Diensten über
ausgeführte Villen.
Geschäftshäuser.
öffentliche Bauten
Fabrikanlagen etc.
PRO PRA

„JAPY", Visible Schreibmaschine

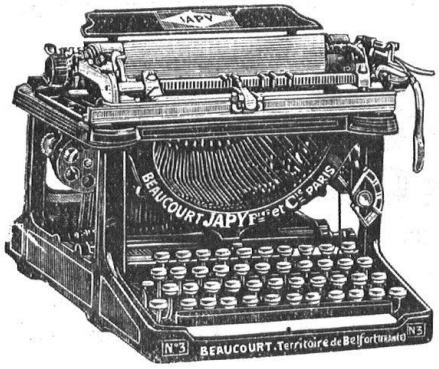

Erstklassiges Fabrikat
von Japy Frères & Co., Beaucourt
Einfache u. solide Konstruktion
Wenig Geräusch ✦ Leichtester Anschlag

Generalvertretung:
F. BURKHALTER, BERN
Telephon 3066. **Inselgässchen 3.**