Zeitschrift: Obstetrica : das Hebammenfachmagazin = la revue spécialisée des sages-femmes

Herausgeber: Schweizerischer Hebammenverband

Band: 122 (2024)

Heft: 7

Inhaltsverzeichnis

Nutzungsbedingungen

Die ETH-Bibliothek ist die Anbieterin der digitalisierten Zeitschriften auf E-Periodica. Sie besitzt keine Urheberrechte an den Zeitschriften und ist nicht verantwortlich für deren Inhalte. Die Rechte liegen in der Regel bei den Herausgebern beziehungsweise den externen Rechteinhabern. Das Veröffentlichen von Bildern in Print- und Online-Publikationen sowie auf Social Media-Kanälen oder Webseiten ist nur mit vorheriger Genehmigung der Rechteinhaber erlaubt. Mehr erfahren

Conditions d'utilisation

L'ETH Library est le fournisseur des revues numérisées. Elle ne détient aucun droit d'auteur sur les revues et n'est pas responsable de leur contenu. En règle générale, les droits sont détenus par les éditeurs ou les détenteurs de droits externes. La reproduction d'images dans des publications imprimées ou en ligne ainsi que sur des canaux de médias sociaux ou des sites web n'est autorisée qu'avec l'accord préalable des détenteurs des droits. En savoir plus

Terms of use

The ETH Library is the provider of the digitised journals. It does not own any copyrights to the journals and is not responsible for their content. The rights usually lie with the publishers or the external rights holders. Publishing images in print and online publications, as well as on social media channels or websites, is only permitted with the prior consent of the rights holders. Find out more

Download PDF: 27.11.2025

ETH-Bibliothek Zürich, E-Periodica, https://www.e-periodica.ch

Im Überblick

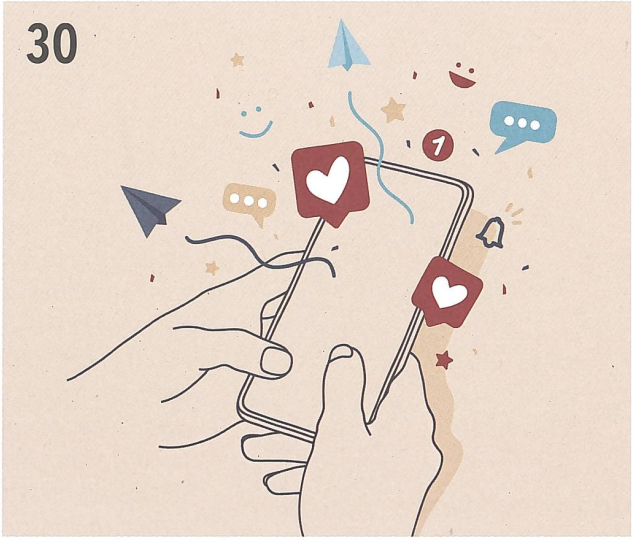

TITELTHEMA

8
«Klartext reden!» – eine Aufforderung zum Mut
Jeanne Rey
Von Familie, Sichtbarkeit und Sprache
Esther Grosjean
Arzneipflanzen und ihr Potenzial rund um die Geburt
Anita Ruchti Dällenbach
Sexualität und Elternschaft
Christina Diebold
Geburtshilfe: Worüber sollte man mehr Klartext reden?
Stimmen aus dem Kongress

3
Editorial
Caterina Montagnoli

6
Kurz gesagt

37
Impressum

37
Sektionen

FOKUS

28
Verband
«Hebamme in eigener fachlicher Verantwortung»: Neuer Begriff
Andrea Weber-Käser

30
Forschung
Das Smartphone beim Stillen: Hilfe und Hürde
Anouk Joliat, Michael Gemperle, Katrin Braune-Krickau, Larissa Schneebeli, Agnes von Wyl

34
Praxis
Ermittlung des Hebammenbedarfs in Geburtsabteilungen
Luisa Eggenschwiler und Livia Ramseier

63
Stellenangebote

THEMA DER AUSGABE 8/9 2024

Präeklampsie

Titelbild: Bettina Häfliger

Aperçu

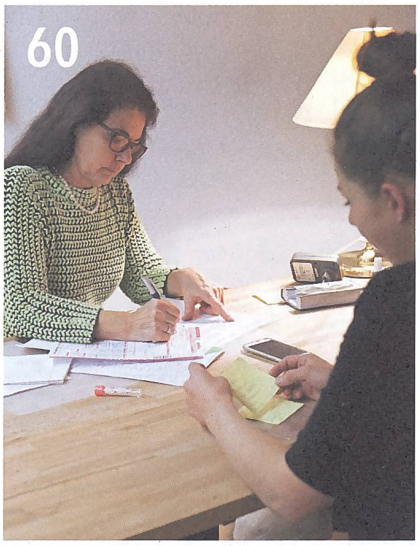

GRAND ANGLE

42
Parlez des non-dits! – *une invitation au courage*
Jeanne Rey
Inégalités en santé: la médecine à l'épreuve du genre
Marius Diserens, Joëlle Schwarz, Carole Clair
Médecine reproductive: droit, éthique et biologie en question
Céline Audemard
Sages-femmes et non-dits dans la pratique? Retours sur le vif
Témoignages

39
Editorial
Caterina Montagnoli

40
En bref

37
Impressum

37
Sections

FOCUS

60
Fédération
«Sous propre responsabilité professionnelle»: nouvelle terminologie
Andrea Weber-Käser

62
Opinions

63
Les offres d'emploi

THÈME DE L'ÉDITION 8/9 2024

Prééclampsie