Zeitschrift: Hebamme.ch = Sage-femme.ch = Levatrice.ch = Spendrera.ch
Herausgeber: Schweizerischer Hebammenverband
Band: 116 (2018)
Heft: 4

Endseiten

Nutzungsbedingungen
Die ETH-Bibliothek ist die Anbieterin der digitalisierten Zeitschriften auf E-Periodica. Sie besitzt keine Urheberrechte an den Zeitschriften und ist nicht verantwortlich für deren Inhalte. Die Rechte liegen in der Regel bei den Herausgebern beziehungsweise den externen Rechteinhabern. Das Veröffentlichen von Bildern in Print- und Online-Publikationen sowie auf Social Media-Kanälen oder Webseiten ist nur mit vorheriger Genehmigung der Rechteinhaber erlaubt. Mehr erfahren

Conditions d'utilisation
L'ETH Library est le fournisseur des revues numérisées. Elle ne détient aucun droit d'auteur sur les revues et n'est pas responsable de leur contenu. En règle générale, les droits sont détenus par les éditeurs ou les détenteurs de droits externes. La reproduction d'images dans des publications imprimées ou en ligne ainsi que sur des canaux de médias sociaux ou des sites web n'est autorisée qu'avec l'accord préalable des détenteurs des droits. En savoir plus

Terms of use
The ETH Library is the provider of the digitised journals. It does not own any copyrights to the journals and is not responsible for their content. The rights usually lie with the publishers or the external rights holders. Publishing images in print and online publications, as well as on social media channels or websites, is only permitted with the prior consent of the rights holders. Find out more

Download PDF: 09.12.2025

ETH-Bibliothek Zürich, E-Periodica, https://www.e-periodica.ch

- Stärkungsmittel mit langjähriger Tradition, zur erfolgreichen Unterstützung während der Schwangerschaft und in der Stillzeit
- reich an Eisen, Kalzium, Magnesium und Vitamin C
- mit ausgesuchten Kräuterextrakten

rajoton plus alkoholfrei Bitte senden Sie mir mehr Informationen:

Name:

Strasse:

PLZ/Ort:

Beruf:

seit 1910

Kräuterhaus Keller Herboristerie
1227 Carouge-Genève
Tel. 022 300 17 34, Fax 022 300 36 79

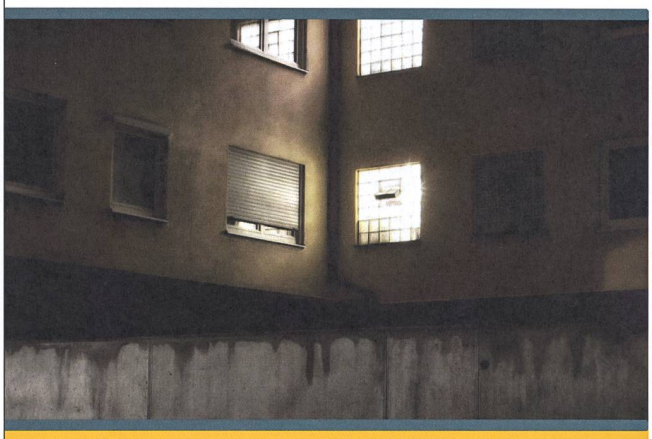

3ème Congrès national Santé et pauvreté

Pauvre et malade – pour la vie ?

Vendredi, 22. juin 2018, 9h00 – 17h00

UniS, Schanzeneckstrasse 1, 3012 Bern

Informations et inscription:
travail-social.bfh.ch/sante

BFH Haute école spécialisée bernoise

Centre BFH Sécurité sociale

Le nouveau lait de croissance Classic:

Le grand classique sans huile de palme pour les enfants dès 12 mois.

www.feelgoodsystem.ch

Bonne nouvelle pour tous les fans de la gamme Classic: dès à présent, la gamme Classic de Bimbosan compte également un lait de croissance. Contrairement au pur lait de vache, le lait de croissance Classic convient parfaitement aux besoins des enfants à partir de 12 mois. Il contient moins de protéines mais davantage de calcium, de vitamine D, de même que de fer, et favorise ainsi une croissance saine. Le nouveau lait de croissance Classic est à base d'excellent lait issu d'exploitations suisses et produit sans huile de palme.

Important: le lait maternel est le meilleur pour le bébé. L'OMS recommande l'allaitement exclusif jusqu'à 6 mois.

Commandez votre échantillon gratuit sur bimbosan.ch ou au 032 639 14 44 et essayez-le sans tarder.

swiss product Bimbosan
Pour bébé, jour après jour.

Rundum und kompetent versorgt in der ganzen Stillzeit

Mit den innovativen Produkten der Medela gewinnt die Mutter wertvolle Zeit, um die schönsten Momente mit ihrem Baby zu geniessen.

Calma™ innovativer Muttermilchsauger

Klein, praktisch, clever: **Harmony** – die Hand-Milchpumpe

Handlich, leise, diskret: **Swing** – die elektrische Einzel-Milchpumpe

Universell, innovativ, zeitsparend: **Freestyle** – die elektrische Doppel-Milchpumpe

medela

ACUMAX **Online-Shop**

Online-Shop für Akupunktur und Praxisbedarf in Spitzenqualität:

- Akupunkturnadeln
- ASP Nadeln
- Kinesio Tapes
- Massagepräparate
- Moxaprodukte
- Schröpfgläser
- TDP Wärmelampen
- Therapieliegen

www.acumax.ch

ERLER ZIMMER **1500 Produkte**

Ihr Partner für:

- Anatomische Modelle
- Medizinische Simulatoren
- Medizinische Lehrtafeln und Poster und vieles mehr...

Über 1500 Produkte in bester Qualität!

www.erler-zimmer.ch

AcuMax **Kurse**

Weiterbildungen die Spass machen!

- Taping für Hebammen
- Ernährung für Schwangere bis zum Kleinkind
- Flossing
- Ayurveda, Aromamassage
- Therapie und Training
- Lasertherapie und Photomedizin
- Traditionelle Chinesische Medizin

Über 250 Kurse, durchgeführt von erfahrenen Fachdozierenden

www.acumax-kurse.ch

Master of Science Hebamme

Entwickeln Sie Ihre Fachexpertise und Ihre Forschungskompetenzen weiter.

Der Master of Science Hebamme bereitet Sie auf verantwortungsvolle Rollen in Praxis, Lehre und Forschung vor.

Der Studiengang ist eine Kooperation der Berner Fachhochschule BFH mit der Zürcher Hochschule für Angewandte Wissenschaften ZHAW.

Infoveranstaltungen an der BFH in Bern
- Montag, 23. April 2018
- Dienstag, 29. Mai 2018
- Dienstag, 26. Juni 2018
- Dienstag, 14. August 2018
- Dienstag, 11. September 2018
- Dienstag, 16. Oktober 2018
- Dienstag, 13. November 2018
- Dienstag, 18. Dezember 2018

→ jeweils um 16.45 Uhr

Telefon +41 31 848 35 80
mschebamme.gesundheit@bfh.ch
gesundheit.bfh.ch/master

Infoveranstaltungen an der ZHAW in Winterthur
- Mittwoch, 11. April 2018
- Mittwoch, 6. Juni 2018
- Mittwoch, 24. Oktober 2018
- Mittwoch, 5. Dezember 2018

→ jeweils um 17.45 Uhr

Telefon +41 58 934 43 80
master.gesundheit@zhaw.ch
zhaw.ch/gesundheit/master

BFH Berner Fachhochschule

Zürcher Hochschule für Angewandte Wissenschaften zhaw Gesundheit

Anzeigenschluss für Stellenanzeigen
Montag, 9. April 2018

Dernier délai pour les offres d'emploi
Lundi 9 avril 2018

Anzeigenmarketing • Régie d'annonce
Kömedia AG • Geltenwilenstrasse 8a • 9001 St. Gallen
T 071 226 92 92 • F 071 226 92 93
info@koemedia.ch • www.kömedia.ch

Innovation Team Flexibilität
Wochenbett Wunder Hebamme
Kompetenz Physiologie
Selbständigkeit Du Geburtshilfe
zirkuläre Betreuung Vielfältigkeit

Das **Geburtshaus ambra** sucht per sofort oder nach Vereinbarung eine **diplomierte Hebamme**, welche in einem kleinen, engagierten Team arbeiten möchte.

Wir betreuen ca. 90 Familien im Jahr (Tendenz steigend) im stationären und ambulanten Bereich.

Wir bieten von Schwangerschaftskontrollen, Kursen, Hebammengeburtshilfe im Geburtshaus und zu Hause, Wochenbettbetreuung bis hin zur Stillberatung alles an.

Wir suchen eine motivierte und engagierte Hebamme mit Sozialkompetenz und Freude am Hebamme sein.

Wir sind offen für verschiedene Anstellungsverhältnisse (Teilzeit / Vollzeit), Arbeitsmöglichkeiten und die Mitgestaltung derselben.

Willkommen bist Du bei uns, wenn Du den Hebammenberuf mit seinen verschiedensten Facetten kennen lernen und ausüben willst.

Wir freuen uns auf Deine schriftliche Bewerbung an:
Geburtshaus ambra GmbH, Unterdorfstrasse 25,
4443 Wittinsburg, oder info@gebaeren.ch

www.gebaeren.ch gibt Dir weitere Infos und wir telefonisch unter 062 299 29 29

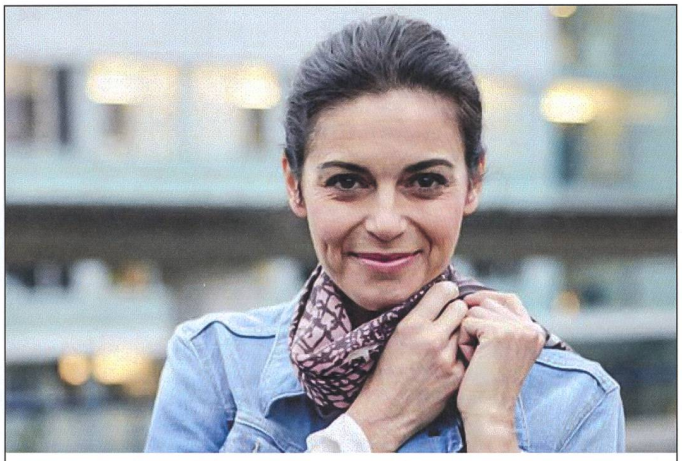

Persönlichkeiten wie Sie.

Das Luzerner Kantonsspital (LUKS) ist das grösste Zentrumsspital der Schweiz. Wir betreuen die Bevölkerung rund um die Uhr von der Grundversorgung bis zur hoch spezialisierten Medizin.

Für die Gebärabteilung des Standorts **Wolhusen** suchen wir per **1. Juni 2018** oder nach Vereinbarung eine

Hebamme HF / FH und Berufsbildnerin 80 - 100%

Ihr Wirkungsfeld
- Sie beraten und begleiten die werdenden Eltern vor-, während- und nach der Geburt
- Eine enge Zusammenarbeit mit den Gynäkologen, Belegärzten sowie der Mutter und Kind Abteilung ist für Sie Alltag
- Sie führen vorgeburtliche Hebammensprechstunden und Geburtsabteilungsbesichtigungen durch
- Als Berufsbildnerin begleiten und unterstützen Sie studierende Hebammen während ihres Praktikums

Ihre Erfahrungen
- Sie haben eine Ausbildung als Hebamme HF / FH oder eine gleichwertige Ausbildung
- Idealerweise haben Sie die Weiterbildung als Berufsbildnerin (SVEB 1) bereits absolviert oder sind motiviert diese noch zu absolvieren

Ihre Perspektiven
- Es erwartet Sie eine abwechslungsreiche und verantwortungsvolle Tätigkeit
- Sie haben die Möglichkeit, die laufenden Veränderungsprozesse aktiv mitzugestalten

Ihr Weg zu uns
Wir freuen uns auf Ihre vollständige online Bewerbung. Bei Fragen wenden Sie sich bitte an Nadja Seematter, Teamleiterin Gebärabteilung, +41 41 492 94 34.

www.luks.ch/stellen
Spitalregion Luzern/Nidwalden

luzerner kantonsspital
LUZERN SURSEE WOLHUSEN

Universitätsspital Basel
Mehr wissen. Alles geben.

VIEL MEHR ALS NUR EIN GUTER JOB.

Das Universitätsspital Basel ist eines der führenden Spitäler der Schweiz. Durch die enge Zusammenarbeit mit der Universität Basel und die Nähe zu global führenden Life-Science-Unternehmen sind wir Teil eines innovativen Wissenstransfers auf Spitzenniveau in Forschung, Lehre und Patientenversorgung. Unsere rund 6'700 Mitarbeitenden aus 86 Nationen arbeiten mit Engagement und höchstem fachlichen Anspruch. Werden Sie Teil unseres Teams – denn Jobs bei uns bieten mehr als anderswo.

Wir suchen per 1. August 2018 oder nach Vereinbarung für die Schwangerenabteilung eine

Hebamme 80-100%

Ihre Aufgaben:
- Betreuung von schwangeren Frauen vor der Geburt
- Begleitung von Frauen in medizinischen Risiko- und Krisensituationen
- Mitwirkung bei präventiven, diagnostischen und therapeutischen Massnahmen
- Förderung der Qualität und Effizienz der Berufsausübung und Beteiligung an der Berufsentwicklung sowie Mitarbeit in Forschungsprojekten im Gesundheitswesen
- Ausbildung von Studierenden, Einführung/Betreuung von neuen Mitarbeiterinnen und Praktikantinnen
- Mitwirkung beim Erreichen von Abteilungs-, Bereichs- und Gesamtspitalziel

Ihr Profil:
- Abgeschlossene Ausbildung als Hebamme HF/FH
- Vorzugsweise Erfahrung in der Betreuung von Frauen während der Schwangerschaft/in der Frauenheilkunde
- Gutes Organisationsgeschick und lösungsorientiertes Handeln
- Hohe Sozialkompetenz und Freude an der Zusammenarbeit in einem interdisziplinären Team
- Ausgeprägte Dienstleistungsorientierung und Kommunikationsgeschick

Unser Angebot:
- Vielseitige und abwechslungsreiche Tätigkeit im universitären Umfeld
- Spannende Entwicklungs- und Weiterbildungsmöglichkeiten
- Attraktive Anstellungsbedingungen
- Familienfreundliche Personalpolitik
- Campus an zentralem Standort mit guter Verkehrsanbindung

Für weitere Auskünfte steht Ihnen Frau Anette Wetzel-Schwöble, Leiterin Pflege Schwangerenabteilung, unter Telefon +41 61 556 58 78 gerne zur Verfügung.

Frau Natascha Seidlitz, Human Resources, freut sich über Ihre vollständige online Bewerbung unter www.unispital-basel.ch/jobs (Kennziffer 11561).

Universitätsspital Basel
Bewerbermanagement
www.unispital-basel.ch/jobs

SPITAL LACHEN
IHR GESUNDHEITSZENTRUM AM SEE

Die Spital Lachen AG, am oberen Zürichsee, ist ein modern eingerichtetes Spital und zuständig für die erweiterte Grundversorgung von etwa 70'000 Einwohnern. Das Spital verfügt über die Klinik für Chirurgie mit Orthopädie, die Klinik für Innere Medizin, die Frauenklinik, sowohl über die Institute Anästhesiologie und Radiologie sowie eine interdisziplinäre Intensiv- und Notfallstation und eine Tagesklinik.

Gebären in Sicherheit und Geborgenheit – unser Auftrag zum Wohl unserer Frauen. Für die Leitung unseres Teams in der Geburtenabteilung mit ca. 450 Geburten pro Jahr suchen wir per sofort oder nach Vereinbarung eine Führungspersönlichkeit.

Unser Team sucht Sie! - Leitende Hebamme (100%)

Gemeinsam gestalten wir die Zukunft mit einem neuen Team!

Ihre Aufgaben

- Personelle und administrative Führung der Geburtenabteilung
- Zielorientierte Förderung, Unterstützung und Beurteilung der Mitarbeitenden
- Kooperative Zusammenarbeit mit den internen ärztlichen Fachverantwortlichen und den Belegärzten
- Individuelle und ganzheitliche Betreuung der Frauen und deren Bezugspersonen vor, während und nach der Geburt
- Selbständige Organisation und Koordination der Kursangebote
- Engagement und Mitverantwortung bei der Umsetzung des Bildungsauftrages
- Enge Zusammenarbeit mit der Mutter- und Kindstation
- Mitarbeit bei interdisziplinären Qualitäts- und Pflegeprojekten

Ihr Profil

- Ausbildung als Dipl. Hebamme FH/HF
- Berufs- und Führungserfahrung
- Zusatzausbildung im Führungsbereich oder die Bereitschaft zur Weiterbildung
- Ausgeprägtes Qualitäts-, Betriebs- und Dienstleistungsbewusstsein
- Kommunikative Fähigkeiten und Engagement für eine gute Zusammenarbeit im Team sowie bereichsübergreifend

Wir bieten

- Die Chance, die Entwicklung der Geburtenabteilung aktiv weiterzugestalten und einen Hebammen-geleiteten Gebärsaal aufzubauen
- Verantwortungsvolle und interessante Kaderposition mit sehr guter Reputation in der Öffentlichkeit
- Selbständiges Arbeiten in einem eigenen Aufgabengebiet
- Sorgfältige Einarbeitungszeit, unterstützt durch Vorgesetzte und ein innovatives und motiviertes Team

Das erwartet Sie

Ein Spital in einer Region am See mit hohem Erholungswert und doch nahe dem Stadtzentrum von Zürich. Bei uns finden Sie eine interessante, abwechslungsreiche und anpruchsvolle Arbeit in einem qualifizierten Umfeld mit einer partnerschaftlichen Zusammenarbeit mit dem ärztlichen Dienst. Ausbildungsabgänger werden anhand eines begleiteten Einstiegs mit der Tätigkeit als Hebamme bei uns vertraut gemacht. Das breite Spektrum unseres innovativen Spitals bietet Ihnen eine gute Möglichkeit Ihr Fachwissen zu vertiefen und zu erweitern.

Nähere Auskunft erteilt Ihnen gerne
Marco Näf, COO, Telefon +41 55 451 30 04 oder
Dr. med. univ. Ulrich Steinhart, Chefarzt Frauenklinik, Telefon +41 55 451 33 00

Ihre vollständigen Bewerbungsunterlagen senden Sie bitte an Spital Lachen AG, Human Resources, Oberdorfstrasse 41, 8853 Lachen oder per E-Mail an human.resources@spital-lachen.ch.

SPITALREGION
RHEINTAL
WERDENBERG
SARGANSERLAND

Die Spitalregion Rheintal Werdenberg Sarganserland erbringt mit rund 1400 Mitarbeitenden die medizinische Grundversorgung für die Bevölkerung dieser Regionen. Sie betreibt dazu die Spitäler Altstätten, Grabs und Walenstadt, die als ein Unternehmen geführt werden. Derzeit wird die hochstehende Spitalversorgung der Region durch den Neubau der Spitäler Altstätten und Grabs bis 2023 weiter ausgebaut, um nebst dem neusten medizinischen und technischen Stand auch eine moderne Infrastruktur anzubieten.

Die Gebärabteilung am Standort Grabs mit rund 850 Geburten pro Jahr bietet eine wunsch- und bedürfnisgerechte Betreuung der Frau und Familie. Für unser engagiertes Team suchen wir per sofort oder nach Vereinbarung eine Bereichsleitung für den Gebärsaal und die Wochenbettstation.

LEITENDE HEBAMME ODER DIPL. PFLEGEFACHFRAU KJFF 100%

Ihre Aufgaben

- Organisatorische, personelle und administrative Führungsaufgaben
- Ganzheitliche Begleitung und Betreuung der Frauen und deren Familien durch alle Phasen der Schwangerschaft bis zur Geburt, auch mit Anwendung von Komplementärmedizin
- Sicherstellung einer kooperativen Zusammenarbeit im interdisziplinären Kontext
- Federführend Vorbereitungen für den Neubau treffen (Betriebskonzept, Organisation,...)
- Mitarbeit und Leiten von Projekten

Ihr Profil

- Mehrjährige Berufs- und Führungserfahrung
- Kommunikations- und Organisationsfähigkeit
- Hohe Sozialkompetenz mit lösungsorientierten Ansätzen
- Hohes Qualitäts- und Verantwortungsbewusstsein
- Innovative, kooperative und dynamische Persönlichkeit
- Positive Haltung, aktiv an Veränderungsprozessen mitzuwirken
- Gute PC-Anwenderkenntnisse

Unser Angebot

- Interessantes und anspruchsvolles Aufgabengebiet, in dem Sie Ihre Fachkompetenz anwenden und erweitern können
- Zukunftsorientiertes und innovatives Unternehmen
- Aktive Förderung von Aus-, Fort- und Weiterbildungen
- Anstellung nach kantonalen Richtlinien

Ihre Bewerbung

Wir freuen uns auf Ihre vollständige Online-Bewerbung bis 31.03.2018. Bei Fragen wenden Sie sich direkt an Kerstin Härtl, Leiterin Pflege Standort Grabs, unter der Direktwahl +41 81 772 55 06. Kontaktaufnahmen von Publikations- und Vermittlungsunternehmen sind nicht erwünscht.

ONLINE-BEWERBUNG unter **www.jobs.srrws.ch**

PR-Anzeige

Nuggis minimieren das Risiko des plötzlichen Kindstodes (SIDS)

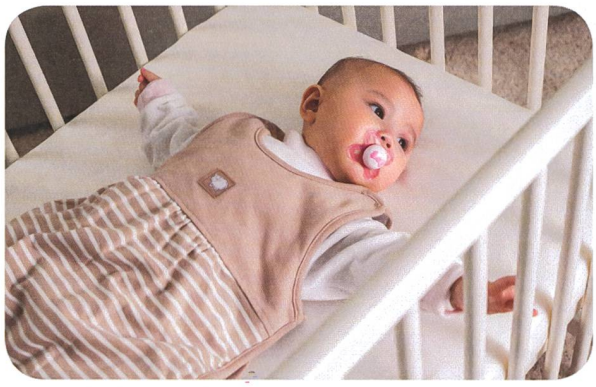

Vorsorgemassnahme: Nuggi beim Einschlafen
Nuggis beruhigen Babys und stillen ihr natürliches Saugbedürfnis. Aber nicht nur das: Studien belegen, dass Nuggis das Risiko eines plötzlichen Kindstodes (SIDS) um 50–60 % senken*. Grosse Fachgesellschaften wie die *American Academy of Pediatrics* haben Nuggis fest in ihre Vorsorgeempfehlungen gegen SIDS aufgenommen. Viele andere nationale Organisationen haben sich dieser Empfehlung angeschlossen.

Erkenntnisse aus den SIDS-Studien
– Sobald das Stillen funktioniert, können Nuggis zum ersten Mal verwendet werden.
– Ist ein Kind an den Nuggi gewöhnt, sollte es diesen immer beim Schlafen angeboten bekommen.
– Lehnt ein Baby den Nuggi ab, darf er ihm nicht aufgezwungen werden.
– Verliert das Baby den Nuggi während des Schlafens, hält der Schutzeffekt trotzdem an, und der Nuggi muss nicht zurück in den Mund gesteckt werden.

Richtige Verwendung – keine Nebenwirkungen
Wenn der Nuggi richtig verwendet und zeitgerecht abgewöhnt wird, hat er in der Regel wenige bis keine negativen Auswirkungen auf die Entwicklung des Kindes. Besonders wichtig ist, dass der Nuggi sorgsam ausgewählt wird. Nur hochwertige, symmetrische und kiefergerechte Nuggis verhindern, dass Babys Zahnfehlstellungen erleiden. Grundsätzlich ist darauf zu achten, dem Kind den Nuggi nur zu geben, wenn es schlafen möchte, Trost braucht oder sich entspannen will. Sobald es dem Baby wieder gut geht, sollte auch der Nuggi wieder entfernt und nicht einfach durchgehend im Mund gelassen werden.

Interessiert an weiteren spannenden Studien?
Jetzt registrieren: **mambaby.com/professionals**

* SIDS and Other Sleep-Related Infant Deaths: Expansion of Recommendations for a Safe Infant Sleeping Environment, Task Force on Sudden Infant Death Syndrome, Pediatrics, 2011.

MAM
40 years expertise

OXYPLASTIN® Wundpaste

- Schützt vor Windeldermatitis
- Fördert die Wundheilung

Seit Jahrzehnten zufriedene Eltern und glückliche Babies!

WILD Dr. Wild & Co. AG, 4132 Muttenz | www.wild-pharma.com

Die **OXYPLASTIN®** Wundpaste ist ein zugelassenes Arzneimittel, bitte lesen Sie die Packungsbeilage.

80 YEARS bibi®
a swiss brand
bibi®
Happiness
Flaschen
Biberons bibi®
Happiness
In jedem bibi® Produkt steckt über 80 Jahre Erfahrung und grösste Schweizer Sorgfalt. Mit den all-in-1 Happiness Babyflaschen von bibi® fühlt sich das Trinken fast wie an Mamis Brust an. SensoPearls® können den natürlichen Saugreflex unterstützen. Super clever, im bibi® Happiness Flaschensystem ist ein Trichter integriert. Für weitere **Informationen** und **Musterbestellungen** besuchen Sie uns auf **www.bibi.ch/prof/**
Dans chaque produit bibi® se cachent plus de 80 années d'expérience et le plus grand soin « made in Switzerland ». Avec les biberons Happiness tout-en-un de bibi®, boire procure presque les mêmes sensations que le sein maternel. Les SensoPearls® peuvent supporter le réflexe de succion naturel. Ultra-ingénieux : un entonnoir est intégré au système de biberon bibi® Happiness. Pour **informations supplémentaires** et **échantillon gratuit** visitez-nous sur **www.bibi.ch/fr/professionals/**
bibi
HAPPINESS
So
fröhlich ist
das Leben