Zeitschrift: Hebamme.ch = Sage-femme.ch = Levatrice.ch = Spendrera.ch

Herausgeber: Schweizerischer Hebammenverband

Band: 116 (2018)

Heft: 11

Titelseiten

Nutzungsbedingungen

Die ETH-Bibliothek ist die Anbieterin der digitalisierten Zeitschriften auf E-Periodica. Sie besitzt keine Urheberrechte an den Zeitschriften und ist nicht verantwortlich für deren Inhalte. Die Rechte liegen in der Regel bei den Herausgebern beziehungsweise den externen Rechteinhabern. Das Veröffentlichen von Bildern in Print- und Online-Publikationen sowie auf Social Media-Kanälen oder Webseiten ist nur mit vorheriger Genehmigung der Rechteinhaber erlaubt. Mehr erfahren

Conditions d'utilisation

L'ETH Library est le fournisseur des revues numérisées. Elle ne détient aucun droit d'auteur sur les revues et n'est pas responsable de leur contenu. En règle générale, les droits sont détenus par les éditeurs ou les détenteurs de droits externes. La reproduction d'images dans des publications imprimées ou en ligne ainsi que sur des canaux de médias sociaux ou des sites web n'est autorisée qu'avec l'accord préalable des détenteurs des droits. En savoir plus

Terms of use

The ETH Library is the provider of the digitised journals. It does not own any copyrights to the journals and is not responsible for their content. The rights usually lie with the publishers or the external rights holders. Publishing images in print and online publications, as well as on social media channels or websites, is only permitted with the prior consent of the rights holders. Find out more

Download PDF: 05.12.2025

ETH-Bibliothek Zürich, E-Periodica, https://www.e-periodica.ch

Nº 11
2018

Obstetrica

Das Hebammenfachmagazin / La revue spécialisée des sages-femmes

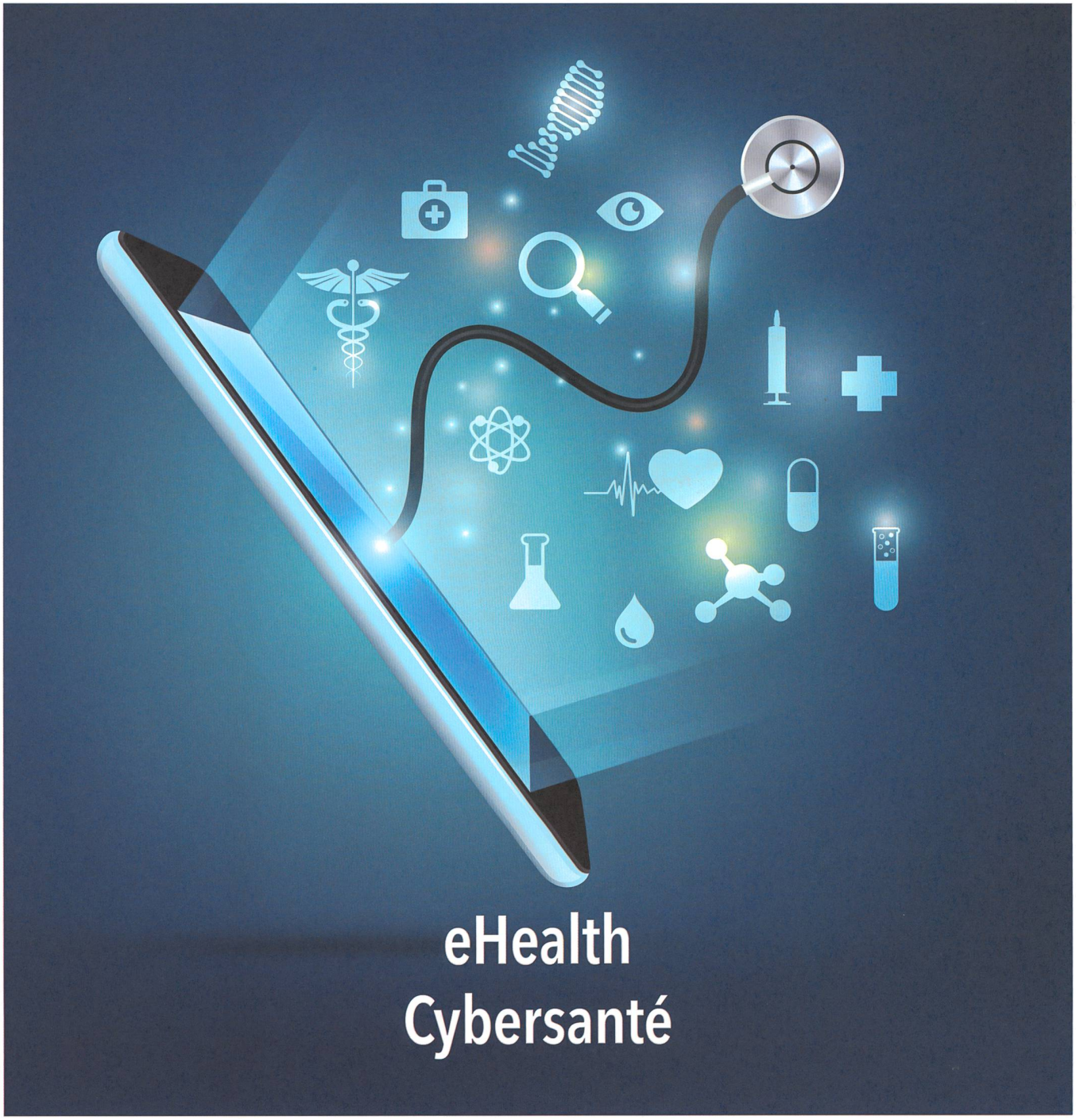

eHealth
Cybersanté

DIE PASSENDE STILLEINLAGE FÜR JEDE MAMA

FÜR EIN GUTES WOHLBEFINDEN TAG UND NACHT

Das Ardo Stilleinlagen Sortiment bietet eine optimale Auswahl, um Brustwarzen trocken zu halten und die Kleider vor Flecken zu schützen. Die Stilleinlagen bieten Sicherheit, ein angenehmes Hautgefühl und sorgen für Wohlbefinden bei Tag und Nacht.

LILYPADZ®
MEHRWEG-SILIKON-STILLEINLAGEN

DAY & NIGHT PADS
EINWEG-STILLEINLAGEN

SEIDE-WOLLE-STILLEINLAGEN
WASCHBARE STILLEINLAGEN

ARDO
Hospital Recommended

SWISS MADE

www.ardo.ch

Vitamine D3

indispensable au bon développement des os et des dents

Pour assurer un développement optimal des os (prophylaxie du rachitisme), la Société Suisse de Pédiatrie recommande un apport quotidien de 300 – 500 UI de vitamine D3 pour les nourrissons, qu'ils soient allaités ou non, ainsi que pour les enfants en bas âge durant la première année de vie au minimum.[1] Pour les enfants durant la 2ème et 3ème année de vie, une supplémentation de 600 UI par jour est recommandée par l'Office fédéral de santé publique (OFSP).

Vitamine D3 Wild Huile: **1 goutte = 500 UI Vitamine D3**

Vitamine D3 Wild Huile: **contient de la vitamine D3 en solution huileuse**

Vitamine D3 Wild Huile: **contient un solvant à base de triglycérides à chaîne moyenne sans risque d'allergie**

Comp.: 1 goutte contient 500 UI (12.5 µg) de cholécalciférol dans une base huileuse (triglycérides à chaîne moyenne provenant d'huile de noix de coco et de palme, non allergène). **I:** Prophylaxie et thérapie du rachitisme, de l'ostéomalacie, de carence en vitamine D. **D:** Prophylaxie du rachitisme: 1 goutte/jour, thérapie du rachitisme: 2-10 gouttes, ostéomalacie 2-10 gouttes/jour, carence en vitamine D: 1-10 gouttes. **CI:** Hypercalcémie, hypercalciurie, calculs rénaux contenant du calcium, sarcoïdose, pseudohypoparathyroïdie. **IA:** Phénytoïne et barbituriques, diurétiques thiazidiques, glycosides cardiaques. **EI:** A la suite de surdosage. **CV:** D. Pour de plus amples informations veuillez consulter: www.swissmedicinfo.ch; [1]Recommandations pour l'alimentation du nourrisson 2008, Paediatrica, 19, 19-21, 2008.

WILD Dr. Wild & Co. AG, 4132 Muttenz | www.wild-pharma.com