Zeitschrift: Hebamme.ch = Sage-femme.ch = Levatrice.ch = Spendrera.ch

Herausgeber: Schweizerischer Hebammenverband

Band: 112 (2014)

Heft: 1-2

Endseiten

Nutzungsbedingungen

Die ETH-Bibliothek ist die Anbieterin der digitalisierten Zeitschriften auf E-Periodica. Sie besitzt keine Urheberrechte an den Zeitschriften und ist nicht verantwortlich für deren Inhalte. Die Rechte liegen in der Regel bei den Herausgebern beziehungsweise den externen Rechteinhabern. Das Veröffentlichen von Bildern in Print- und Online-Publikationen sowie auf Social Media-Kanälen oder Webseiten ist nur mit vorheriger Genehmigung der Rechteinhaber erlaubt. Mehr erfahren

Conditions d'utilisation

L'ETH Library est le fournisseur des revues numérisées. Elle ne détient aucun droit d'auteur sur les revues et n'est pas responsable de leur contenu. En règle générale, les droits sont détenus par les éditeurs ou les détenteurs de droits externes. La reproduction d'images dans des publications imprimées ou en ligne ainsi que sur des canaux de médias sociaux ou des sites web n'est autorisée qu'avec l'accord préalable des détenteurs des droits. En savoir plus

Terms of use

The ETH Library is the provider of the digitised journals. It does not own any copyrights to the journals and is not responsible for their content. The rights usually lie with the publishers or the external rights holders. Publishing images in print and online publications, as well as on social media channels or websites, is only permitted with the prior consent of the rights holders. Find out more

Download PDF: 05.12.2025

ETH-Bibliothek Zürich, E-Periodica, https://www.e-periodica.ch

Organisation des cours de la FSSF
Chargée de la formation de la Suisse romande et du Tessin
Valentine Jaquier-Roduner
Rte En Champ Didon 134, 1740 Neyruz, T 026 477 05 76
v.jaquier@sage-femme.ch
Inscriptions par écrit aux cours de la FSSF au secrétariat central de la FSSF à Berne. Vous trouverez le programme complet des cours sur www.sage-femme.ch

Formation continue 2014

Cours 10 **Yoga et maternité: se préparer au PLAISIR d'accoucher!**

Barbara Valax ... Qui n'a jamais entendu parler d'elle? Peu d'entre nous. J'en suis persuadée. Barbara est l'«experte» en matière de yoga pour femmes avant et après l'accouchement. Depuis quelques années, elle donne la formation «Yoga et maternité» pour la FSSF. Des cours toujours passionnants. Barbara ne reste pas assise sur son savoir et sur ses compétences. Non. Elle a une grande envie de les partager. De faire profiter les collègues de son expérience pluriannuelle dans le domaine. Etant sage-femme et formatrice d'adultes, elle dispose du bagage nécessaire pour créer des formations attrayantes et captivantes.

Vous avez envie d'acquérir les connaissances de base dans le domaine du yoga tout en vous faisant du bien? Car, je vous l'ai écrit déjà à plusieurs reprises, ce n'est qu'en étant bien que l'on peut faire du bien. Tous les exercices que Barbara vous propose pour que vous puissiez les transmettre durant vos propres cours, vous allez les expérimenter pour en comprendre le sens et les bienfaits.

Durant ces deux jours de formation, vous allez vous occuper de la prise en charge de la femme enceinte du point de vue du yoga afin de la préparer au mieux pour affronter et vivre la naissance de son enfant avec moins de craintes et en disposant des outils pour avoir du plaisir à accoucher. Vous allez pouvoir expliquer à son compagnon l'importance de sa réelle présence, de sa place et de son rôle durant les différentes phases du travail.

Les deux jours de formation avec Barbara vont passer très rapidement, car elle dispose de toute une palette d'outils et d'un immense savoir en matière de yoga. Qui sait... Celles d'entre vous qui y ont pris goût auront peut être envie de se former encore plus. Barbara saura vous indiquer quel chemin prendre pour disposer d'une formation de qualité.

J'espère avoir réussi à titiller votre curiosité. Inscrivez-vous à cette formation! Je ne peux que vous la conseiller.

Renseignements cours 10

Intervenantes	Barbara Valax, Sage-femme indépendante, enseignante de yoga et formatrice d'adultes
Date, lieu	Ve/Sa, 24 et 25 janvier 2014, Vevey
Horaire	de 9 h à 17 h

Cours 11 **Etre à l'aise pour aborder la sexualité**
Cours 14 **La sage-femme face à la sexualité des couples en période de parentalité**

Deux formations avec comme thème la sexualité. Pourquoi deux? Sylvie Uhlig Schwaar et Béatrice Van der Schueren sont toutes deux sages-femmes, elles disposent d'une spécialisation en sexologie et elles ont beaucoup de recul et d'expérience en la matière. Deux fois la même chose? Non. Absolument pas. Ces trois jours de cours en tout, vous pouvez les suivre indépendamment les uns des autres ou ensemble. Les approches des deux intervenantes concernant cette thématique largement tabouisée sont différentes et se complètent à merveille. Je vous conseille de vous inscrire aux deux formations afin de disposer d'une grande palette d'outils et de savoir. Il n'est pas toujours simple et aisé d'aborder la sexualité avec les femmes et encore moins avec les couples. En suivant les deux formations, je suis persuadée que vous saurez en tirer profit pour conseiller, aiguiller et suivre au mieux les parents en période de parentalité.

Renseignements cours 11

Intervenante	Sylvie Uhlig Schwaar, sage-femme spécialiste en sexologie, praticienne en rééducation périnéale, formatrice d'adultes
Date, lieu	Je/Ve, 30 et 31 janvier 2014, Colombier/NE
Horaire	de 9 h à 17 h

Renseignements cours 14

Intervenante	Béatrice Van der Schueren, sage-femme spécialisée en sexologie
Date, lieu	Lu, 28 avril 2014, Lausanne
Horaire	de 9 h à 17 h

Il reste encore des places pour les cours suivants:

N° du cours et thèmes	Date / Lieu
10 Yoga et maternité	Ve/Sa, 24/25 janvier 2014 Vevey
11 Etre à l'aise pour aborder la sexualité	Je/Ve, 30/31 janvier 2014 Colombier/NE
12 Les analyses de laboratoire dans la pratique de la sage-femme	Je, 20 mars 2014 Lausanne
13 Travail corporel en préparation à la naissance	Je/Ve, 27/28 mars 2014 Fribourg
14 La sage-femme face à la sexualité des couples en période de parentalité	Lu, 28 avril 2014 Lausanne
15 L'éducation du plancher pelvien	Je/Ve, 1/2 mai 2014 Colombier/NE
16 Animer des cours «Mouvement maman et bébé»	Je/Ve, 22/23 mai 2014 Fribourg

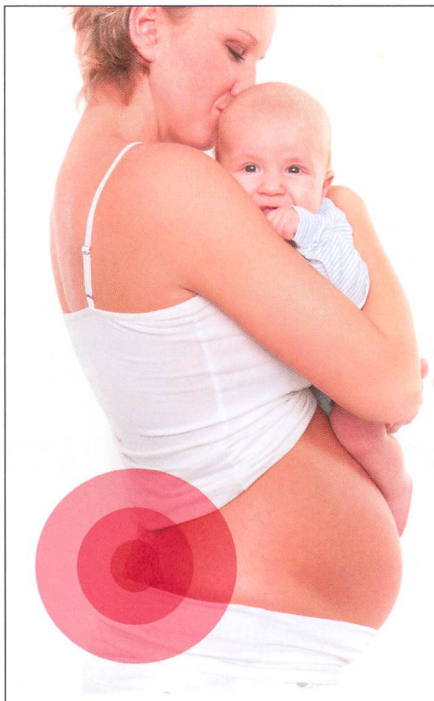

PilatesCare

Starker Rücken nach und während der Schwangerschaft

***PilatesCare** - Die Wirbelsäulenstatik und die aufrechte Haltung in der Schwangerschaft verbessern oder als Rückbildung gezielt kräftige Bauch- und Rückenmuskeln aufbauen.*

Bei der PilatesCare Technik werden die Übungen langsamer präziser und kontrolliert durchgeführt. Dadurch wird vor allem die tiefliegende Stabilisationsmuskulatur und auch der Beckenboden gezielt gestärkt. Ein weiterer Vorteil beim PilatesCare liegt in der neutralen Wirbelsäulenposition, um so direkt die tiefste Bauch- und Rückenmuskulatur zu stärken.

PilatesCare Grundausbildung
In der PilatesCare Ausbildung legen wir Wert darauf, die Pilates Übungen individuell einzusetzen und schonend durchzuführen. Überdies wird eine sinnvolle Anwendung der Übungen auf der Matte, dem Stuhl und der Liege in Bezug auf verschiedene Krankheitsbildern gelernt. Das Ziel dieser sinnvollen Übungsreihe „Sequencing" ist, die Wirbelsäulenstabilität mit Übungen in allen Bewegungsrichtungen Schritt für Schritt zu verbessern. Dadurch kann der ganze Rumpf effizienter gestärkt werden. Zum PilatesCare Lehrmaterial wird speziell eine DVD ausgehändigt. Unser PilatesCare Ausbildungs-Team besteht aus Reha-Experten, Physiotherapeuten und Ärzten. Die Ausbildungen werden in Aarau, Rapperswil, Thun und Zürich durchgeführt.

PilatesCare Schnupperkurs (2 Tage)
Im Schnupperkurs werden die wichtigsten Pilates Grundelemente, die genaue Anwendung und die kontrollierte Bewegungsführung erlernt.

Besuchen Sie uns auf **www.pilatescare.ch** und verlangen Sie unsere PilatesCare Ausbildungsbroschüre.

EXKLUSIV

PilatesCare Einführungskurse beim Hebammenverband

Klassische Homöopathie
3-jährige Ausbildung
berufsbegleitend

041 760 82 24 | www.skhz.ch | schule@skhz.ch

Hebammenorientierte Weiterbildungen

Je 3L/9R CERPs für IBCLC

Craniosacral Therapie und Geburtstraumatas auflösen in 2 x 3 Tagen / 1080 Fr.

Ihr lernt Griffe, um in der Schwangerschaft, unter der Geburt und pp. im Wo-Bett das blockierte Becken und Ischias bei den Frauen zu lösen. Sofortige Erste Hilfe, bzw. Lösungsgriffe nach Vacuum, Zange und Sectio beim Baby. Die Geburtsverarbeitung von Mutter und Baby ist Kernthema.

Kurs A 12.-14. Mai und 1.-3. Juli 2014
Kurs B 22.-24. Juni und 27.-29. Aug. 2014

Cranio-Refresher 1
2 Tage: 30./31. Aug. 2014

Emotionale Narben einer Geburt achtsam begleiten 2 Tage / 390 Fr.

Ihr erlernt berührende, von der Referentin entwickelte Möglichkeiten, um bei Müttern und Babys erlebten Geburtsstress nach Interventionen aufzufangen und das Bonding zu heilen. Alles rundum das Kind – mögliche Probleme, Symptome und Hilfen. Auswirkungen von Interventionsgeburten bei Müttern und Babys und Ursachen von Stillproblemen sind weitere Themen. Welche Hilfe brauchen betroffene Frauen von uns?

Kurs A 24./25. Feb. 2014 **Kurs B** 19./20. Juni 2014

Info und Anmeldung: Brigitte Meissner, Hebamme, Craniosacral Therapeutin, spez. rundum Geburtstraumata, Seminarleiterin, Tel. 052 203 37 37

Ausbildungen in Zürich

- **Atemtherapie** nach **Professor Ilse Middendorf**
- **Psychologie Basisausbildung für KomplementärtherapeutInnen**
- **Anatomie Grundausbildung**
- **Einzel-Atembehandlung im Liegen**

Diese fundierten, umfassenden **teilzeitlichen Ausbildungen** finden in **Zürich beim Hauptbahnhof** statt.

Infos und Unterlagen:
Institut für Atem, Bewegung und Therapie
Yvonne Zehnder GmbH
Sekretariat Ingrid Zanettin
Telefon/Fax 044 722 20 24
zanettin@ateminstitut.ch, www.ateminstitut.ch

EDUQUA

PR-Anzeige

Schule für klassische Homöopathie Zürich

Die Schule für klassische Homöopathie Zürich bietet eine umfassende, berufsbegleitende Ausbildung in klassischer Homöopathie an. Ein neuer Ausbildungslehrgang beginnt im August 2014.

Bei der Homöopathin, beim Homöopathen suchen Menschen Hilfe mit gesundheitlichen Problemen im körperlichen oder psychischen Bereich. Der Beruf klassische Homöopathin, klassischer Homöopath eignet sich besonders für Personen, die kontaktfreudig sind, sich für den Menschen und seine Krankheiten interessieren, sowie ein gutes Einfühlungsvermögen besitzen. Hebammen besitzen eine optimale Ausgangsbasis.

Eine fundierte Ausbildung bildet die Grundlage für eine erfolgreiche Berufstätigkeit und den Start in die berufliche Selbständigkeit. Die Schule für klassische Homöopathie Zürich bietet ein anspruchsvolles, zeitgemässes und praxisorientiertes Ausbildungskonzept an.
Die berufsbegleitende Ausbildung dauert 3 Jahre bei einem Unterrichtstag wöchentlich. Schnupperbesuche des Unterrichts sind jederzeit möglich.

Die homöopathische Ausbildung der Schule für klassische Homöopathie Zürich wird von den Krankenkassen (Zusatzversicherung) anerkannt.

Info:
Schule für klassische Homöopathie Zürich
Tel. 041 760 82 24, www.skhz.ch, E-Mail schule@skhz.ch

Neu: Excipial Kids® Wasch-Schaum und Shampoo – die sanfte Art der Reinigung

Trockene Haut, juckende und gerötete Stellen am ganzen Körper: Hautprobleme die jedes Jahr im Winter wieder auftreten. Excipial Kids beruhigt und regeneriert sanft die empfindliche und trockene Baby- und Kinderhaut.

Besonders im Winter ist die Haut gefährdet auszutrocknen. Stark exponiert sind Hände und Gesicht, aber auch die restliche Körperhaut ist betroffen. Bereits ab 8° Celsius verringern zudem die Talgdrüsen ihre Produktion und durch die Kälte wird die Haut weniger durchblutet, womit die Nährstoff- sowie Sauerstoffversorgung reduziert wird.

Excipial Kids ist eine hypoallergene Hautpflegelinie, speziell für empfindliche Baby- und Kinderhaut entwickelt. Excipial Kids beruhigt und regeneriert die Haut dank der innovativen Kombination von drei Inhaltsstoffen. SymCalmin®, den hautberuhigenden Extrakten des Hafers nachempfunden, beruhigt juckende, gerötete Haut. Dexpanthenol pflegt, befeuchtet und regeneriert die Haut, und Glycerin spendet intensiv Feuchtigkeit.

Neu sind die Reinigungsprodukte von Excipial Kids. Sowohl der Wasch-Schaum mit seinem hautfreundlichen pH-Wert als auch das nicht in den Augen brennende und leicht auswaschbare Shampoo enthalten besonders milde Tenside und versorgen darüber hinaus die Haut stundenlang mit Feuchtigkeit. Bei den Inhaltsstoffen wurden auch hier nur milde Tenside verwendet und zudem auf jegliche Beigabe irritierender Zusatzstoffe wie Konservierungsstoffe, Farbstoffe oder Parfum verzichtet – eine herausragende Beson-derheit, die bei kaum einem anderen ähnlichen Produkt zu finden ist, und damit auch ein Alleinstellungsmerkmal der Excipial Kids®-Serie darstellt.

Gerade wegen ihrer sanften und schonenden Zusammensetzung können die beiden neuen Innovationen wie alle bisherigen Produkte von Excipial Kids® regelmässig benutzt werden – und das bereits ab dem ersten Lebenstag.

Weitere Informationen unter:
www.excipial-kids.ch

Excipial Kids®

Beruhigt und regeneriert die Haut

Innovative Spezialpflege für trockene und juckende Baby- und Kinderhaut

NEU
Jetzt auch als Wasch-Schaum und Shampoo

Excipial Kids® beruhigt und regeneriert die Haut dank der innovativen Kombination von drei Inhaltsstoffen:

- **SymCalmin®** – beruhigt gerötete, juckende Haut
- **Dexpanthenol** – pflegt, befeuchtet und regeneriert
- **Glycerin** – spendet intensiv Feuchtigkeit

Erhältlich in Apotheken und Drogerien.

Excipial Kids® ist als Schaum, Lotion, Creme, Shampoo und Wasch-Schaum erhältlich.

swiss made

Spirig Pharma AG, CH-4622 Egerkingen, www.excipial-kids.ch

GALDERMA
spirig

Spitalregion Fürstenland Toggenburg

Spital Wil

Die Spitalregion Fürstenland Toggenburg mit rund 750 Mitarbeitenden stellt mit den beiden Spitälern Wattwil und Wil die spitalmedizinische Grundversorgung mit einem 24-Stunden-Notfalldienst in der Region sicher.

In der Klinik für Gynäkologie & Geburtshilfe im Spital Wil erblicken pro Jahr rund 780 Babies das Licht der Welt. Wir sind ein motiviertes und engagiertes Hebammenteam mit einem vielseitigen, interessanten und verantwortungsvollen Aufgabenbereich, das eng mit dem Ärzte- und Pflegeteam zusammen arbeitet.

Wir suchen per sofort oder nach Vereinbarung eine

Dipl. Hebamme HF/FH (80-100%)

Neben der individuellen Betreuung der Frauen vor, während und nach der Geburt, führen wir ambulante Schwangerschaftskontrollen durch. Ergänzend zu den modernen medizinischen Behandlungsformen bieten wir den Frauen eine angenehme, familienfreundliche Atmosphäre sowie ein umfassendes Angebot an verschiedenen geburtshilflichen Methoden. Zum Aufgabenbereich gehört auch die Betreuung von Risikoschwangeren.

Wir freuen uns auf eine innovative, flexible, aufgeschlossene, zuverlässige und belastbare Mitarbeiterin. Wenn Sie über eine Ausbildung in alternativen geburtshilflichen Methoden verfügen, grossen Wert auf Service Excellenz legen und sich motiviert an der Betreuung und Förderung von Hebammen in der Ausbildung beteiligen, sind Sie bei uns richtig.

Für Auskünfte steht Ihnen gerne Karin Suter, Standortleiterin Pflege Wil, Telefon 071 914 63 72, zur Verfügung.

Haben wir Ihr Interesse geweckt? Dann freuen wir uns auf Ihre Online-Bewerbung über www.srft.ch – Offene Stellen.

Respekt und Verantwortung im Umgang. Qualität und Kooperation im Handeln. Wandel und Entwicklung als Chance.

Ärzte ohne Grenzen sucht: Hebammen

Médecins Sans Frontières cherche: Sages-femmes

Anforderungen:
- Mindestens 2 Jahre Berufserfahrung
- Französisch oder Englischkenntnisse

Mehr Information:
www.msf.ch

Bei Interesse schicken Sie ihren Lebenslauf mit Begleitbrief (auf französisch oder englisch) an:
recruitment@geneva.msf.org

Exigences:
- Minimum 2 ans de pratique professionnelle
- Connaissance du français ou de l'anglais

Plus d'information:
www.msf.ch

Si vous êtes intéressé(e), merci d'envoyer votre CV et une lettre de motivation à:
recruitment@geneva.msf.org

MEDECINS SANS FRONTIERES
ÄRZTE OHNE GRENZEN

zh aw

Zürcher Hochschule für Angewandte Wissenschaften

Gesundheit

Die ZHAW Zürcher Hochschule für Angewandte Wissenschaften ist mit über 10000 Studierenden und rund 2500 Mitarbeitenden eine der grössten Mehrsparten Fachhochschulen der Schweiz.

Das Departement Gesundheit der ZHAW ist Bildungs- und Forschungszentrum für Ergotherapie, Hebammen, Pflege und Physiotherapie. Das Forschungsteam des Instituts für Hebammen fördert die Qualität der professionellen Geburtshilfe und insbesondere der Hebammenarbeit durch angewandte Forschungsprojekte und Beratung. Wir suchen per Frühjahr 2014 oder nach Vereinbarung eine

Leiterin Forschung & Entwicklung Hebammen (90–100%)

Als Mitglied der Institutsleitung sind Sie für folgende Aufgaben zuständig:
- Leitung und Weiterentwicklung der Forschungsstelle des Instituts für Hebammen inklusive Personal –und Finanzverantwortung
- Akquisition von Forschungsaufträgen mit Drittmittelfinanzierung
- Initiierung und Leitung von Forschungsprojekten auf nationaler und internationaler Ebene
- Mitarbeit in der Entwicklung eines Masterstudiengangs
- Publikation von Forschungsergebnissen in Fachzeitschriften und Präsentationen auf nationalen sowie internationalen Kongressen
- Betreuung von Bachelor- und/oder Masterarbeiten, evtl. auch Betreuung von Doktoranden und Doktorandinnen
- Tätigkeit in der Lehre (BSc und/oder WB, später auch im MSc).

Für diese anspruchsvolle Tätigkeit erwarten wir einen Hochschulabschluss und eine Promotion (Dissertation) in einem für die Gesundheitsforschung relevanten Fachgebiet (z.B. Sozialwissenschaften, Geisteswissenschaften oder Medizin). Sie interessieren sich für die Hebammentätigkeit und die daraus resultierenden Forschungsfragen oder bringen eine Grundausbildung zur Hebamme mit. Sie verfügen sowohl über ausgewiesene Kenntnisse und Erfahrungen in der angewandten Forschung als auch über Lehrerfahrung. Sie haben während längerer Zeit erfolgreich Drittmittel für Forschungs- und Entwicklungsprojekte akquiriert und werden dies mit grossem Engagement an der neuen Stelle sowohl selber tun als auch Mitarbeitende dabei einführen und anleiten. Vorausgesetzt werden zudem gute Kenntnisse des Schweizer Gesundheits- und Versorgungssystems oder ein grosses Interesse, sich in die Schweizer Verhältnisse einzuarbeiten. Die Personalführung und Förderung Ihrer Mitarbeitenden bereitet Ihnen Freude. Ihre hervorragenden Deutsch- und sehr guten Englischkenntnisse setzen Sie gerne und gekonnt ein, unter anderem für wissenschaftliche Publikationen. Französischkenntnisse sind zudem erwünscht. Wir wenden uns an eine lösungsorientierte, unternehmerisch denkende und begeisterungsfähige Persönlichkeit. Bei uns erwartet Sie ein lebhaftes, innovatives Arbeitsumfeld und ein engagiertes und motiviertes Team sowie gute Entwicklungsmöglichkeiten.

Für fachliche Auskünfte steht Ihnen Frau Beatrice Friedli, Leiterin Institut für Hebammen, unter 0041 (0)58 934 63 50 oder frid@zhaw.ch gerne zur Verfügung.

Haben wir Ihr Interesse geweckt? Dann freuen wir uns auf Ihre vollständigen Bewerbungsunterlagen bis 19. Januar 2014 vorzugsweise via Online Plattform unter www.zhaw.ch/jobs oder an ZHAW, Karin Graf, Human Resources, Postfach, CH-8401 Winterthur oder bewerbung.gesundheit@zhaw.ch.

Weitere Informationen finden Sie unter www.zhaw.ch

Zürcher Fachhochschule

Spital Männedorf

Das Spital Männedorf ist das Schwerpunktspital für die Bevölkerung am rechten Zürichsee-Ufer. Wir bieten den über 80'000 Menschen in der Region eine Grundversorgung in den Bereichen Medizin, Chirurgie sowie Gynäkologie und Geburtshilfe. Unsere rund 750 kompetenten und engagierten Mitarbeiterinnen und Mitarbeiter stehen rund um die Uhr, sieben Tage die Woche, im Dienste der Bevölkerung.

Wir sind ein UNICEF – anerkanntes Babyfriendly Hospital mit rund 450 Geburten im Jahr. Die Teams der Gebär-, Geburtshilfe- und Gynäkologiestation arbeiten eng zusammen. Wir bieten eine individuell ausgerichtete Geburtshilfe unter Anwendung moderner Technik.

Für die kompetente Verstärkung im Gebärsaal suchen wir **per sofort oder nach Vereinbarung** eine erfahrene

Dipl. Hebamme 80 %

Wir bieten Ihnen:
- Eine interessante, vielseitige und persönlich herausfordernde Tätigkeit
- Ein autonomes Handlungsfeld und professionelle Einarbeitung
- Einen attraktiven Arbeitsplatz direkt am Zürichsee gelegen mit moderner Infrastruktur und sehr guter Anbindung an Bus, Bahn und Schiff
- Verschiedene Angebote und Vergünstigungen im Freizeitbereich

Ihre Hauptaufgaben:
- Selbstständiges Leiten von Geburten
- Begleitung von studierenden Hebammen
- Individuelle Betreuung der Familien vor/ während und nach der Geburt
- Durchführung vorgeburtlicher Hebammengespräche / Gebärsaalbesichtigungen

Ihr Profil:
- Abgeschlossene Berufsausbildung als Dipl. Hebamme HF/FH
- Berufserfahrung in der Geburtshilfe wäre von Vorteil, Kenntnisse der alternativen Methoden (z.B. Homöopathie, Akupunktur und Aromatherapie) sind wünschenswert
- Ausgeprägte Einsatzbereitschaft, ein souveräner Umgang mit schnell wechselnden Situationen sowie die Bereitschaft, Dienst in Eigenverantwortung zu leisten
- EDV-Anwenderkenntnisse im Umgang mit den gängigen Officeprogrammen setzen wir voraus
- Flexibilität, Teamfähigkeit und Bereitschaft zur Übernahme aller Schichten sowie Interesse an der Mitwirkung im Kurswesen

Haben wir Ihr Interesse geweckt?
Dann freuen wir uns über Ihre Bewerbung!

Frau J. Wernli-Peter, Abteilungsleiterin Gebärsaal, gibt Ihnen gerne nähere Auskünfte unter Tel. 044 922 21 29 oder per e-Mail an: j.wernli@spitalmaennedorf.ch.

Ihre Bewerbung mit den üblichen Unterlagen senden Sie bitte, **unter Angabe der Inserate-Quelle,** per e-Mail an: m.biener@spitalmaennedorf.ch

Spital Männedorf AG, Herrn Markus Biener, Personalassistent, Postfach, 8708 Männedorf

www.spitalmaennedorf.ch

SPITAL NETZ BERN

Die Spital Netz Bern AG sucht am Standort Münsingen für die Geburtenabteilung mit ca. 500 Geburten und die Abteilung Wochenbett/Gynäkologie (20 Planbetten) per sofort oder nach Vereinbarung eine

Leitende Hebamme 80-100%

Ihre Aufgaben
- Ganzheitliche und professionelle Betreuung der werdenden Eltern von der Schwangerschaft, Geburt bis ins Wochenbett
- Lösungsorientierte Zusammenarbeit innerhalb des interdisziplinären Betreuungsteams
- Organisation der öffentlichen Informationsabenden
- Mitbeteiligung an der FH Ausbildung angehender Hebammen
- Führen und fördern der direkt unterstellen Mitarbeitenden unter Berücksichtigung der internen Führungs- und Haltungsgrundsätze
- Durchführen von regelmässigen Mitarbeitergesprächen und Beurteilung der entsprechenden Kompetenzen
- Treffen von Personalentscheiden innerhalb der Abteilung/des Bereiches
- Bewilligen von Ausgaben im Rahmen des bewilligten Budgets

Sie bringen mit
- SRK registrierte Ausbildung als dipl. Hebamme HF oder FH
- Mehrjährige Berufserfahrung
- Weiterbildung in Führung und Management
- Fundierte Führungserfahrung
- Hohe Sozial- und Fachkompetenz sowie Motivationskompetenz
- Freude am Beruf
- Gute Informatikkenntnisse (MS-Office)

Wir bieten Ihnen
- Sorgfältige Einführung
- Verantwortungsvolle und abwechslungsreiche Tätigkeit
- Klinisches Informationssystem (E-Dok), inkl. elektronische Pflegeprozessplanung (EPA-AC/LEP3), Personalplanung PEP
- Interne und externe Weiterbildungsmöglichkeiten
- Attraktive Anstellungsbedingungen (GAV)

Kontakt
Bei Fragen steht Ihnen Frau Ursula Romanelli, Leiterin Pflegedienst, telefonisch unter 031 682 82 82 gerne zur Verfügung.

Wir freuen uns auf Ihre online Bewerbung.
http://spitalnetzbern.ch/stellenangebote/

Spital Netz Bern AG, Personal 4/17, Morillonstrasse 77, Postfach 8965, 3001 Bern

Schweizerischer Hebammenverband
Fédération suisse des sages-femmes
Federazione svizzera delle levatrici
Federaziun svizra da las spendreras

Der Schweizerische Hebammenverband (SHV) sucht per 1. Juni 2014 oder nach Vereinbarung eine erfahrene, initiative sowie leistungsbereite Führungspersönlichkeit als

Geschäftsführerin/Geschäftsführer 75%

Der SHV ist der Berufsverband der Hebammen in der Schweiz. Er zählt rund 2900 Mitglieder und vertritt die Interessen der angestellten und frei praktizierenden Hebammen. Der SHV verfügt über professionelle Strukturen, kommuniziert aktiv nach innen und aussen und setzt sich mit dem Zentralvorstand und der Geschäftsstelle für die Anliegen der Hebammen in der Schweiz ein.

Ihre Tätigkeiten

Sie sind verantwortlich für die operative Führung des Verbandes. Sie arbeiten dabei eng mit der Präsidentin und dem Zentralvorstand zusammen. Sie vertreten den SHV nach innen und aussen und pflegen berufspolitische Kontakte. Das Erarbeiten von Stellungnahmen, Medienkontakte und die Organisation von Kongressen und Konferenzen gehören ebenfalls zu Ihren Aufgaben.

Ihr Profil

Für diese vielseitige und anspruchsvolle Position erwarten wir einen Fachhochschulabschluss in Betriebswirtschaft und/oder Management, idealerweise mit Führungserfahrung. Sie sind vertraut mit der Organisation eines Verbandes und sie kennen das Gesundheitswesen der Schweiz. Sie denken und handeln zielorientiert, verhandeln geschickt und schaffen ein motivierendes Umfeld. Ihre Stärken liegen im Planen und Organisieren. Sie sind eine gewinnende Persönlichkeit mit grosser Leistungsbereitschaft, Flexibilität und Verantwortungsbewusstsein. Gute MS-Office-Kenntnisse sowie ausgezeichnete Deutsch- und sehr gute Französischkenntnisse in Wort und Schrift sowie Englisch- und wenn möglich Italienischkenntnisse werden vorausgesetzt. Sie haben Erfahrung im Umgang mit Medien. Die Hebammenausbildung ist für die Stelle von Vorteil, aber nicht zwingend.

Unser Angebot

Unsere Räumlichkeiten in der Stadt Bern verfügen über eine moderne Infrastruktur. Sie können auf eine gut funktionierende Geschäftsstelle mit einem motivierten Team von acht Mitarbeitenden zählen. Zudem garantieren wir Ihnen nebst einer abwechslungsreichen und anspruchsvollen Tätigkeit attraktive Anstellungsbedingungen.

Haben wir Ihr Interesse geweckt?

Wir freuen uns darauf, Sie kennenzulernen.

Ihre Online-Bewerbung senden Sie bitte an
Barbara Stocker Kalberer, SHV-Präsidentin,
b.stocker@hebamme.ch
Bei Fragen wenden Sie sich bitte an Doris Güttinger,
Telefon 031 332 63 68 oder d.guettinger@hebamme.ch

www.hebamme.ch

Schweizerischer Hebammenverband
Fédération suisse des sages-femmes
Federazione svizzera delle levatrici
Federaziun svizra da las spendreras

La Fédération suisse des sages-femmes (FSSF) cherche, pour le 1er juin 2014 ou date à convenir, une personnalité expérimentée, possédant des qualités de leader et un esprit d'initiative, pour le poste de

Secrétaire générale/secrétaire général à 75%

La FSSF est l'association professionnelle des sages-femmes en Suisse. Elle compte près de 2900 membres et défend les intérêts des sages-femmes employées et indépendantes. La FSSF dispose de structures professionnelles, communique activement tant vers l'intérieur que vers l'extérieur et défend les intérêts des sages-femmes en Suisse par le biais de son comité central et de son secrétariat.

Vos activités

Vous assumez la responsabilité de la direction opérationnelle de la fédération. Dans ce rôle, vous collaborez étroitement avec la présidente et le comité central. Vous représentez la FSSF vers l'intérieur et l'extérieur et soignez les contacts de politique professionnelle. L'élaboration de prises de position, les contacts avec les médias ainsi que l'organisation des congrès et conférences font également partie de vos tâches.

Votre profil

Pour ce poste varié et exigeant, nous recherchons une personne avec un diplôme HES en gestion d'entreprise et/ou en management, idéalement avec une expérience de direction. L'organisation d'une fédération vous est familière et vous connaissez le système de santé suisse. Vous pensez et agissez de manière ciblée, négociez habilement et créez un environnement motivant. Vos points forts résident dans la planification et l'organisation. Vous êtes une personnalité gagnante, disposée à s'engager, flexible et ayant le sens des responsabilités. De bonnes connaissances de MS-Office ainsi que des connaissances excellentes en français et très bonnes en allemand, parlé et écrit, ainsi que de bonnes notions d'anglais et d'italien sont une condition. Vous avez de l'expérience dans les relations avec les médias. La formation de sage-femme serait un atout pour ce poste mais n'est pas obligatoire.

Ce que nous offrons

Nos locaux dans la ville de Berne disposent d'une infrastructure moderne. Vous pouvez compter sur un secrétariat qui fonctionne bien, constitué d'une équipe motivée de huit collaboratrices et collaborateurs. En outre, nous vous garantissons, en plus d'une activité diversifiée et exigeante, des conditions d'engagement attrayantes.

Avons-nous éveillé votre intérêt?

Nous nous réjouissons de faire votre connaissance.

Veuillez envoyer votre candidature en ligne à
Barbara Stocker Kalberer, présidente FSSF,
b.stocker@hebamme.ch
Pour toute question, veuillez vous adresser à Doris Güttinger,
tél 031 332 63 68 ou d.guettinger@hebamme.ch

www.hebamme.ch

Spital Schwyz

Das Spital Schwyz mit privater Trägerschaft ist zuständig für die medizinische Grundversorgung der Region und beschäftigt rund 500 Mitarbeitende. Der Bereich Gynäkologie/Geburtshilfe betreut im Belegarztsystem jährlich ca. 450 Geburten und gegen 400 gynäkologische Eingriffe.

Zur Verstärkung unseres Teams suchen wir ab Februar 2014 oder nach Vereinbarung eine

dipl. Hebamme HF/FH 80%

Zusammen mit einem kollegialen Team leisten Sie als künftiges Teammitglied ganzheitliche betreuende und begleitende Hebammengeburtshilfe und Pflege im Sinne unserer werdenden Eltern, Frauen und Neugeborenen. Sie haben ein anerkanntes Hebammendiplom HF/FH und bringen vorzugsweise Berufserfahrung mit. Sie sind belastbar und schätzen das Arbeiten in einem familiären Team auf einer neuen Gebärstation. Sie arbeiten gerne selbstständig, und Hebammengeburtshilfe liegt Ihnen am Herzen. Sie verfügen über eine hohe Fach- und Sozialkompetenz, sind kreativ, aufgeschlossen, flexibel und bereit, als Hebamme innerhalb des Rotationssystems im Turnus auf der Mutter-Kind- und gynäkologischen Station zu arbeiten.

Wir bieten Ihnen eine vielseitige, anspruchsvolle und äusserst frauen- und paarorientierte Hebammentätigkeit mit umfassender Einarbeitung. Dazu ein sehr selbstständiges Arbeiten in einem kleinen Team, individuelle interne und externe Weiterbildungsmöglichkeiten und angemessene Anstellungsbedingungen.

Möchten Sie mehr erfahren? Doris Item Schumacher, Gesamtleiterin Gynäkologie/Geburtshilfe, T 041 818 42 01, steht Ihnen für ergänzende Auskünfte selbstverständlich gerne zur Verfügung.

Ihre schriftliche Bewerbung senden Sie bitte an:
Spital Schwyz · Personaldienst
Waldeggstrasse 10 · 6430 Schwyz
daniela.schwander@spital-schwyz.ch
www.spital-schwyz.ch

In guten Händen

Emploi Hes·so

Avec plus de 1'000 étudiants en formation initiale et postgrade, HESAV est aujourd'hui le plus grand site du domaine Santé de la Haute Ecole Spécialisée de Suisse occidentale (HES-SO).

Pour compléter notre équipe, nous recherchons, pour notre filière Sage-femme, un-e

Professeur-e HES-S2 à 50 %

Vous trouverez un descriptif détaillé du poste sur www.vd.ch/carrieres

Vous souhaitez relever le défi ?
Envoyez-nous votre dossier à rh@hesav. ch ou
HESAV, Ressources Humaines,
Av. de Beaumont 21, 1011 Lausanne.

Délai de candidature: 24 janvier 2014
Entrée en fonction : 01 février ou à convenir
Durée de l'engagement : indéterminée
Lieu de travail: HESAV, Lausanne
Renseignement : Mme Oberhauser Nadine,
nadine.oberhauser@hesav.ch

canton de vaud

HESAV
HAUTE ÉCOLE DE SANTÉ VAUD

Geburtshaus
Zürcher Oberland

HEBAMME 80% - 100%

Wir suchen dringend Verstärkung

Wir laden Dich ein, in einem motivierten Frauenteam zu arbeiten. Bei uns profitierst Du vom reichen Erfahrungsschatz langjähriger Hebammen, die Dich in der täglichen Arbeit unterstützen. Seit 20 Jahren setzen wir uns im Geburtshaus ein für eine ganzheitliche Betreuung von Frauen und Paaren in der Schwangerschaft, unter der Geburt und auf dem stationären Wochenbett.

Wir führen Dich gerne unverbindlich für einen Tag durch unser Haus und lassen Dich teilhaben an einem vielseitigen und anspruchsvollen Alltag einer Geburtshaus-Hebamme. Wir bieten attraktive Arbeitsbedingungen.

Haben wir Dich neugierig gemacht? Melde Dich, wir freuen uns auf Deine Kontaktaufnahme.

Geburtshaus Zürcher Oberland
Silvie Baumann Froesch
Schürlistrasse 3, 8344 Bäretswil

Tel. 044 939 99 00
e-mail: info@geburtshaus-zho.ch | www.geburtshaus-zho.ch

Alle Kleinen brauchen ein Nest.

Boppy. Das erste Nest in Form einer Umarmung.

Ab sofort finden sich die Magie des Stillens, die Zärtlichkeit des Kuschelns und das süße Relaxen in Boppy wieder. Das Kissen, das die Mutter während der Stillzeit unterstützt und das Wachstum des Kindes in allen seinen Entwicklungsphasen begleitet.
Es gibt tausend Möglichkeiten ein Kind zu umarmen.
Boppy kennt sie alle. **www.boppyworld.com**

the original Boppy® BRAND

My love nest.

evian®
EAU MINÉRALE NATURELLE

BRUMISATEUR®

Réservez à votre bébé le plus pur des soin

Wählen Sie nur die reinste Pflege für Ihr Baby

150 ml 300 ml

Brumisateur® evian® à l'eau minérale naturelle evian® est le compagnon de bébé :

- pour le rafraîchir quand il a chaud
- pour le nettoyer après le change
- pour le débarbouiller.

Utilisé dans les hôpitaux et les maternités.
Disponible en pharmacie et droguerie.

Brumisateur® evian® aus natürlichem evian® Mineralwasser begleitet Ihr Baby in vielen Situationen:

- zur Erfrischung bei Hitze
- beim Windelwechseln
- zum Reinigen des Gesichts.

Wird in Spitälern und Entbindungsstationen verwendet.
Erhältlich in Apotheken und Drogerien.

Distribution: F. Uhlmann-Eyraud SA, 1217 Meyrin 2
evian@uhlmann.ch - www.uhlmann.ch

Vertrieb: F. Uhlmann-Eyraud SA, 1217 Meyrin 2
evian@uhlmann.ch - www.uhlmann.ch