Zeitschrift: Hebamme.ch = Sage-femme.ch = Levatrice.ch = Spendrera.ch
Herausgeber: Schweizerischer Hebammenverband
Band: 106 (2008)
Heft: 12

Endseiten

Nutzungsbedingungen
Die ETH-Bibliothek ist die Anbieterin der digitalisierten Zeitschriften auf E-Periodica. Sie besitzt keine Urheberrechte an den Zeitschriften und ist nicht verantwortlich für deren Inhalte. Die Rechte liegen in der Regel bei den Herausgebern beziehungsweise den externen Rechteinhabern. Das Veröffentlichen von Bildern in Print- und Online-Publikationen sowie auf Social Media-Kanälen oder Webseiten ist nur mit vorheriger Genehmigung der Rechteinhaber erlaubt. Mehr erfahren

Conditions d'utilisation
L'ETH Library est le fournisseur des revues numérisées. Elle ne détient aucun droit d'auteur sur les revues et n'est pas responsable de leur contenu. En règle générale, les droits sont détenus par les éditeurs ou les détenteurs de droits externes. La reproduction d'images dans des publications imprimées ou en ligne ainsi que sur des canaux de médias sociaux ou des sites web n'est autorisée qu'avec l'accord préalable des détenteurs des droits. En savoir plus

Terms of use
The ETH Library is the provider of the digitised journals. It does not own any copyrights to the journals and is not responsible for their content. The rights usually lie with the publishers or the external rights holders. Publishing images in print and online publications, as well as on social media channels or websites, is only permitted with the prior consent of the rights holders. Find out more

Download PDF: 09.12.2025

ETH-Bibliothek Zürich, E-Periodica, https://www.e-periodica.ch

Hebamme
Sage-femme
Levatrice
Spendrera
ch

Anzeigenmarketing
Régie d'annonce

KünzlerBachmann Medien AG
Geltenwilenstrasse 8a . 9001 St.Gallen
T 071 226 92 92 . F 071 226 92 93
info@kbmedien.ch . www.kbmedien.ch

Stellenangebote
Direktwahl: 071 226 92 67
Offres d'emploi
Offerte d'impiego

Anzeigenschluss für Stellenanzeigen:
Dienstag, 9. Dezember 2008

Dernier délai pour les offres d'emploi:
Mardi, le 9 décembre 2008

hirslanden
Klinik Aarau

Die führende Privatklinikgruppe Hirslanden setzt mit ihren Kliniken Standards. Erstklassige medizinische Leistungen und das Wohl des Menschen stehen im Mittelpunkt.

Wir verfügen über eine etablierte Geburtenabteilung mit ca. 600 Geburten pro Jahr. Zur Ergänzung unseres Teams suchen wir

HEBAMME TEILZEIT 30–60%

welche ihr Interesse an der Unterstützung und Förderung natürlicher und individueller Gebärmethoden als auch die kooperative Zusammenarbeit im interdisziplinären und interprofessionellen Team mit uns teilt und bereit ist, bei Geburtsvorbereitungskursen und auf der Wochenbettabteilung aktiv mitzuwirken.

Sie sind engagiert und offen, verfügen über Berufserfahrung und schätzen selbstständiges Arbeiten? Dann zögern Sie nicht. Rufen Sie uns an. Im Gespräch werden wir Ihnen gerne unsere attraktiven Rahmenbedingungen aufzeigen. Für zusätzliche Informationen stehen Ihnen Frau Doris Gygax, Abteilungsleiterin Gebärsaal und Wochenbett, T **062 836 73 75** oder Frau Monika Berger, Leiterin Pflegedienst, T **062 836 72 75** gerne zur Verfügung.

Ihre vollständigen Bewerbungsunterlagen senden Sie bitte an:

Hirslanden Klinik Aarau Frau Ursula Bopp Personalleiterin
Schänisweg 5001 Aarau T **062 836 75 20** F **062 836 75 42**
ursula.bopp@hirslanden.ch www.hirslanden.ch

Universitätsklinik für Frauenheilkunde
sucht per sofort oder n.V.

dipl. Pflegefachfrau oder dipl. Hebamme

80 - 100 %

Bei uns auf der Wochenbettstation werden gesunde Mütter mit ihren Neugeborenen sowie Mütter und Kinder mit geburtshilflichen oder medizinischen Risiken und Komplikationen betreut. Zu unseren Aufgaben gehört auch das Betreuen, Begleiten und Anleiten von Müttern, deren Kind auf der Neonatologie hospitalisiert ist oder von Müttern, die ihr Kind verloren haben.

Für diese anspruchsvollen und vielseitigen Aufgaben suchen wir eine kompetente, motivierte und engagierte Persönlichkeit.

Sind Sie belastbar, flexibel und haben Freude mit Frau, Kind und Familien aus verschiedenen Kulturen zu arbeiten? Weitere Auskünfte erteilt Ihnen gerne Simone Gasser, Stationsleiterin Pflege, Telefon 031 632 11 80

Bitte senden Sie Ihre vollständigen Bewerbungsunterlagen an das Inselspital, Direktion Personal, InselStellen, Kennziffer 309/08, 3010 Bern

www.insel.ch/stellen

INSELSPITAL
UNIVERSITÄTSSPITAL BERN
HOPITAL UNIVERSITAIRE DE BERNE
BERN UNIVERSITY HOSPITAL

GEBURTSHAUS GRAUBÜNDEN

Dringend gesucht per 1. Januar 2009 oder nach Vereinbarung:

Freiberufliche Hebammen in Voll- oder Teilzeit

Aufgabenbereich:
- Schwangerschaftsbetreuung
- Geburtshilfe im Geburtshaus und zu hause
- Wochenbettbegleitung

Es erwartet Dich ein interessantes Tätigkeitsgebiet, das Dir viel Freiheit und Eigeninitiative lässt und wo Du auch neue Ideen einbringen kannst.

Bei Interesse melde Dich bitte bei Susanne Albrecht,
Telefon 079 774 57 13 oder per E-Mail an info@geburtshaus-gr.ch

Geburtshaus in Graubünden GmbH • Im Pramalinis 2
7307 Jenins
Tel 081 733 00 88 • Fax 081 330 75 00
www.geburtshaus-gr.ch

Beleghebammen am Kantonsspital Winterthur

Als Beleghebammen betreuen wir Frauen/Paare individuell und umfassend während Schwangerschaft, Geburt und Wochenbett.
Wir suchen eine

Hebamme 100%

Wir erwarten:
- mehrjährige Berufserfahrung im Spital
- Erfahrung in der freiberuflichen Tätigkeit oder die Bereitschaft, sich einzuarbeiten
- hohe Eigeninitiative und Flexibilität

Wir bieten:
- selbstständige Leitung der physiologischen Geburt
- bei Komplikationen Zusammenarbeit mit dem ärztlichen Dienst und dem Hebammenteam des KSW
- durch gegenseitige Vertretung geregelte Ferien und Freitage
- Einarbeitungszeit in der Gebärabteilung während einem Monat (80%)
- zeitgemässe Entlöhnung

Für weitere Auskünfte und Informationen wenden sie sich bitte an:
Förderverein «Beleghebammen am Kantonsspital Winterthur»
Vertreterin der Beleghebammen Agatha Rub
Engelstrasse 1, 8406 Winterthur
079 471 46 32, agatharub@bluewin.ch

Wir suchen auf Januar 2009

Hebammen 160%

(frei aufteilbar)

Geburtshaus "Villa Oberburg"

mit Motivation und Engagement
zur Unterstützung unseres Teams.

Unser Tätigkeitsbereich umfasst:
Schwangerschaftsbetreuung, Geburtsbegleitung und das Wochenbett im Geburtshaus.

Welche Kollegin fühlt sich von diesen vielseitigen Aufgaben angesprochen?

Auf einen Anruf oder Deine Bewerbung freuen wir uns sehr! Nähere Auskünfte erteilen Dir gerne Gabriela Zürcher und Katrin Rüegsegger unter Telefon 034 429 11 11.

Geburtshaus Villa Oberburg
Emmentalstrasse 240
3414 Oberburg
www.geburtsvilla-oberburg.ch
info@geburtsvilla-oberburg.ch

WILLKOMMEN IM KSW-TEAM

Das Kantonsspital Winterthur bietet mit über 2000 Mitarbeiterinnen und Mitarbeitern eine umfassende medizinische Grundversorgung für die Region. Darüber hinaus bieten wir als Zentralspital überregional ein umfassendes Spektrum spezialisierter Leistungen und leisten einen wichtigen Beitrag im Gesundheitsmarkt.

Für unsere **Gebärabteilung** mit 1'500 Geburten und 1'700 Schwangerschaftskontrollen pro Jahr suchen wir per 1. Januar 2009 eine

Dipl. Hebamme (80-100%)

Wir bieten eine fachgerechte und umfassende Schwangerschafts- und Geburtsbegleitung. Die einfühlsame und kompetente Betreuung von Mutter, Kind und Partner ist uns ein grosses Anliegen. Unsere Frauenklinik arbeitet nach stillfreundlichen Richtlinien.

Wir erwarten:
- Diplomausbildung als Hebamme
- Berufserfahrung von Vorteil
- Eine motivierte, flexible und teamfähige Persönlichkeit
- Freude und Bereitschaft sich Neues anzueignen

Wir bieten:
- Eine interessante, abwechslungsreiche und anspruchsvolle Aufgabe
- Selbständiges Arbeiten im Team
- Eine sorgfältige Einarbeitung sowie zeitgemässe Anstellungsbedingungen
- Angebote zur internen und externen Fort- und Weiterbildung

Haben wir Ihr Interesse geweckt und sind Sie bereit für eine neue Herausforderung? Für weitere Fragen steht Ihnen Frau Tiziana Suter, Abteilungsleiterin Gebärabteilung, gerne zur Verfügung, Tel.: 052 266 27 21, E-Mail: tiziana.suter@ksw.ch

Ihre schriftliche Bewerbung erwarten wir gerne unter folgender Adresse: Kantonsspital Winterthur, Pflegedienst, Brauerstrasse 15, 8401 Winterthur.

KSW
KANTONSSPITAL WINTERTHUR

Es ist unser Ziel, neuste ärztliche Kenntnisse und modernste medizinische Technik mit einer persönlichen Atmosphäre zu verbinden, in der sich alle Patienten wohlfühlen können.

Die Privatklinik Obach wird getragen von der fachlichen Kompetenz aller Mitarbeiterinnen und Mitarbeiter.

Infolge Pensionierung einer unserer langjährigen Hebammen, suchen wir als Nachfolgerin

Hebamme für den Gebärsaal und gemischte Wochenbett-/Gynäkologie-/ Chirurgie- und Orthopädieabteilung

(Zeitpunkt nach Vereinbarung, Arbeitspensum 60 bis 95 Prozent)

Als selbstständig arbeitende Hebamme sind Sie für die ganzheitliche Betreuung während Schwangerschaft und Geburt zuständig sowie der operierten Patientinnen. Ihre Unterstützung und Förderung von natürlichen, individuellen Gebärmethoden ist für uns ebenso selbstverständlich wie Ihre Mitwirkung auf der Wochenbett-/Gynäkologie-/Chirurgie-/ Orthopädieabteilung und bei Geburtsvorbereitungskursen.

Wenn Sie Freude haben, in einem aufgeschlossenen Team selbstständig zu arbeiten, senden Sie bitte Ihre Bewerbungsunterlagen an Frau E. Schaub, Leiterin Pflegedienst, Telefon 032 626 21 20.

PRIVATKLINIK OBACH

Leopoldstrasse 5, CH-4500 Solothurn
Telefon 0041 32 626 23 23, Fax 0041 32 626 23 33

Hecv·Santé
Haute école cantonale vaudoise de la santé

met au concours le poste d'

Assistant-e d'enseignement et de recherche à 50 %

pour la filière Sage-femme et homme sage-femme

Votre mission principale
Participer, au sein de la HECVSanté, au développement des sciences sages-femmes (midwifery) dans la formation initiale et postgrade, la recherche et les prestations de service

Votre profil

- Diplôme professionnel de sage-femme
- 3 ans min. d'expérience professionnelle de sage-femme
- Désir de se former au niveau Master sage-femme
- Intérêt pour la néonatologie
- Connaissances du système sociosanitaire suisse
- Bonnes connaissances de l'anglais et de l'allemand
- Expérience dans l'enseignement, un plus

Le cahier des charges du poste peut être consulté sur www.hecvsante.ch

Délai de candidature : 15 décembre 2008
Entrée en fonction : 1er janvier 2009 ou à convenir
Durée de l'engagement : une année, avec possibilité de renouvellement
Renseignements : Nadine Oberhauser, doyenne, tél +41 21 314 66 40

Les dossiers de candidature complets sont à adresser à Mme Mireille Clerc, directrice, Av. de Beaumont 21, 1011 Lausanne

---

Universitätsklinik für Frauenheilkunde
sucht per 01.05.2009 oder n.V.

Ausbildungsverantwortliche

50 %

In der Klinik werden Hebammen und Pflegfachfrauen der Höheren Fachschulen HF und der Fachhochschulen sowie Fachangestellte Gesundheit ausgebildet. Wir bieten ein vielfältiges Praxisfeld für alle Phasen der verschiedenen Currricula.

Als Ausbildungsverantwortliche setzen Sie den Ausbildungsauftrag in der Universitätsklinik für Frauenheilkunde um

- Sie planen und koordinieren die praktische Ausbildung und entwickeln die Ausbildungsqualität weiter
- Sie legen fest, wo für welche Curricula Ausbildungsplätze angeboten werden und definieren die Ausbildungsschwerpunkte
- Sie beraten und unterstützen die Praktikumsbegleiterinnen/Berufsbildnerinnen in ihrer Aufgabe
- Sie sind Ansprechperson für alle Belange der Ausbildung innerhalb der Klinik und sind intern und extern vernetzt
- Sie sind Mitglied des Hebammen- und Pflegekaders

Sie sind dipl. Hebamme oder dipl. Pflegefachfrau mit pädagogischer Weiterbildung (1800 Lektionen) oder Äquivalenz oder in Ausbildung dazu. Sie besitzen Umsetzungsfähigkeiten, Organisationstalent, arbeiten lösungsorientiert und fördern gerne eine konstruktive Zusammenarbeit.

Interessiert? Weitere Auskünfte erteilt Ihnen gerne Clara Bucher, Leiterin Pflegedienst, Telefon 031 632 17 01, clara.bucher@insel.ch

Bitte senden Sie Ihre vollständigen Bewerbungsunterlagen an das Inselspital, Direktion Personal, InselStellen, Kennziffer 315/08, 3010 Bern

www.insel.ch/stellen

INSELSPITAL
UNIVERSITÄTSSPITAL BERN
HOPITAL UNIVERSITAIRE DE BERNE
BERN UNIVERSITY HOSPITAL

Hôpital du Jura

L'Hôpital du Jura déploie ses activités sur plusieurs sites. Le poste mis au concours concerne le site de Delémont.

Pour le service de maternité, nous recherchons

une sage-femme cheffe de service (F/H)

taux d'activité: 90 à 100%

Nous offrons:

- La gestion d'un service de maternité et de pouponnière récemment rénové. Ce service est reconnu selon le Label Unicef pour la promotion à l'allaitement.
- La gestion d'une équipe de travail de 35 collaboratrices au sein d'une maternité de 15 lits assurant 700 accouchements par an.
- Un travail varié et centré sur l'organisation du service fournissant des prestations hospitalières et ambulatoires.
- Des possibilités de formation continue.
- Des conditions de rémunérations et sociales d'un grand établissement

Nous demandons:

- Diplôme de sage-femme reconnu CRS, avec expérience professionnelle d'un minimum de 3 ans en obstétrique
- Formation de cadre ou disposition à suivre cette formation dans les 24 mois suivant la nomination.
- Engagement, ouverture d'esprit, écoute, équité, capacité de gestion et de décision sont les qualités attendues.
- Une bonne maîtrise des outils informatiques de base.

Délai de postulation: 31 décembre 2008

Entrée en service: 1er février 2009 ou à convenir

Renseignements complémentaires:
M. Bruno Mandin, infirmier-chef, site de Delémont, tél. 032 421 20 44, e-mail bruno.mandin@h-ju.ch.

Veuillez adresser votre postulation écrite (avec mention «postulation») à:

M. Jocelyn Saucy, chef du service des Ressources Humaines, Hôpital du Jura, site de Delémont, Fbg des Capucins 30, 2800 Delémont.

www.h-ju.ch

hirslanden
Klinik St. Anna

Die führende Privatklinikgruppe Hirslanden setzt mit ihren Kliniken Standards. Erstklassige medizinische Leistungen und das Wohl des Menschen stehen im Mittelpunkt.

Die Klinik St. Anna, eine moderne und innovative Privatklinik mit Belegarztsystem an wunderschöner Lage in Luzern, sucht eine initiative und führungserfahrene Persönlichkeit als

GESAMTLEITUNG GEBURTSHILFE/ WOCHENBETT/GYNÄKOLOGIE

Sie tragen die Gesamtverantwortung für die beiden Stationen (Geburtshilfe/Wochenbett) und übernehmen die fachliche, personelle und administrative Führung der Mitarbeiterinnen. Ihr Denken und Handeln orientiert sich am Wohl der Gebärenden, Wöchnerinnen, Neugeborenen und Patientinnen, an den Bedürfnissen der Pflegenden sowie an betriebswirtschaftlichen Erfordernissen. Ebenfalls ein wichtiger Bestandteil der Aufgabe ist die Erstellung und Einhaltung des Stationsbudgets.

Sie zeichnen sich durch hohe Sozial- und Kommunikationskompetenz aus. Ihre Begeisterung im praktischen Beruf einerseits, aber auch Fachwissen als Hebamme/ Pflegende andererseits geben Sie gerne weiter. In der Zusammenarbeit mit den Belegärzten und allen interdisziplinären Diensten unterstützen Sie alle Beteiligten; die Mitarbeiterinnen, die Ausbildungsverantwortlichen sowie die Lernenden innerhalb der verschiedenen Ausbildungen (FAGE; dipl. Pflegefachfrau HF/Hebammen).

Nebst der abgeschlossenen Ausbildung (Hebamme mit SRK-Registrierung) erwarten wir von Ihnen mindestens zwei Jahre Führungserfahrung in einer vergleichbaren Funktion. Idealerweise haben Sie eine Kaderausbildung absolviert. Sie verfügen über ein hohes Mass an Belastbarkeit, Flexibilität, Durchsetzungsvermögen, Organisationsgeschick plus einen motivierenden Führungsstil und zeigen Freude und Geschick an diesen verschiedenen und vielfältigen Führungsaufgaben. Guter Teamgeist, hoher Qualitätsanspruch, ausgeprägte Kundenorientierung und Verantwortungsbewusstsein prägen Ihren Arbeitsstil.

Wir bieten Ihnen eine anspruchsvolle und abwechslungsreiche Aufgabe mit entsprechender Verantwortung und Kompetenz. Interessante Anstellungsbedingungen, Weiterbildungsmöglichkeiten und fünf Wochen Ferien erwarten Sie. Sind Sie interessiert? Daniela Bieri, Bereichsleiterin Pflege (Direktwahl **041 208 34 38**) gibt Ihnen gerne nähere Auskünfte.

Wir freuen uns auf Ihre Kontaktaufnahme.

Ihre vollständigen Bewerbungsunterlagen senden Sie bitte an:

Klinik St. Anna Herr Peter Graf St. Anna-Strasse 32 6006 Luzern
T **041 208 30 16** F **041 208 31 79** peter.graf@hirslanden.ch
www.hirslanden.ch

Spital Männedorf

Als Schwerpunktspital mit 160 Betten und einem Personalbestand von rund 650 Mitarbeiterinnen und Mitarbeitern sind wir für die Akutversorgung der Bevölkerung im Einzugsgebiet des rechten Zürichseeufers verantwortlich.

Wir sind ein UNICEF- anerkanntes Babyfriendly Hospital mit rund 500 Geburten im Jahr. Die Teams der Gebär-, Geburtshilfe- und Gynäkologiestation arbeiten eng zusammen. Für die kompetente Verstärkung suchen wir nach Vereinbarung eine

Dipl. Hebamme 80 – 100% als verantwortliche Berufsbildnerin

Wir betreuen Patientinnen im Bezugspflegesystem und legen Wert auf kompetente, professionelle Fachpersonen die auf eine kontinuierliche Weiterentwicklung ihres Wissens bauen.

Ihre Berufserfahrung in der Geburtshilfe/Gynäkologie sowie Ihre Flexibilität und Bereitschaft, sich auf Neues einzulassen, sind die idealen Voraussetzungen für diese anspruchsvolle Aufgabe. Sie bringen eine hohe Kompetenz in der Betreuung und Begleitung von Studierenden mit, verfügen über eine Weiterbildung in Pädagogik (SVEB I) oder sind bereit, diese zu absolvieren. Gute kommunikative Fähigkeiten und EDV-Anwenderkenntnisse runden Ihr Profil ab.

Es erwartet Sie ein vielseitiger, anspruchsvoller Arbeitsplatz in einem dynamischen, motivierten Team. Das gute interne Fortbildungs- und Beratungsangebot unterstützt und begleitet Sie in Ihrer Aufgabe.

Frau C. Flückiger, Assistentin Leitung Pflegedienst, gibt Ihnen gerne weitere Auskünfte, Telefon 044 922 28 21.

Ihre schriftliche Bewerbung mit den üblichen Unterlagen senden Sie bitte an: Spital Männedorf, Frau J. Slade, Leiterin Personaldienst, Postfach, 8708 Männedorf.

www.spitalmaennedorf.ch

SPITALUSTER

Infolge Mutterschaft suchen wir für unsere Gebärabteilung mit 900 Geburten im Jahr, per 1. Januar 2009 oder nach Vereinbarung eine

Hebamme als Berufsbildnerin SVEB I 80%

Unsere Suche richtet sich an Hebammen, welche grosses Interesse am neuen Ausbildungskonzept der Fachhochschule haben. Die Auseinandersetzung mit Neuem sollte Ihnen Freude bereiten.

Wir bieten:
- Ein engagiertes Team
- Aktive Mitwirkung beim Entwickeln des Konzeptes für die FH Ausbildung
- Regelmässiges Coaching durch die Bildungsverantwortliche

Wir erwarten:
- Abgeschlossene Hebammenausbildung und mehrjährige Erfahrung
- Abgeschlossene pädagogische Ausbildung SVEB I
- Gute PC-Kenntnisse
- Initiative Persönlichkeit mit hoher Sozial- und Selbstkompetenz

Haben wir Ihr Interesse geweckt und sind Sie bereit eine neue Herausforderung anzunehmen, dann würden wir uns über eine Bewerbung freuen.

Nähere Auskünfte erteilt Ihnen gerne:
Frau Sabrina Schipani-Sikora,
Stv. Pflegemanagerin Gebärabteilung, Telefon 044 911 16 28

Ihre schriftliche Bewerbung senden Sie bitte an:
Spital Uster, Frau Melanie Biegger, Leiterin Personaldienst, Postfach, 8610 Uster

DER STORCH BRINGT DIE KINDER.

Die Hebamme.ch und alles rund um die Geburt.

Stellen- und Kommerzinserate

künzlerbachmann medien

KünzlerBachmann Medien AG
Geltenwilenstrasse 8a . CH-9001 St.Gallen
T 071 226 92 92 . F 071 226 92 93
info@kbmedien.ch . www.kbmedien.ch

www.swilet.ch

swilet®

Öko-Windel mit Bio-Folie

Swilet-Windel: Aussenhülle aus **Maisstärke ohne Plastik**, umweltschonend abbaubar, nicht chemisch gebleicht.

Wohlbefinden und schonend für Ihr Kind!

ÖKO TEST
Jahrbuch Kleinkinder 2005 – **«sehr gut»**

ROSENMANDEL Baby-Pflegetücher

Die Rosenmandel Öl-Pflegetücher reinigen das Baby schonend und intensiv, wirken Wundsein entgegen und regen an, Schutzfunktionen aufzubauen. Sie sind auch bei Neurodermitis geeignet. Sie sind hergestellt aus chlorfrei gebleichtem, weichem Vlies, formaldehydfrei.

Inhalt: Pflanzliche Öle, Mandelöl, Äth. Öle, Wildrosenöl, Antioxidants, nat. Vitamin E.

swilet Öko-Windel · Huwasa GmbH · Postfach 453 · 6373 Ennetbürgen
Tel. 041 620 30 85 · Fax 041 620 31 19 · E-Mail info@swilet.ch · www.swilet.ch

Picture-Planet GmbH, Winterthur; Foto Narzissen © Elena Elisseeva (Dreamstime.

«Für mich und mein Baby nur das Natürlichste.»

Angela M.

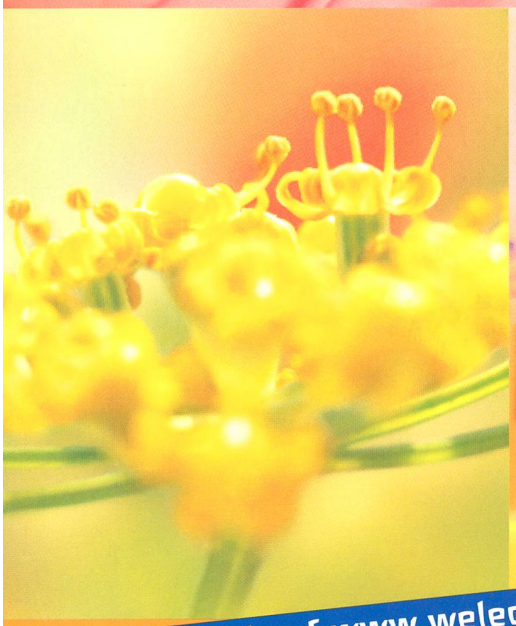

«Als werdende Mutter gönne ich mir nur das Beste. Darum habe ich mich für natürliche Pflegeprodukte von Weleda entschieden. Besonders wertvoll finde ich das Schwangerschafts-Pflegeöl, weil es Dehnungsstreifen vorbeugt. Jedes Produkt der Pflegeserie, auch Damm-Massageöl, Stillöl, oder Baby-Bäuchleinöl, steckt voll natürlicher Kraft und ist frei von synthetischen Zusätzen. Das beruhigt mich. Ich weiss, dass alles, womit ich mich rundum wohlfühle, auch meinem Baby zugutekommt.»

Gewinnspiel auf www.weleda.ch

WELEDA

Im Einklang mit Mensch und Natur.