Zeitschrift: Hebamme.ch = Sage-femme.ch = Levatrice.ch = Spendrera.ch
Herausgeber: Schweizerischer Hebammenverband
Band: 106 (2008)
Heft: 1

Endseiten

Nutzungsbedingungen
Die ETH-Bibliothek ist die Anbieterin der digitalisierten Zeitschriften auf E-Periodica. Sie besitzt keine Urheberrechte an den Zeitschriften und ist nicht verantwortlich für deren Inhalte. Die Rechte liegen in der Regel bei den Herausgebern beziehungsweise den externen Rechteinhabern. Das Veröffentlichen von Bildern in Print- und Online-Publikationen sowie auf Social Media-Kanälen oder Webseiten ist nur mit vorheriger Genehmigung der Rechteinhaber erlaubt. Mehr erfahren

Conditions d'utilisation
L'ETH Library est le fournisseur des revues numérisées. Elle ne détient aucun droit d'auteur sur les revues et n'est pas responsable de leur contenu. En règle générale, les droits sont détenus par les éditeurs ou les détenteurs de droits externes. La reproduction d'images dans des publications imprimées ou en ligne ainsi que sur des canaux de médias sociaux ou des sites web n'est autorisée qu'avec l'accord préalable des détenteurs des droits. En savoir plus

Terms of use
The ETH Library is the provider of the digitised journals. It does not own any copyrights to the journals and is not responsible for their content. The rights usually lie with the publishers or the external rights holders. Publishing images in print and online publications, as well as on social media channels or websites, is only permitted with the prior consent of the rights holders. Find out more

Download PDF: 05.12.2025

ETH-Bibliothek Zürich, E-Periodica, https://www.e-periodica.ch

Hebamme
Sage-femme
Levatrice
Spendrera
.ch

Anzeigenmarketing
Régie d'annonce

KünzlerBachmann Medien AG
Geltenwilenstrasse 8a . 9001 St.Gallen
T 071 226 92 92 . F 071 226 92 93
info@kbmedien.ch . www.kbmedien.ch

Stellenangebote
Direktwahl: 071 226 92 67
Offres d'emploi
Offerte d'impiego

Anzeigenschluss für Stellenanzeigen:
Mittwoch, 16. Januar 2008

Dernier délai pour les offres d'emploi:
Mercredi, le 16 janvier 2008

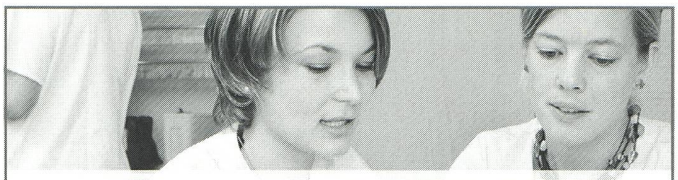

WILLKOMMEN IM KSW-TEAM

Das Kantonsspital Winterthur bietet Studierenden auf Sekundarstufe II und Tertiärstufe Praktikumsplätze für die betriebliche Ausbildung an. Den Ausbildungsauftrag setzen wir mit einem kompetenten und engagierten Team von Berufsbildnerinnen und einem attraktiven Ausbildungskonzept um.

Nach der Reorganisation des Bereiches Bildung Pflege suchen wir auf 1. Mai 2008 oder nach Vereinbarung eine

Berufsbildnerin 70 - 80 %

für die Gebärabteilung und die Wöchnerinnenabteilung

Ihr Aufgabengebiet:
- Unterrichten, fördern und qualifizieren der Lernenden / Studierenden FaGe, Hebammen, Pflegefachfrauen HF / FH
- Unterstützen und beraten der Abteilungen
- Zusammenarbeit mit anderen Berufsbildnerinnen
- Mitarbeit an der Weiterentwicklung vom Ausbildungskonzept

Unsere Erwartungen:
- Diplom als Hebamme
- Mehrjährige Berufs- und Ausbildungserfahrung als Hebamme, vorzugsweise auch Erfahrung auf einer Wöchnerinnenabteilung
- abgeschlossene berufspädagogische Ausbildung (eidg. Fähigkeitszeugnis Ausbildnerin) oder die Bereitschaft, diese zu absolvieren

Zu Ihren persönlichen Stärken gehören:
Sie sind in der Lage, sich in der Lernbegleitung und -beratung auf die unterschiedlichen Niveaus der Lernenden einzustellen und sie individuell zu fördern. Ihre Ausbildungstätigkeit stimmen Sie ab auf die Voraussetzungen der Abteilungen sowie der Lernenden. Eine fachlich fundierte Ausbildung zukünftiger Berufsleute ist Ihnen ein grosses Anliegen.

Interessiert? Dann nehmen Sie noch heute mit Frau Monika Layer, Leiterin Bildung Pflege, Tel. 052 266 36 61, Mail: monika.layer@ksw.ch Kontakt auf.

Ihre schriftliche Bewerbung senden Sie bitte an das Kantonsspital Winterthur, Pflegedienst, Brauerstrasse 15, 8401 Winterthur

KSW
KANTONSSPITAL WINTERTHUR

STECHER
S C
CONSULTING

DER PARTNER FÜR SPITÄLER,
PHARMA- UND MEDICAL-UNTERNEHMEN IN DER SCHWEIZ

Medizin... Pflege... **Geburt...**
Die zukunftsträchtige Herausforderung

Im Auftrag unserer Mandantin, eines mittelgrossen Spitals mit etwa 650 Geburten jährlich, suchen wir per sofort oder nach Vereinbarung eine

Diplomierte Hebamme

Dieser interessante Arbeitsplatz, welcher in einer wunderschönen Landschaft angesiedelt ist, sucht eine Hebamme mit einigen Jahren Berufserfahrung oder möglicherweise auch mit einem ausgezeichneten Schulabschluss und den entsprechenden Referenzen. Eine hohe Fach- und Sozialkompetenz bringen Sie mit.
Die Mutter-Kindabteilung erhielt die UNICEF-Zertifizierung «Baby-Friendly Hospital». Sie sollten flexibel sein und auch in hektischen Zeiten den Überblick behalten. Handeln Sie selbstständig und teamorientiert? Ihre kommunikativen Fähigkeiten und Ihre Kooperationsfähigkeit mit Menschen aus unterschiedlichen Kulturen können Sie tagtäglich einsetzen. Übrigens – hier finden die meisten Geburten auf natürliche Art statt!
Es erwartet Sie ein vielseitiger, anspruchsvoller Arbeitsplatz in einem motivierten, dynamischen Team und ein den Anforderungen angepasstes Gehalt. Gute Fort- und Weiterbildungsmöglichkeiten stehen Ihnen zur Verfügung und werden gefördert.

Wir freuen uns auf Ihre vollständigen Bewerbungsunterlagen mit Passbild.
Volle Diskretion dürfen Sie voraussetzen.

STECHER CONSULTING
Personal- und Unternehmensberatung
Neumattstrasse 6
CH-6048 Horw

Stellenausschreibungen auf:
www.stecher-consulting.com
E-Mail info@stecher-consulting.com

Tel. +41(0)41 340 8000
Fax +41(0)41 340 8001

Die SpitalSTS AG (Spitäler Thun, Zweisimmen, Saanen und Klinik Erlenbach) hat sich als regionales Spitalzentrum positioniert. Unsere auf allen Stufen gut ausgebildeten und motivierten Mitarbeiterinnen und Mitarbeiter gewährleisten eine optimale Dienstleistung für die Bevölkerung des gesamten Einzugsgebietes der vier Spitalstandorte. Zur Ergänzung unseres Teams suchen wir eine

Leitende Hebamme

spitalSTSAG

Zweisimmen • Geburtenabteilung

Beschäftigungsgrad 80 - 100 %, Eintritt per 1. April 2008 oder nach Vereinbarung

Unsere Geburtenabteilung umfasst 6 Betten mit ca. 150 Geburten im Jahr. Die geburtshilfliche Abteilung wird gemeinsam mit der chirurgisch/gynäkologischen Abteilung geführt. Als Leiterin des Hebammenteams erwartet Sie eine vielseitige und integrierende Führungsaufgabe. In enger Zusammenarbeit mit der Chefärztin gestalten Sie aktiv die Qualität und fachliche Kompetenz unserer Abteilung.

Eine offene kunden- und mitarbeiterorientierte Zusammenarbeit über alle Bereiche, ein breiter Handlungsspielraum in einer freundlichen Arbeitsatmosphäre, zukunftsweisende Personalregelungen (GAV) und gute Aus-, Fort- und Weiterbildungsmöglichkeiten, sind weitere attraktive Elemente unseres Stellenangebotes.

Über weitere Vorzüge unseres Stellenangebotes orientiert Sie gerne Herr Beuret, Leiter Pflegedienst, Tel. +41 (0)33 729 26 26.

Ihre Bewerbung richten Sie bitte unter dem Kennwort «Leitende Hebamme» an:

Spital STS AG Zweisimmen
Human Resources • Karl Haueter Str. 21
CH-3770 Zweisimmen
Telefon: 033 729 26 26 • Telefax: 033 729 21 45
verwaltung@spitalzweisimmen.ch
www.spitalstsag.ch

Ita Wegman Klinik
Arlesheim

Wir suchen per sofort oder nach Vereinbarung

Hebamme 70% (Mutterschaftsvertretung).

Auf der Grundlage der anthroposophischen Medizin ermöglichen wir eine ganzheitliche Betreuung von Mutter und Kind mit Hebammensprechstunden, Geburtsvorbereitungskursen, Geburtsbegleitung und Wochenbettvisiten.

Haben Sie Interesse an anthroposophischer Medizin, zwei Jahre Berufserfahrung, Lust am selbständigen Arbeiten und sind flexibel, dann melden Sie sich bitte bei uns. Wir freuen uns auf Sie!

Ines Kolb, Hebamme der Familienstation, steht Ihnen für Fragen gern zur Verfügung, Tel. 061 705 72 46.

Ihre schriftliche Bewerbung richten Sie bitte an:
Ita Wegman Klinik, Annemarie Gass, Pfeffingerweg 1,
4144 Arlesheim.

83473 WUNDERKINDER JÄHRLICH:

Die Hebamme.ch und alles rund um die Geburt.

Stellen- und Kommerzinserate

künzlerbachmann medien

KünzlerBachmann Medien AG
Geltenwilenstrasse 8a . CH-9001 St.Gallen
T 071 226 92 92 . F 071 226 92 93
info@kbmedien.ch . www.kbmedien.ch

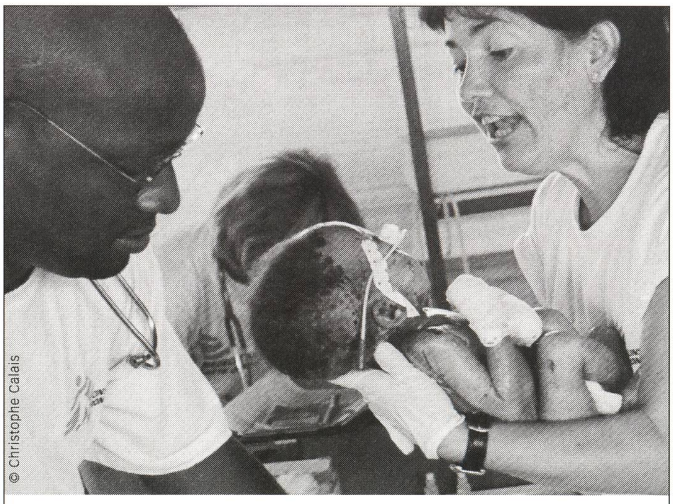
© Christophe Calais

Erste Hilfe für Menschen mit letzter Hoffnung.

MEDECINS SANS FRONTIERES
ÄRZTE OHNE GRENZEN

Postfach
8032 Zürich
Tel. 044 385 94 44
Fax 044 385 94 45
kontakt@zurich.msf.org
www.msf.ch
PK 12-100-2

MEDECINS SANS FRONTIERES 1981-2006 25 JAHRE IN DER SCHWEIZ

Neues Wissen für Neues Leben

Ihre Fortbildungszeitschrift immer up-to-date

- Hier finden Sie herausragende wissenschaftliche Beiträge, aus denen praktische Konsequenzen für Ihre tägliche Arbeit abgeleitet werden.
- Reden Sie mit: Regelmäßig werden brisante und aktuelle Themen aus allen Bereichen der Geburtshilfe kontrovers diskutiert. Dabei bietet **Die Hebamme** eine tolerante Plattform für neue Ideen, Methoden und Hypothesen.
- Ihr Extra: Freier Zugang zum Online-Archiv der Zeitschrift **Die Hebamme** (alle Ausgaben ab dem Jahrgang 2004) unter: **www.thieme-connect.de/ejournals.**
  (Gilt nur für das persönliche Abonnement.)

Bestellen Sie jetzt Die Hebamme und erhalten Sie als Geschenk den exklusiven Schlüsselanhänger!

Hippokrates

ESTELLCOUPON Noch heute absenden!

Telefon (0711) 8931-321 · Telefax (0711) 8931-422 · E-Mail aboservice@thieme.de · Internet www.medizinverlage.de

Name, Vorname (möglichst Stempel)

Straße

PLZ, Ort

Beruf / Fachgebiet

E-Mail 2 B55

○ **Ja,** ich bestelle **Die Hebamme**

□ zum Jahresbezugspreis 2008 von € [D] 51,–.

□ zum Schülerinnen-Preis 2008 von € [D] 25,50 (mit Nachweis).

Als Begrüßungsgeschenk ist für mich der exklusive Schlüsselanhänger reserviert.
Das Geschenk erhalte ich nach Eingang der Zahlung und solange der Vorrat reicht. Geschenkversand nur in der EU und Schweiz möglich.

Ich erhalte **Die Hebamme** 4-mal im Jahr direkt vom Verlag, die Berechnung erfolgt über die Buchhandlung Thieme & Frohberg GmbH, Tempelhofer Weg 11–12, 10829 Berlin. Alle Preise inkl. MwSt. zzgl. Versand (Europa € [D] 15,30). Der laufende Jahrgang wird anteilig berechnet. Das Abonnement läuft nach Bestelleingang mindestens ein Jahr und kann anschließend jederzeit mit dreimonatiger Frist zum Jahresende gekündigt werden.

Vertrauensgarantie: Ich kann diese Bestellung innerhalb von 14 Tagen (Poststempel) durch eine schriftliche Mitteilung an den Verlag widerrufen.

Preisänderungen vorbehalten. Verlag: Sitz und Handelsregister Stuttgart HRA 13411. Komplementärin: Thieme GmbH, Sitz und Handelsregister Stuttgart HRB 15454. Geschäftsführer: Dr. Th. Scherb, Dr. W. Knüppe, Dr. A. Hauff. Buchhandlung Thieme & Frohberg GmbH: Registergericht: Stuttgart HRB 4410. Geschäftsführer: E. Straßmeir, Dr. P. Seitz.

✗ Datum/Unterschrift

Hippokrates Verlag in MVS Medizinverlage Stuttgart GmbH & Co. KG · Oswald-Hesse-Straße 50 · 70469 Stuttgart · DEUTSCHLAND

Jetzt auch mit Antistatik-Funktion!
Maintenant aussi avec fonction antistatique!
- Patentiert / Breveté -

Waldies®

Das Original seit 2001
l'Original depuis 2001 • l'Originale dal 2001

Direktverkauf
Mengenrabatt für Sammelbestellungen
Vente directe
remise pour achat en groupe

☎: 0800 00 17 17
kostenlos • gratuit • gratuito

Vento-Star sagl
Via Nagra 18
CH-6926 Montagnola
Fax: 091-9800554
info@vento-star.ch
www.vento-star.ch

HYGIENISCH
HYGIÉNIQUES

KOMFORTABEL
CONFORTABLES

PRAKTISCH
PRATIQUES

- Ergonomisch geformte Sohlen bieten idealen Halt.
- Einfach zu reinigen.
- Gut durchlüftete Schuhe aus antibakteriellem Material.
- Rutschfeste Sohlen.
- Ultra-leicht.
- Waschmaschinengeeignet bis 50°

- Semelles moulées pour un soutien idéal.
- Faciles à nettoyer.
- Chaussures aérées en tissu antibactérien.
- Semelles antidérapantes.
- Ultra-légères.
- Lavables en machine jusqu'à 50°