

Zeitschrift: Schweizer Hebamme : offizielle Zeitschrift des Schweizerischen Hebammenverbandes = Sage-femme suisse : journal officiel de l'Association suisse des sages-femmes = Levatrice svizzera : giornale ufficiale dell'Associazione svizzera delle levatrici

Herausgeber: Schweizerischer Hebammenverband

Band: 99 (2001)

Heft: 1

Inhaltsverzeichnis

Nutzungsbedingungen

Die ETH-Bibliothek ist die Anbieterin der digitalisierten Zeitschriften auf E-Periodica. Sie besitzt keine Urheberrechte an den Zeitschriften und ist nicht verantwortlich für deren Inhalte. Die Rechte liegen in der Regel bei den Herausgebern beziehungsweise den externen Rechteinhabern. Das Veröffentlichen von Bildern in Print- und Online-Publikationen sowie auf Social Media-Kanälen oder Webseiten ist nur mit vorheriger Genehmigung der Rechteinhaber erlaubt. [Mehr erfahren](#)

Conditions d'utilisation

L'ETH Library est le fournisseur des revues numérisées. Elle ne détient aucun droit d'auteur sur les revues et n'est pas responsable de leur contenu. En règle générale, les droits sont détenus par les éditeurs ou les détenteurs de droits externes. La reproduction d'images dans des publications imprimées ou en ligne ainsi que sur des canaux de médias sociaux ou des sites web n'est autorisée qu'avec l'accord préalable des détenteurs des droits. [En savoir plus](#)

Terms of use

The ETH Library is the provider of the digitised journals. It does not own any copyrights to the journals and is not responsible for their content. The rights usually lie with the publishers or the external rights holders. Publishing images in print and online publications, as well as on social media channels or websites, is only permitted with the prior consent of the rights holders. [Find out more](#)

Download PDF: 26.04.2026

ETH-Bibliothek Zürich, E-Periodica, <https://www.e-periodica.ch>



Schweizerischer Hebammenverband
Fédération suisse des sages-femmes

Zentralsekretariat/Sécretariat central
Flurstrasse 26 3000 Bern 22
Tel. 031 332 63 40 Fax 031 332 76 19
info@hebamme.ch

www.hebamme.ch/www.sage-femme.ch

Öffnungszeiten:

Mo-Do 9-11 und 14-16 Uhr, Fr 9-11 Uhr

Heures d'ouverture:

lu-je 9 h-11 h et 14 h-16 h, ve 9 h-11 h

Offizielle Zeitschrift des
Schweizerischen Hebammenverbandes

Journal officiel de la Fédération
suisse des sages-femmes

Giornale ufficiale della Federazione
svizzera delle levatrici

Revista ufficiale da la Federaziun svizra
da las spenderas

99. Jahrgang / 99^e année

Erscheint 11mal im Jahr

Parution: 11 éditions par année

Impressum

Verlag/Edition

Schweizerischer Hebammenverband
Fédération suisse des sages-femmes

Redaktion/Rédaction/Redazione

Deutschsprachige Redaktion/Verantwortliche

Redaktorin:

Gerlinde Michel, Flurstrasse 26, 3000 Bern 22

Telefon/Fax 031 331 35 20

e-mail: g.michel@hebamme.ch

Rédaction de langue française

Fabienne Gogniat Loos, 6, av. des Quatre-Marronniers,

1400 Yverdon-les-Bains, téléphone 024 420 25 22,

téléfax 024 420 25 24,

e-mail: gogniat.loos@bluewin.ch

Redaktionskommission

Therese Salvisberg (ts), Inge Werner (iw),

Isabelle Buholzer (ib), Inge Loos (il),

Marie-Noëlle Pierrel (mnp), Christine Peitrequin (cp)

Beraterin Hebammenforschung

Ans Luyben

Redaktionsschluss/Délaï de rédaction

Am 1. des Vormonats/Le premier du mois précédent

Gestaltung/Herstellung

Tygraline AG, Bern

Manfred Kerschbaumer

Jahresabonnement/Abonnement annuel

Nichtmitglieder/Non-membres Fr. 95.-

Ausland/Etranger Fr. 120.-

Einzelnummer/Prix du numéro Fr. 12.- + Porto

Die Bezugsdauer verlängert sich jeweils um ein

weiteres Jahr, wenn nicht bis zum 31. Oktober

schriftlich gekündigt wird.

La durée d'abonnement se renouvelle automati-

quement chaque année sauf résiliation par écrit

jusqu'au 31 octobre.

Inseratenverwaltung/Régie d'annonces

Künzler-Bachmann

Geltenwilenstrasse 8a, Postfach 1162

CH-9001 St. Gallen

Telefon 071 226 92 92, Telefax 071 226 92 93

e-mail: verlag@kueba.ch

Internet: http://www.kueba.ch

Druck/Impression

Vogt-Schild/Habegger Medien AG

Postfach 748, CH-4501 Solothurn

www.vsonline.ch

WEMF Auflage: 2985

ISSN 1422-4526

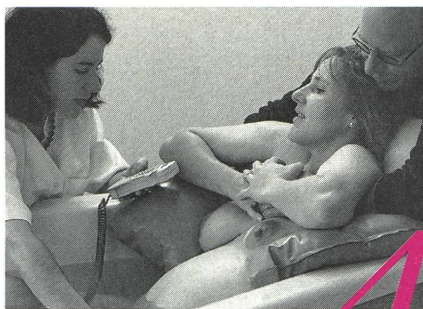

Aus der
Hebammenforschung

► Effektivität der kontinuierlichen Geburtsbegleitung

Der gesunde Menschenverstand kann ohne weiteres nachvollziehen, dass Frauen leichter gebären, wenn ihnen eine Vertrauensperson zur Seite steht, die gleichzeitig Fachfrau ist. Forschung und Wissenschaft begnügen sich nicht mit dem Menschenverstand, sie wollen erhärtete Beweise, dass dem wirklich so ist. In der Geburtshilfe fehlt es heute nicht an entsprechenden Studien.

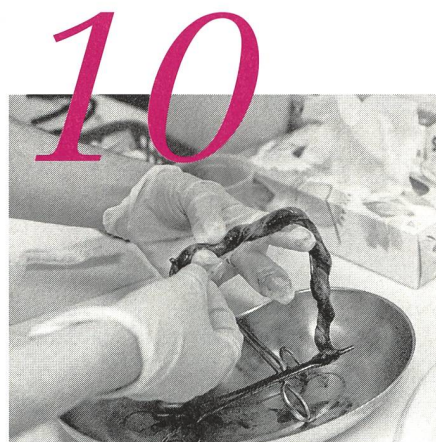

Aus der Cochrane Database

► Plazentarperiode: aktiv oder abwartend?

Eine Meta-Analyse aus der Cochrane Database geht der Frage nach, ob das aktive oder das abwartende Management der Plazentarperiode effektiver ist. Die abschliessende Empfehlung, zumindest für eine Vaginalgeburt im Spital, ist auf Seiten des aktiven Managements, jedoch mit Einschränkungen.

Recherche et
questionnements

► Le jugement professionnel

20

Face à la diversité socioculturelle de leur clientèle, aux constantes nouveautés issues des progrès scientifiques et technologiques et au questionnement éthique qui s'y rattache souvent, les sages-femmes doivent faire quotidiennement preuve d'un jugement professionnel acéré. Comment s'y prendre? Comment faire face à cette exigence constante?

En salle de travail

► L'accompagnement de la douleur

Chacun le sait, la douleur, en obstétrique ou ailleurs, est une expérience personnelle et subjective. Mais pour accompagner cette douleur lors du travail et de la naissance, il faut avoir en tête les nombreux aspects qui constituent la douleur totale en obstétrique.

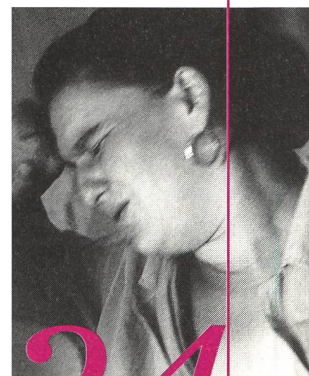

24

Rubriken/Rubriques

Aktuell	2
Mosaik	11
Bücher	12
SHV/FSSF	13
Sektionen/Sections	15
Fortbildung SHV Formation FSSF	16
Actualité	18
Mosaïque	29
Livres	31
Stellenangebote Offres d'emploi	32