Zeitschrift: Schweizer Hebamme : offizielle Zeitschrift des Schweizerischen Hebammenverbandes = Sage-femme suisse : journal officiel de l'Association suisse des sages-femmes = Levatrice svizzera : giornale ufficiale dell'Associazione svizzera delle levatrici

Herausgeber: Schweizerischer Hebammenverband

Band: 97 (1999)

Heft: 9

Inhaltsverzeichnis

Nutzungsbedingungen

Die ETH-Bibliothek ist die Anbieterin der digitalisierten Zeitschriften auf E-Periodica. Sie besitzt keine Urheberrechte an den Zeitschriften und ist nicht verantwortlich für deren Inhalte. Die Rechte liegen in der Regel bei den Herausgebern beziehungsweise den externen Rechteinhabern. Das Veröffentlichen von Bildern in Print- und Online-Publikationen sowie auf Social Media-Kanälen oder Webseiten ist nur mit vorheriger Genehmigung der Rechteinhaber erlaubt. Mehr erfahren

Conditions d'utilisation

L'ETH Library est le fournisseur des revues numérisées. Elle ne détient aucun droit d'auteur sur les revues et n'est pas responsable de leur contenu. En règle générale, les droits sont détenus par les éditeurs ou les détenteurs de droits externes. La reproduction d'images dans des publications imprimées ou en ligne ainsi que sur des canaux de médias sociaux ou des sites web n'est autorisée qu'avec l'accord préalable des détenteurs des droits. En savoir plus

Terms of use

The ETH Library is the provider of the digitised journals. It does not own any copyrights to the journals and is not responsible for their content. The rights usually lie with the publishers or the external rights holders. Publishing images in print and online publications, as well as on social media channels or websites, is only permitted with the prior consent of the rights holders. Find out more

Download PDF: 25.11.2025

ETH-Bibliothek Zürich, E-Periodica, https://www.e-periodica.ch

DANS CE NUMÉRO
IN DIESER NUMMER

Schweizerischer Hebammenverband
Fédération suisse des sages-femmes
Federazione svizzera delle levatrici
Federaziun svizra da las spendreras

Zentralsekretariat
Flurstrasse 26 3000 Bern 22
Telefon 031 332 63 40 Fax 031 332 76 19
hebammen@bluewin.ch

Offizielle Zeitschrift des Schweizerischen Hebammenverbandes

Journal officiel de la Fédération suisse des sages-femmes

Giornale ufficiale della Federazione svizzera delle levatrici

Revista uffiziala da la Federaziun svizra da las spendreras

Erscheint 11mal im Jahr
Parution: 11 éditions par année

▶ Impressum

Verlag/Edition
Schweizerischer Hebammenverband
Fédération suisse des sages-femmes
Flurstrasse 26, 3000 Bern 22
Telefon 031 332 63 40

Redaktion/Rédaction/Redazione
Deutschsprachige Redaktion/Verantwortliche Redaktorin:
Gerlinde Michel, Flurstrasse 26, 3000 Bern 22
Telefon/Fax 031 331 35 20
e-mail: sh.redakmichel@bluewin.ch

Rédaction de langue française
Fabiène Gogniat Loos, 6, av. des Quatre-Marronniers, 1400 Yverdon-les-Bains, téléphone 024 420 25 22, téléfax 024 420 25 24,
e-mail: gogniat.loos@bluewin.ch

Redaktionskommission
Barbara Vlajkovic-Fäh (bvf), Therese Salvisberg (ts), Inge Werner (iw), Denise Vallat Packer (dv), Isabelle Buholzer (ib), Inge Loos (il)

Beraterin Hebammenforschung
Ans Luyben

Redaktionsschluss/Délai de rédaction
Am 1. des Vormonats/Le premier du mois précédent

Gestaltungskonzept
Manfred Kerschbaumer

Jahresabonnement/Abonnement annuel
Nichtmitglieder/Non-membres Fr. 89.–
Ausland/Etranger Fr. 110.–
Einzelnummer/Prix du numéro Fr. 10.– + Porto
Die Bezugsdauer verlängert sich jeweils um ein weiteres Jahr, wenn nicht bis zum 31. Oktober schriftlich gekündigt wird.
La durée d'abonnement se renouvelle automatiquement chaque année sauf résiliation par écrit jusqu'au 31 octobre.

Inseratenverwaltung/Régie d'annonces
Künzler-Bachmann
Geltenwilenstrasse 8a, Postfach 1162
CH-9001 St. Gallen
Telefon 071 226 92 92, Telefax 071 226 92 93
E-Mail: verlag@kueba.ch
Internet: http://www.kueba.ch

Druck/Impression
Vogt-Schild/Habegger Medien AG
Postfach 748
CH-4501 Solothurn

ISSN 1422-4526

4

Sanfte Therapie in der Geburtshilfe

▶ Wickel und Kompressen

Schon in der Heilkunde des Altertums, aber auch später und bis heute in der Haus- und Volksmedizin waren und sind Wickel oft das Mittel der Wahl. Sabine Graf liess sich von Wickeln um den Finger wickeln: Sie setzt sich in ihrer HöFa-I-Arbeit mit dem professionalisierten Einsatz von Wickeln in den Schweizer Gebärsälen auseinander.

Kontakt zwischen werdenden Eltern und Kind

▶ Haptonomie

Liebevolle Berührung schafft Kommunikation und Austausch mit dem werdenden Kind durch die Bauchwand. Haptonomisch angeleitete Eltern beeinflussen auch den Geburtsvorgang positiv und lernen viel über vertrauensförderndes Handling ihres Neugeborenen.

9

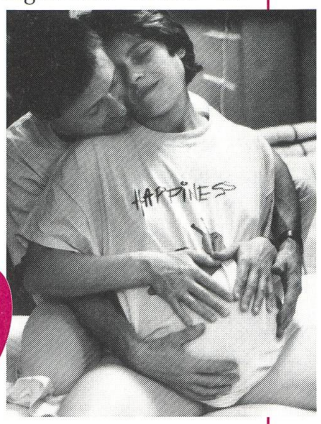

Aus der Forschung

▶ Bereit sein ist alles – oder aktives Handanlegen? 10

Eine grossangelegte Studie, das «HOOP-trial», untersuchte zwei unterschiedliche Arten des Dammschutzes durch die Hebamme. Ende 1998 wurden die Resultate publiziert.

Recherche à la maternité de Genève

▶ Pour un post-partum de qualité 28

Constatant que le séjour en maternité ne cessait de diminuer, une équipe de la maternité de Genève, dont trois sages-femmes sont partie prenante, tente de faire le point avec l'étude SAM qui vient d'être lancée. Le post-partum à l'hôpital ou à la maison? Quelle solution est la panacée? Nous devrions le savoir bientôt.

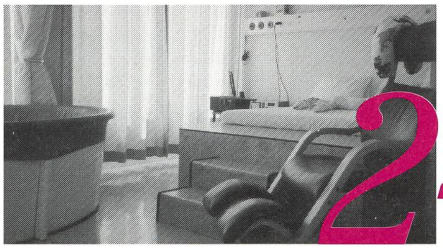

24

Suisse romande

▶ Le boom des maisons de naissance

Après l'annonce de la fermeture de la maternité de Châtel et, de facto, de sa salle de naissance, le monde des sages-femmes indépendantes de Suisse romande était sous le choc. Ce choc fut salutaire, puisqu'il a permis à une poignée de sages-femmes de se remettre en question, de mesurer les compétences acquises avec cette expérience et... de se lancer à l'eau. Au cours du premier semestre de cette année, ce sont ainsi deux maisons de naissance au sens strict et deux nouvelles salles de naissance qui ont vu le jour. Petit tour d'horizon de ces structures toutes récentes.

Rubriken/Rubriques

Aktuell 2
Sektionen/Sections 13
SHV/FSSF 14
Fortbildung SHV 18
Actualité 22
Mosaïque 31
Livres 31
Stellenangebote
Offres d'emploi 32