Zeitschrift: Habitation : revue trimestrielle de la section romande de l'Association Suisse pour l'Habitat

Herausgeber: Société de communication de l'habitat social

Band: 73 (2001)

Heft: 6

Artikel: La culture alternative à Prélaz n'est plus qu'un souvenir

Autor: [s.n.]

DOI: https://doi.org/10.5169/seals-129902

Nutzungsbedingungen

Die ETH-Bibliothek ist die Anbieterin der digitalisierten Zeitschriften auf E-Periodica. Sie besitzt keine Urheberrechte an den Zeitschriften und ist nicht verantwortlich für deren Inhalte. Die Rechte liegen in der Regel bei den Herausgebern beziehungsweise den externen Rechteinhabern. Das Veröffentlichen von Bildern in Print- und Online-Publikationen sowie auf Social Media-Kanälen oder Webseiten ist nur mit vorheriger Genehmigung der Rechteinhaber erlaubt. Mehr erfahren

Conditions d'utilisation

L'ETH Library est le fournisseur des revues numérisées. Elle ne détient aucun droit d'auteur sur les revues et n'est pas responsable de leur contenu. En règle générale, les droits sont détenus par les éditeurs ou les détenteurs de droits externes. La reproduction d'images dans des publications imprimées ou en ligne ainsi que sur des canaux de médias sociaux ou des sites web n'est autorisée qu'avec l'accord préalable des détenteurs des droits. En savoir plus

Terms of use

The ETH Library is the provider of the digitised journals. It does not own any copyrights to the journals and is not responsible for their content. The rights usually lie with the publishers or the external rights holders. Publishing images in print and online publications, as well as on social media channels or websites, is only permitted with the prior consent of the rights holders. Find out more

Download PDF: 04.10.2025

ETH-Bibliothek Zürich, E-Periodica, https://www.e-periodica.ch

La culture alternative à Prélaz n'est plus qu'un souvenir

BOUQUET

Seize mois après la rocambolesque éviction de l'Espace, la Coop célèbre la fin des travaux de gros oeuvre de son magasin.

C'était il y a un et demi à peine. Au petit matin du 3 août, 150 policiers, pompiers et ambulanciers achevaient de déloger les derniers résistants occupant encore le dépôt de Prélaz. Propriété des T, le site occupé par les membres de l'Espace autogéré était un lieu de développement d'une culture urbaine alternative. Salle de projection, lieu de discussions et d'habitation, le squat avait au moins le mérite de susciter le débat. Or celui-ci est aujourd'hui bel et bien enterré, du moins en ce qui concerne le quartier.

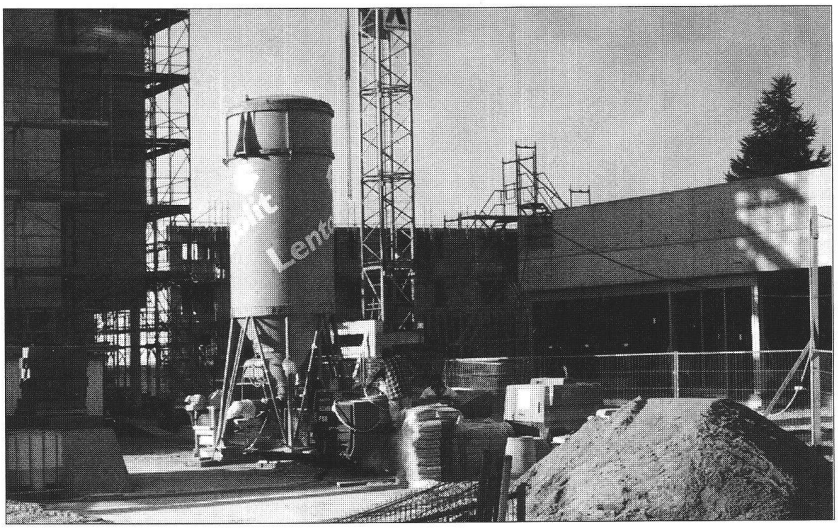

AVANCEMENT DU CHANTIER

Les jardins potagers aménagés à l'époque ont cédé la place aux machines qui ont élevé, en une année, les murs préfigurant déjà l'aspect que revêtira l'ensemble du projet. D'ailleurs la Coop organisait hier soir un bouquet de chantier afin de fêter l'achèvement des travaux de gros oeuvre de son marché. Celui-ci aurait dû , en principe, ouvrir ses portes à la fin du mois. Mais, pour des raisons techniques, les 1000 m2 du magasin, ainsi qu'une pharmacie, ne seront vraisemblablement ouverts au public qu'au mois de février 2002. A.D.

Article paru dans 24H du 17.11.2001

Ces entreprises participent à la construction du quartier de Prélaz

GROUPE ALVAZZI SA

Pour votre confort et votre bien-être

• Chauffage • Sanitaire • Ventilation • Climatisation
• Ferblanterie • Couverture • Façades

ORBE – Tél. 024/4428484
LAUSANNE – Tél. 021/6463672
GENÈVE – Tél. 022/3019045
YVERDON-LES-BAINS – Tél. 024/4256691
www.alvazzi.ch

BALZAN IMMER SA

Entreprise spécialisée
Isolations
Chapes ciment
Chapes liées à l'anhydrite
Chapes liquides
Sols industriels
Sols sans joints
Planchers techniques

1007 Lausanne
Tivoli 60
Tél. 021/620 07 07
Fax 021/620 07 08

Le spécialiste du plancher intégral

Menuiserie – Ebénisterie
C. PORCHET & Cie S.A.
Fabrique de fenêtres isolantes
en bois, bois-métal et PVC
+ portes, armoires, etc.

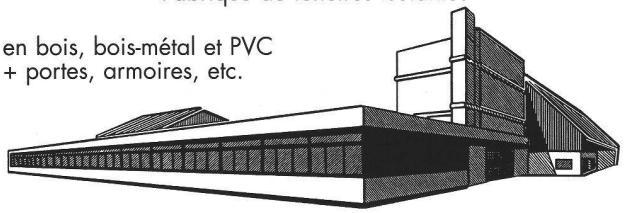

1613 MARACON (VD)
(fondée en 1883)
Tél. 021/9080680 Fax 021/9080681
e-mail: porchet-admin@bluewin.ch

REVÊTEMENTS DE SOLS
DÉCORATION D'INTÉRIEUR

GUTKNECHT et FILS SA

De nouvelles idées pour chez soi...

Place du Marché 4 – 1860 Aigle
Tél. (024) 466 26 13