Zeitschrift: Habitation : revue trimestrielle de la section romande de l'Association Suisse pour l'Habitat

Herausgeber: Société de communication de l'habitat social

Band: 41 (1968)

Heft: 7

Anhang: Habitation et urbanisme : illustrations

Autor: [s.n.]

Nutzungsbedingungen

Die ETH-Bibliothek ist die Anbieterin der digitalisierten Zeitschriften auf E-Periodica. Sie besitzt keine Urheberrechte an den Zeitschriften und ist nicht verantwortlich für deren Inhalte. Die Rechte liegen in der Regel bei den Herausgebern beziehungsweise den externen Rechteinhabern. Das Veröffentlichen von Bildern in Print- und Online-Publikationen sowie auf Social Media-Kanälen oder Webseiten ist nur mit vorheriger Genehmigung der Rechteinhaber erlaubt. Mehr erfahren

Conditions d'utilisation

L'ETH Library est le fournisseur des revues numérisées. Elle ne détient aucun droit d'auteur sur les revues et n'est pas responsable de leur contenu. En règle générale, les droits sont détenus par les éditeurs ou les détenteurs de droits externes. La reproduction d'images dans des publications imprimées ou en ligne ainsi que sur des canaux de médias sociaux ou des sites web n'est autorisée qu'avec l'accord préalable des détenteurs des droits. En savoir plus

Terms of use

The ETH Library is the provider of the digitised journals. It does not own any copyrights to the journals and is not responsible for their content. The rights usually lie with the publishers or the external rights holders. Publishing images in print and online publications, as well as on social media channels or websites, is only permitted with the prior consent of the rights holders. Find out more

Download PDF: 04.10.2025

ETH-Bibliothek Zürich, E-Periodica, https://www.e-periodica.ch

Habitation et urbanisme

Solutions de facilité

Photos J.-P. Vouga (photos aériennes: pilote G. Kammacher).

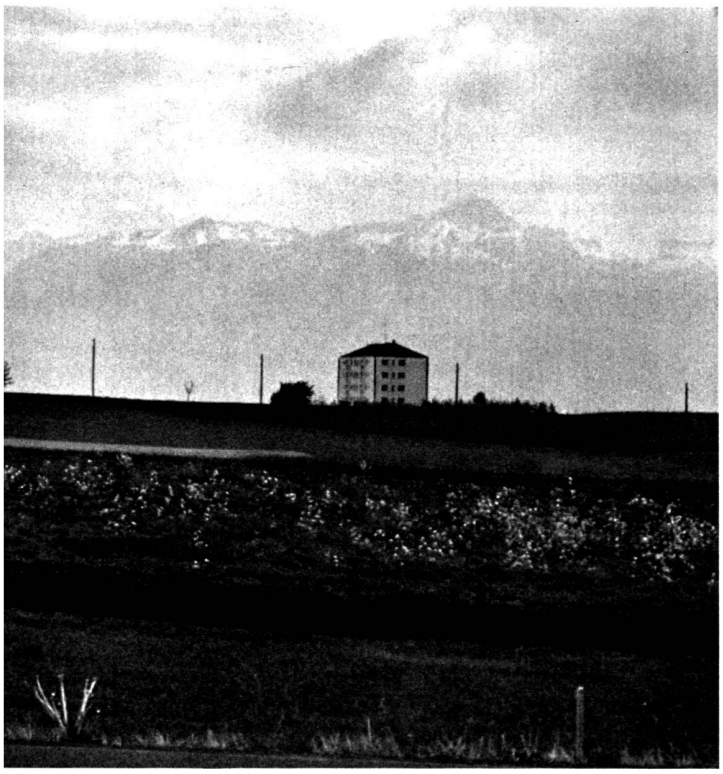

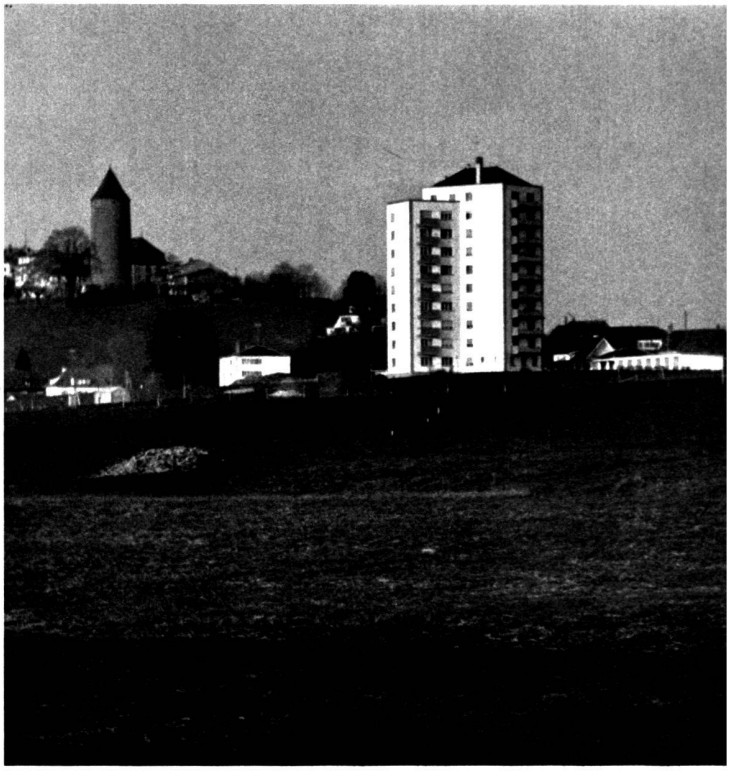

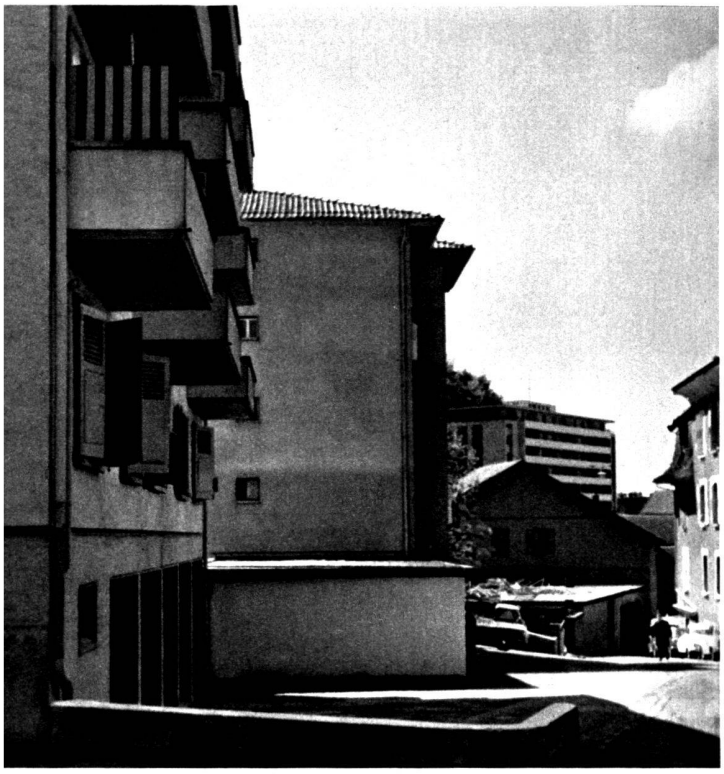

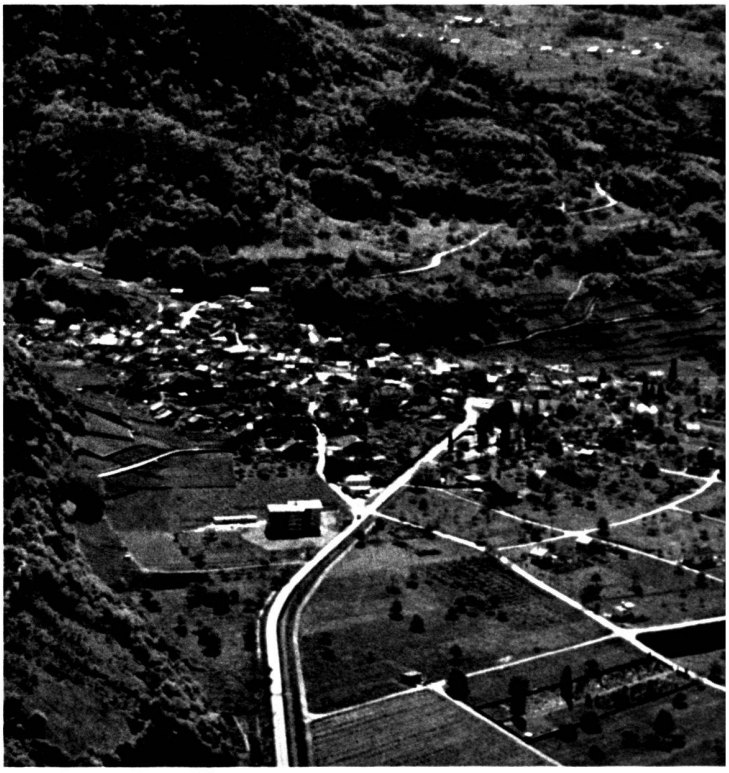

Solutions de pis-aller

Elles nous valent ces blocs locatifs qui défigurent les sites (Saint-Prex, en haut) ou les localités (Romont, Ollon, à droite) ou encore l'occupation des derniers fonds de cuvette (Lausanne, le Vallon).

Zones d'habitations collectives et

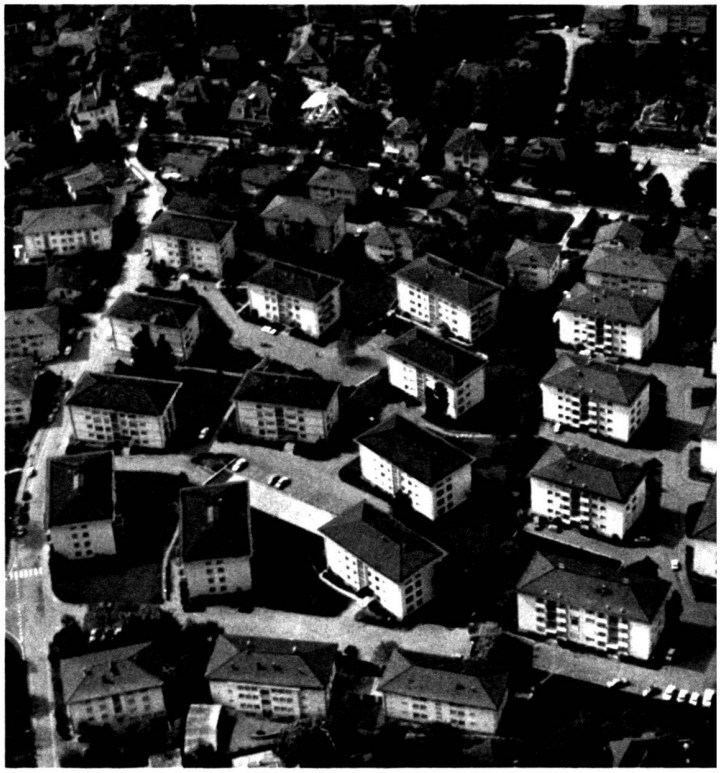

règlements traditionnels

Ils engendrent ces quartiers d'une triste banalité, sans espaces organisés, où les maisons sont à la fois monotones dans leurs volumes et disparates dans leur architecture.
En haut: Lausanne, quartier de Chandieu-Chissiez.
En bas: Pully-La Rosiaz, quartier de Mailleux.

Habitation et urbanisme

Règlements traditionnels: un des rares exemples réussis

Mais on peut craindre le pire
quand d'autres locatifs se construiront tout autour
(Préverenges VD).

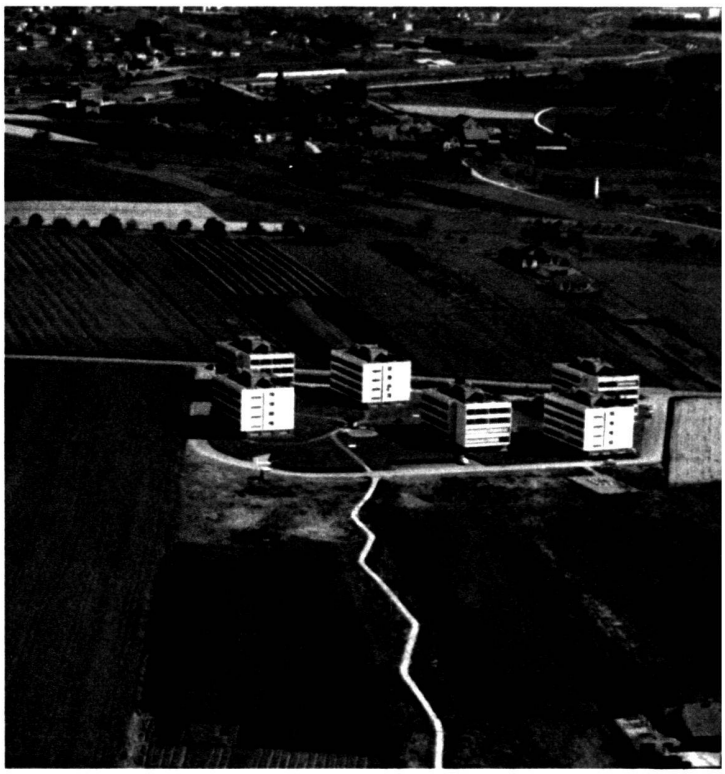

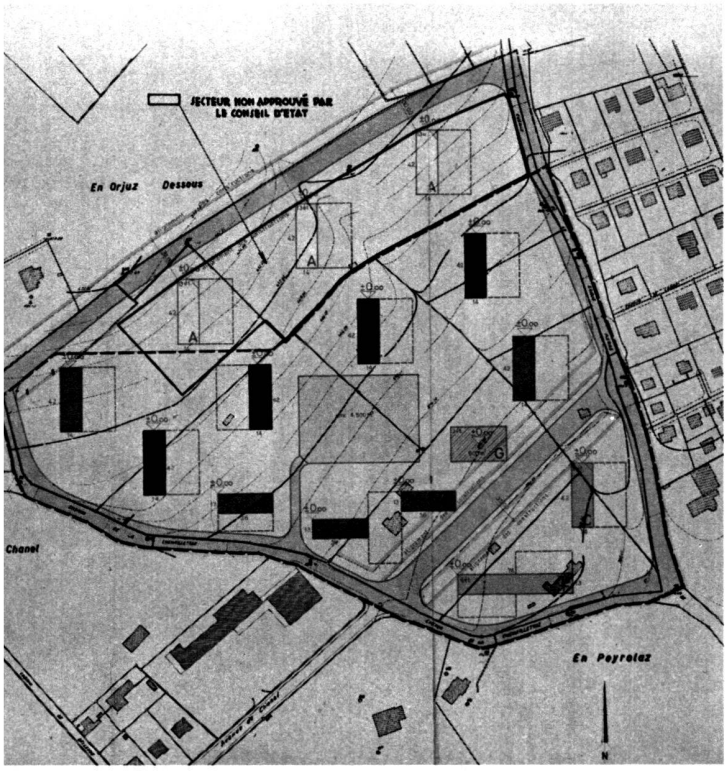

Les plans de quartier

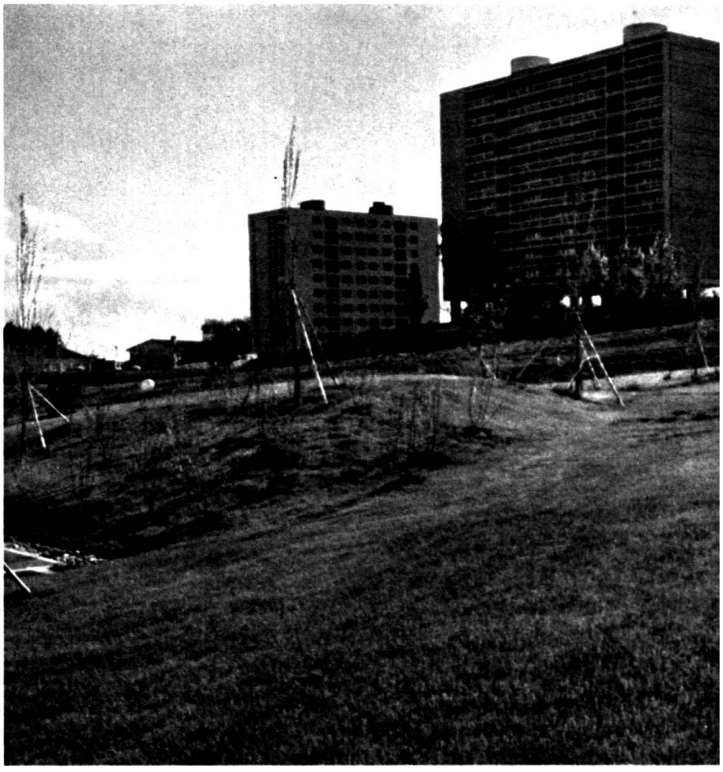

Le moyen légal de concilier l'habitation et l'urbanisme
(Morges, Pré-Maudry).

Habitation et urbanisme

Les plans de quartier

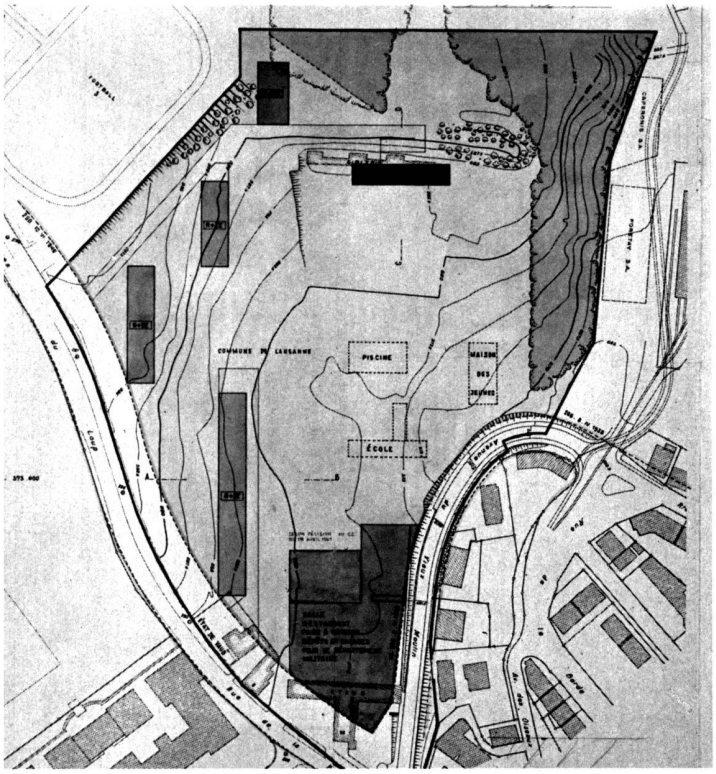

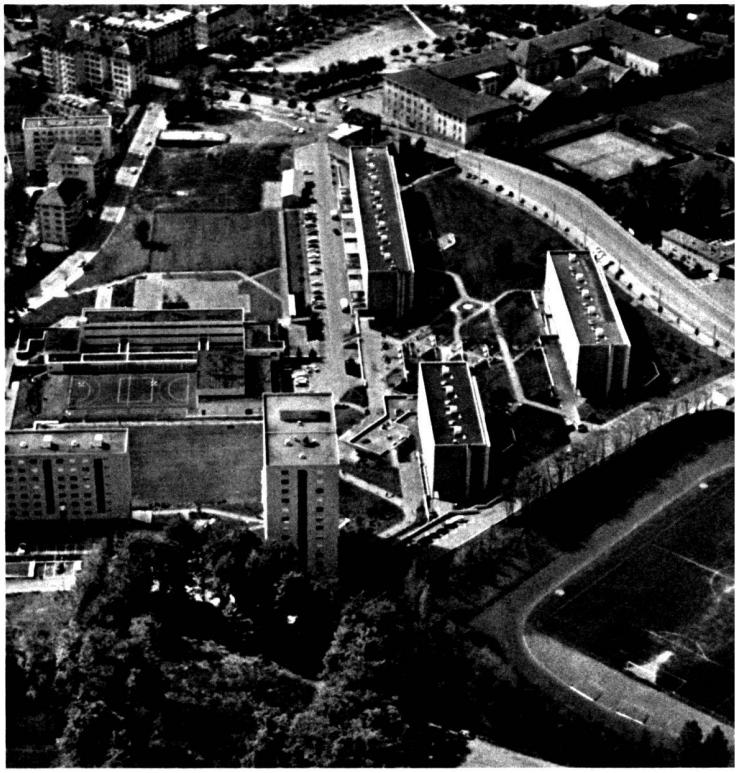

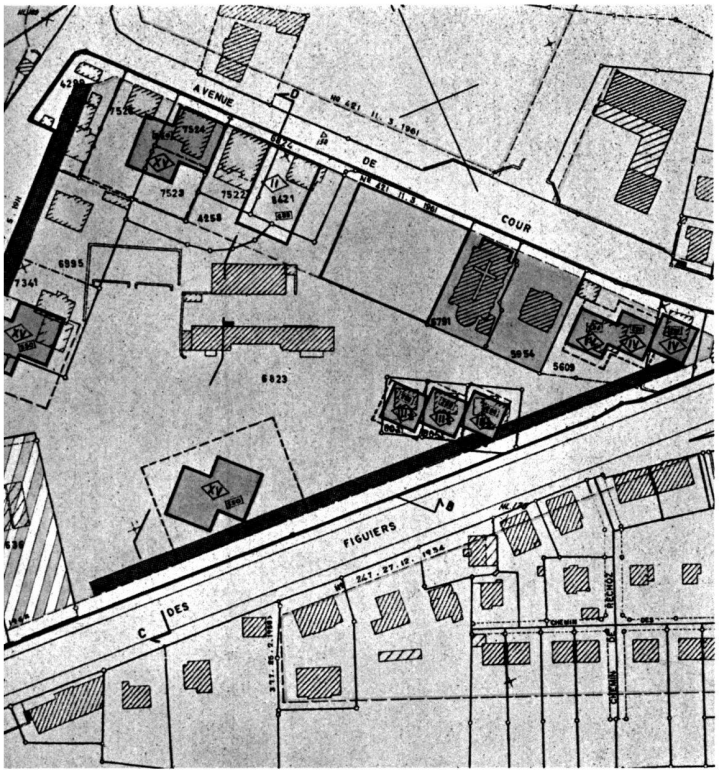

Les plans de quartier

Le seul moyen de réaliser les ensembles résidentiels harmonieux.
En haut: Lausanne, Ancien-Stand.
En bas: Lausanne, Champ-d'Asile.