Zeitschrift: Habitation : revue trimestrielle de la section romande de l'Association Suisse pour l'Habitat

Herausgeber: Société de communication de l'habitat social

Band: 10 (1937)

Heft: 2

Artikel: Cuisine

Autor: [s.n.]

DOI: https://doi.org/10.5169/seals-120517

Nutzungsbedingungen

Die ETH-Bibliothek ist die Anbieterin der digitalisierten Zeitschriften auf E-Periodica. Sie besitzt keine Urheberrechte an den Zeitschriften und ist nicht verantwortlich für deren Inhalte. Die Rechte liegen in der Regel bei den Herausgebern beziehungsweise den externen Rechteinhabern. Das Veröffentlichen von Bildern in Print- und Online-Publikationen sowie auf Social Media-Kanälen oder Webseiten ist nur mit vorheriger Genehmigung der Rechteinhaber erlaubt. Mehr erfahren

Conditions d'utilisation

L'ETH Library est le fournisseur des revues numérisées. Elle ne détient aucun droit d'auteur sur les revues et n'est pas responsable de leur contenu. En règle générale, les droits sont détenus par les éditeurs ou les détenteurs de droits externes. La reproduction d'images dans des publications imprimées ou en ligne ainsi que sur des canaux de médias sociaux ou des sites web n'est autorisée qu'avec l'accord préalable des détenteurs des droits. En savoir plus

Terms of use

The ETH Library is the provider of the digitised journals. It does not own any copyrights to the journals and is not responsible for their content. The rights usually lie with the publishers or the external rights holders. Publishing images in print and online publications, as well as on social media channels or websites, is only permitted with the prior consent of the rights holders. Find out more

Download PDF: 04.10.2025

ETH-Bibliothek Zürich, E-Periodica, https://www.e-periodica.ch

Cuisine

...Je tiens particulièrement à posséder une cuisine suffisamment grande pour y prendre les repas.
— Madame, ce que vous demandez me fait supposer que vous ne possédez peut-être pas le chauffage central dans votre logis actuel, et que vous utilisez très probablement un fourneau à charbon dans votre cuisine. N'ai-je pas deviné ?
(L'expérience m'a enseigné que, quatre fois sur cinq, la réponse est affirmative.)
— Oui, Monsieur, vous avez raison, mais je ne voudrais vraiment pas être obligée de cuisiner dans un de ces minuscules laboratoires que vous préconisez, à tort, me semble-t-il.
— Reconnaissez, chère Madame, que mon expérience m'a permis de vous dire les raisons pour lesquelles vous préférez la grande cuisine, et ce m'est un devoir de vous signaler que nombre de mes clientes sont enchantées de leur cuisine-laboratoire.
» Il faut que vous examiniez cette solution, ne serait-ce que pour ne pas avoir de regrets plus tard, si des doutes venaient à troubler votre assurance d'aujourd'hui.
— Mais bien volontiers, Monsieur, toutefois ne vous faites pas d'illusions. Ma décision est bien arrêtée..
La suite de l'histoire se lira dans le plan de la nouvelle villa de Madame !

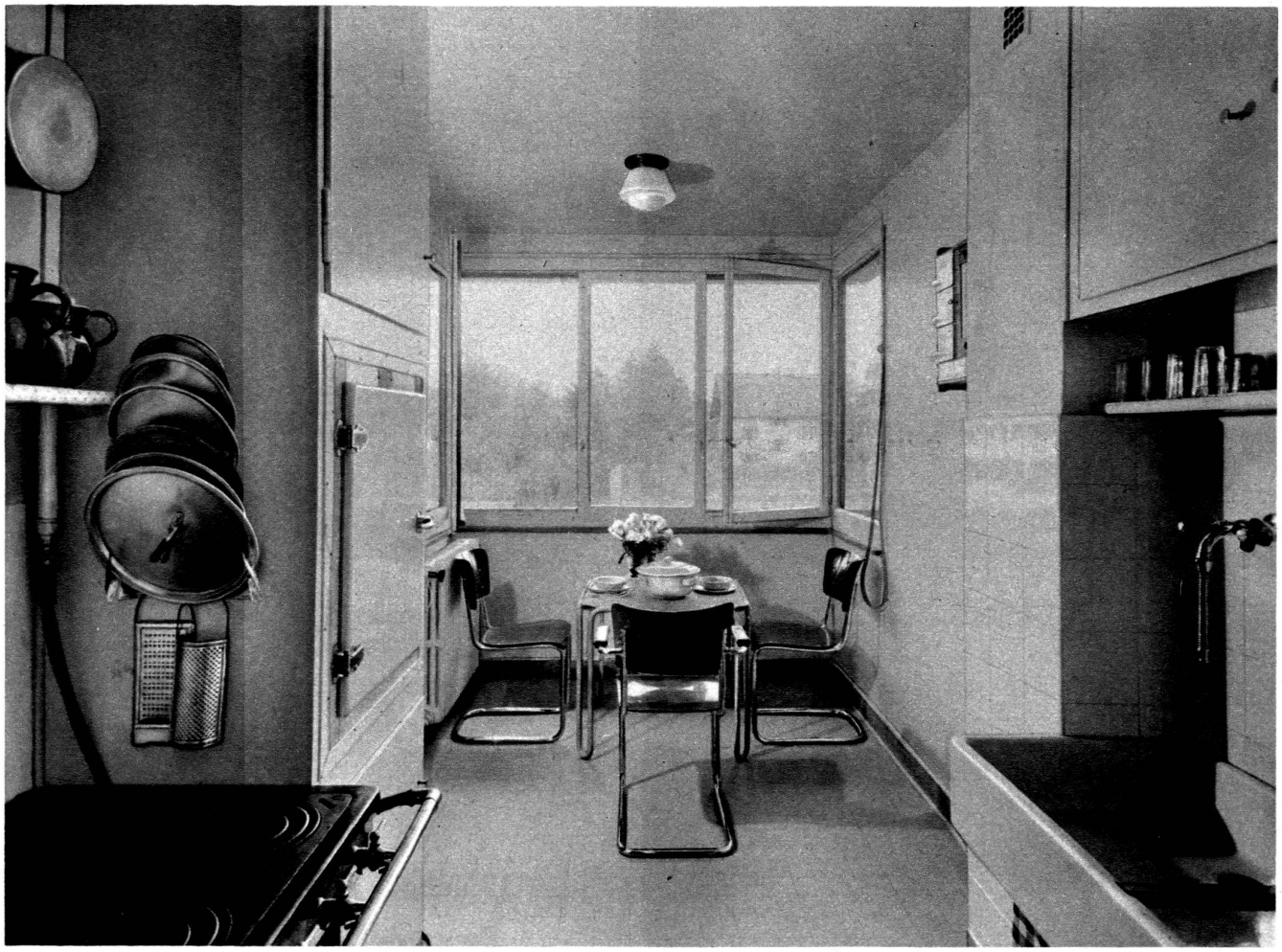

Atelier d'architectes Genève (cuisine et coin à manger 2.20 x 5.00 m.) Ph. Boissonna

De telles conversations sont fréquentes entre propriétaire et architecte. Ce dernier se trouve en présence des mêmes problèmes à chaque nouvelle construction, et son devoir vis-à-vis du propriétaire est non seulement de le rendre attentif aux diverses solutions possibles, mais surtout de lui faire prendre une décision après un examen aussi objectif que possible.
Pour contribuer à l'étude du type de cuisine, nous reproduisons ici une solution originale de l'Atelier d'architectes à Genève pour une cuisine-laboratoire à laquelle s'annexe un petit coin pour le déjeuner. Pour les repas plus importants ou, en cas de visite, la table est mise dans la salle commune attenante, reliée directement au laboratoire par une porte cachée ici à gauche, sur la photo, par la saillie de l'armoire froide. H.