Zeitschrift: Neujahrsblatt / Gesellschaft zur Beförderung des Guten und Gemeinnützigen

Herausgeber: Gesellschaft zur Beförderung des Guten und Gemeinnützigen

Band: 111 (1933)

Artikel: Gestalten aus der mittelalterlichen Reichs- und Schweizergeschichte : drei Vorträge aus dem Nachlass von Andreas Heusler

Autor: Heusler, Andreas

Titelseiten

DOI: https://doi.org/10.5169/seals-1006944

Nutzungsbedingungen

Die ETH-Bibliothek ist die Anbieterin der digitalisierten Zeitschriften auf E-Periodica. Sie besitzt keine Urheberrechte an den Zeitschriften und ist nicht verantwortlich für deren Inhalte. Die Rechte liegen in der Regel bei den Herausgebern beziehungsweise den externen Rechteinhabern. Das Veröffentlichen von Bildern in Print- und Online-Publikationen sowie auf Social Media-Kanälen oder Webseiten ist nur mit vorheriger Genehmigung der Rechteinhaber erlaubt. Mehr erfahren

Conditions d'utilisation

L'ETH Library est le fournisseur des revues numérisées. Elle ne détient aucun droit d'auteur sur les revues et n'est pas responsable de leur contenu. En règle générale, les droits sont détenus par les éditeurs ou les détenteurs de droits externes. La reproduction d'images dans des publications imprimées ou en ligne ainsi que sur des canaux de médias sociaux ou des sites web n'est autorisée qu'avec l'accord préalable des détenteurs des droits. En savoir plus

Terms of use

The ETH Library is the provider of the digitised journals. It does not own any copyrights to the journals and is not responsible for their content. The rights usually lie with the publishers or the external rights holders. Publishing images in print and online publications, as well as on social media channels or websites, is only permitted with the prior consent of the rights holders. Find out more

Download PDF: 03.12.2025

ETH-Bibliothek Zürich, E-Periodica, https://www.e-periodica.ch

Gestalten aus der mittelalterlichen Reichs- und Schweizergeschichte

Drei Vorträge aus dem Nachlaß von
Andreas Heusler

---

111. Neujahrsblatt

herausgegeben von der

Gesellschaft zur Beförderung des Guten und Gemeinnützigen

1933

Basel
In Kommission bei Helbing und Lichtenhahn

Inhaltsverzeichnis der früheren Neujahrsblätter.

1. Erzählungen aus der Basler Geschichte in zwangloser Reihenfolge.

*1. 1821. (Bernoulli, Dan.) Isaac Iselin.
2. 1822. (Burckhardt, Jac., Obersthelfer, später Antistes.) Der Auszug der Rauracher.
*3. 1823. (Hanhart, Rudolf.) Basel wird eidgenössisch. 1501.
*4. 1824. (Hagenbach, K. R.) Die Schlacht bei St. Jakob. 1444.
*5. 1825. (Hagenbach, K. R.) Die Kirchenversammlung zu Basel. 1431—1448.
*6. 1826. (Hagenbach, K. R.) Die Stiftung der Basler Hochschule. 1460.
*7. 1827. (Hagenbach, K. R.) Erasmus von Rotterdam in Basel. 1516—1536.
*8. 1828. (Hagenbach, K. R.) Scheik Ibrahim, Johann Ludwig Burckhardt aus Basel.
*9. 1829. (Hagenbach, K. R.) Rudolf von Habsburg vor Basel. 1273.
*10. 1830. (Hagenbach, K. R.) Bürgermeister Wettstein auf dem westphälischen Frieden.
*11. 1831. (Hagenbach, K. R.) Das Jahr 1830, ein wichtiges Jahr zur Chronik Basels.
*12. 1832. (Burckhardt, Abel, Obersthelfer.) Die Schlacht bei Dornach am 22. Juli des Jahres 1499.
*13. 1835. (Burckhardt, Abel, Obersthelfer.) Landvogt Peter von Hagenbach.
*14. 1836. (Burckhardt, Abel, Obersthelfer.) Das Leben Thomas Platters.
15. 1837. (Burckhardt, Abel, Obersthelfer.) Das große Sterben in den Jahren 1348 und 1349.
*16. 1838. (Burckhardt, Abel, Obersthelfer.) Das Karthäuser-Kloster in Basel.
17. 1839. (Burckhardt, Abel, Obersthelfer.) Der Rappenkrieg im Jahr 1594.
*18. 1840. (Burckhardt, Abel, Obersthelfer.) Die ersten Buchdrucker in Basel.
*19. 1841. (Heusler, Abr.) Die Zeiten des großen Erdbebens.
20. 1842. (Burckhardt, Abel, Obersthelfer.) Hans Holbein der Jüngere von Basel.
*21. 1843. (Wackernagel, W.) Das Siechenhaus zu St. Jakob.
22. 1844. (Reber, B.) Die Schlacht von St. Jakob an der Birs.

2. Die Geschichte Basels von den ältesten Zeiten bis zur Einführung der Reformation, in zusammenhängenden Erzählungen dargestellt.

*23. 1845. (Fechter, D. A.) Die Rauraker und die Römer, Augusta Rauracorum und Basilia.
*24. 1846. (Burckhardt, Jacob, Professor.) Die Alemannen und ihre Bekehrung zum Christentum.
*25. 1847. (Streuber, W. Th.) Bischof Hatto, oder Basel unter der fränkischen Herrschaft.
*26. 1848. (Burckhardt-Piguet, Theophil.) Das Königreich Burgund. 888—1032.
*27. 1849. (Burckhardt-Piguet, Theophil.) Bürgermeister Wettstein auf dem westphälischen Frieden.
*28. 1850. (Fechter, D. A.) Das Münster zu Basel.
*29. 1851. (Fechter, D. A.) Bischof Burchard von Hasenburg und das Kloster St. Alban.
*30. 1852. (Fechter, D. A.) Das alte Basel in einer allmählichen Erweiterung bis 1356.
31. 1853. (Burckhardt-Piguet, Theophil.) Die Bischöfe Adelbero und Ortlieb von Froburg.
*32. 1854. (Burckhardt, L. A.) Bischof Heinrich von Thun.
33. 1855. (Hagenbach, K. R.) Die Bettelorden in Basel.
*34. 1856. (Burckhardt, L. A.) Die Zünfte und der rheinische Städtebund.
*35. 1857. (Arnold, W., Professor.) Rudolf von Habsburg und die Basler.
*36. 1858. (Wackernagel, W.) Ritter- und Dichterleben Basels im Mittelalter.
*37. 1859. (Vischer, W.) Basel vom Tode König Rudolfs bis zum Regierungsantritte Karl IV.
*38. 1860. (Heusler, Andr.) Basel vom großen Sterben bis zur Erwerbung der Landschaft. 1340—1400.
*39. 1861. (Burckhardt-Piguet, Theophil.) Basel im Kampfe mit Österreich und dem Adel.
*40. 1862. (Hagenbach, K. R.) Das Basler Konzil. 1431—1448.
*41. 1863. (Fechter, D. A.) Basels Schulwesen im Mittelalter. Gründung der Universität. Anfänge der Buchdruckerkunst.
*42. 1864. (Buxtorf, K.) Basel im Burgunderkriege.
*43. 1865. (Vischer, W.) Der Schwabenkrieg und die Stadt Basel. 1499.
*44. 1866. (Frey, Hans.) Basels Eintritt in den Schweizerbund.
*45. 1867. (Buxtorf, K.) Die Teilnahme der Basler an den italienischen Feldzügen.
*46. 1868. (Hagenbach, K. R.) Johann Oecolampad und die Reformation in Basel.

3. Erzählungen und Darstellungen in bunter Reihenfolge.

*47. 1869. (Meisner, Fr.) Schweizerische Feste im fünfzehnten und sechzehnten Jahrhundert.
*48. 1870. (Wieland, Carl.) Die kriegerischen Ereignisse in der Schweiz von 1798—1799.
*49. 1871. (Wieland, Carl.) Dasselbe. Zweiter Teil.
*50. 1872. (Vischer, W.) Eine Basler Bürger-Familie aus dem sechzehnten Jahrhundert.
*51. 1873. (Vischer, W.) Das Karthäuser-Kloster und die Bürgerschaft von Basel.

Frühere Jahrgänge der Neujahrsblätter sind, soweit sie noch vorhanden, zu beziehen bei Helbing und Lichtenhahn, Buchhandlung, Freiestraße 40.

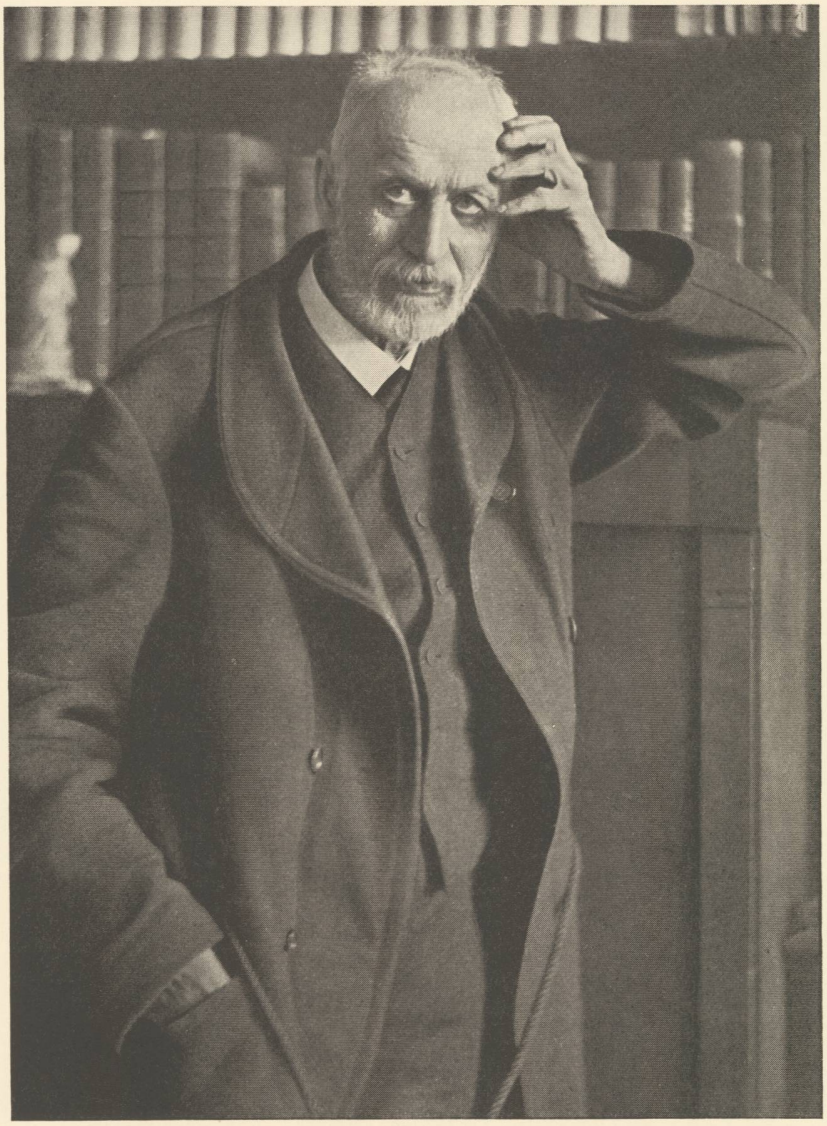

Phot. A. Teichmann

A. Grüber

Gestalten aus der mittelalterlichen Reichs- und Schweizergeschichte

Drei Vorträge aus dem Nachlaß von
Andreas Heusler

---

111. Neujahrsblatt

herausgegeben von der

Gesellschaft zur Beförderung des Guten und Gemeinnützigen

1933

Basel
In Kommission bei Helbing und Lichtenhahn

Buchdruckerei Werner-Riehm, Basel.