Zeitschrift: Geschäftsbericht der Direktion und des Verwaltungsrates der Gotthardbahn

Herausgeber: Gotthardbahn-Gesellschaft Luzern

Band: 18 (1889)

Rubrik: Graphische Darstellung = Représentation graphique

Nutzungsbedingungen

Die ETH-Bibliothek ist die Anbieterin der digitalisierten Zeitschriften auf E-Periodica. Sie besitzt keine Urheberrechte an den Zeitschriften und ist nicht verantwortlich für deren Inhalte. Die Rechte liegen in der Regel bei den Herausgebern beziehungsweise den externen Rechteinhabern. Das Veröffentlichen von Bildern in Print- und Online-Publikationen sowie auf Social Media-Kanälen oder Webseiten ist nur mit vorheriger Genehmigung der Rechteinhaber erlaubt. Mehr erfahren

Conditions d'utilisation

L'ETH Library est le fournisseur des revues numérisées. Elle ne détient aucun droit d'auteur sur les revues et n'est pas responsable de leur contenu. En règle générale, les droits sont détenus par les éditeurs ou les détenteurs de droits externes. La reproduction d'images dans des publications imprimées ou en ligne ainsi que sur des canaux de médias sociaux ou des sites web n'est autorisée qu'avec l'accord préalable des détenteurs des droits. En savoir plus

Terms of use

The ETH Library is the provider of the digitised journals. It does not own any copyrights to the journals and is not responsible for their content. The rights usually lie with the publishers or the external rights holders. Publishing images in print and online publications, as well as on social media channels or websites, is only permitted with the prior consent of the rights holders. Find out more

Download PDF: 10.01.2026

ETH-Bibliothek Zürich, E-Periodica, https://www.e-periodica.ch

Gotthardbahn.
Chemin de fer du Gothard.

GRAPHISCHE DARSTELLUNG

Zum Geschäftsbericht pro 1889.
Pour le rapport de gestion de 1889.

REPRESENTATION GRAPHIQUE

Betriebs-Einnahmen.
Recettes d'exploitation.

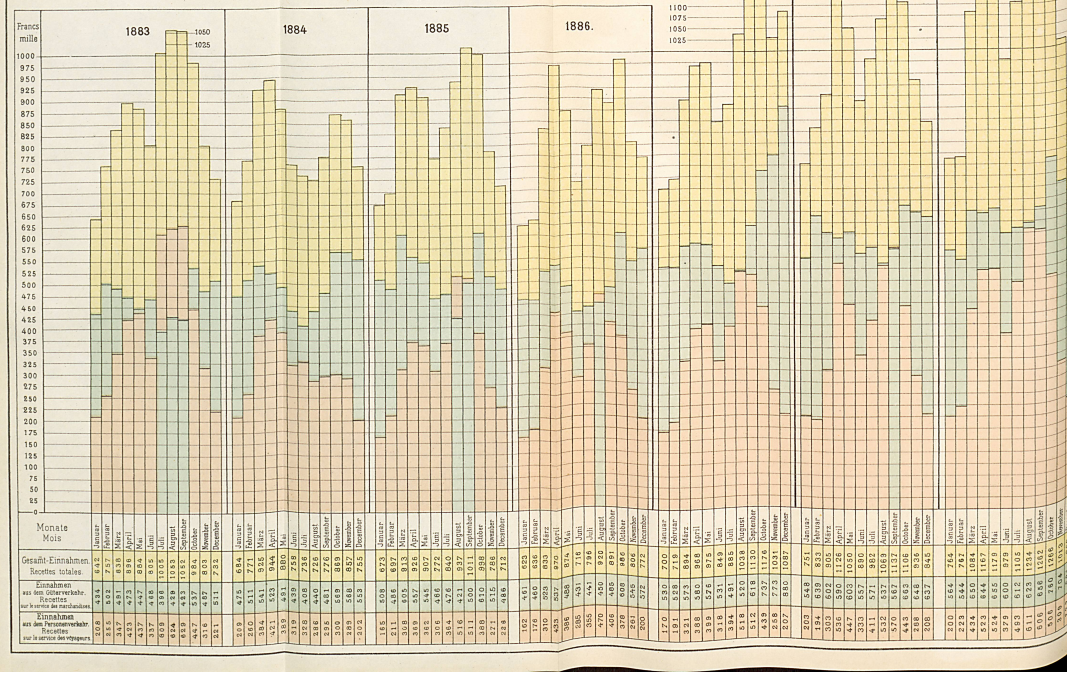

Monate / Mois	1883	1884	1885	1886	1887	1888	1889
Gesamt-Einnahmen. Recettes totales.							
Januar	642	475	673	623	700	751	764
Februar	757	684	697	640	720	683	742
März	838	721	826	813	894	1126	1084
April	865	511	925	925	968	590	1127
Mai	884	526	972	920	975	810	1179
Juni	1025	640	1011	1038	1130	1050	1196
Juli	796	421	900	1130	1176	1083	1105
August	920	937	1011	1176	1126	1129	1196
September	891	500	900	1130	1176	1176	1196
Oktober	866	1011	1011	1176	1176	1176	1196
November	772	500	900	1130	1176	1176	1196
Dezember	772	500	900	1130	1176	1176	1196
Einnahmen aus dem Güterverkehr. Recettes sur le service des marchandises.							
Januar	408	284	409	402	530	548	564
Februar	393	319	408	440	720	457	544
März	412	326	426	426	894	1000	1084
April	412	319	439	426	968	548	1127
Mai	428	328	408	426	975	457	1179
Juni	418	328	408	426	1130	1000	1196
Juli	395	319	439	426	1176	1083	1105
August	399	328	426	426	1126	1129	1196
September	408	319	439	426	1176	1176	1196
Oktober	418	328	426	426	1176	1176	1196
November	403	319	439	426	1176	1176	1196
Dezember	432	328	426	426	1176	1176	1196
Einnahmen aus dem Personenverkehr. Recettes sur le service des voyageurs.							
Januar	234	191	264	221	170	203	200
Februar	364	365	288	200	176	144	198
März	426	395	398	413	174	539	556
April	453	192	486	499	193	590	447
Mai	456	208	472	494	181	810	433
Juni	607	312	472	494	227	881	411
Juli	401	102	472	494	532	570	443
August	521	609	472	494	567	1137	288
September	492	181	472	494	663	1106	288
Oktober	448	312	472	494	648	838	288
November	369	312	472	494	648	838	288
Dezember	369	312	472	494	648	838	288
Einnahmen aus dem Gepäckverkehr. Recettes sur le service des bagages.							
Januar	208	258	155	162	120	148	200
Februar	265	211	211	162	181	144	229
März	347	308	308	162	181	144	234
April	433	309	309	162	181	144	234
Mai	457	326	326	162	181	144	234
Juni	488	326	326	162	181	144	234
Juli	357	326	326	162	181	144	234
August	409	326	326	162	181	144	234
September	409	326	326	162	181	144	234
Oktober	409	326	326	162	181	144	234
November	409	326	326	162	181	144	234
Dezember	409	326	326	162	181	144	234
Einnahmen aus dem Personenverkehr. Recettes sur le service des voyageurs.							
Januar	234	191	264	221	170	203	200
Februar	364	365	288	200	176	144	198
März	426	395	398	413	174	539	556
April	453	192	486	499	193	590	447
Mai	456	208	472	494	181	810	433
Juni	607	312	472	494	227	881	411
Juli	401	102	472	494	532	570	443
August	521	609	472	494	567	1137	288
September	492	181	472	494	663	1106	288
Oktober	448	312	472	494	648	838	288
November	369	312	472	494	648	838	288
Dezember	369	312	472	494	648	838	288

Betriebs-Einnahmen & Ausgaben und Betriebseinnahmen-Ueberschuss:
Recettes d'exploitation, dépenses d'exploitation et excédent de recettes.

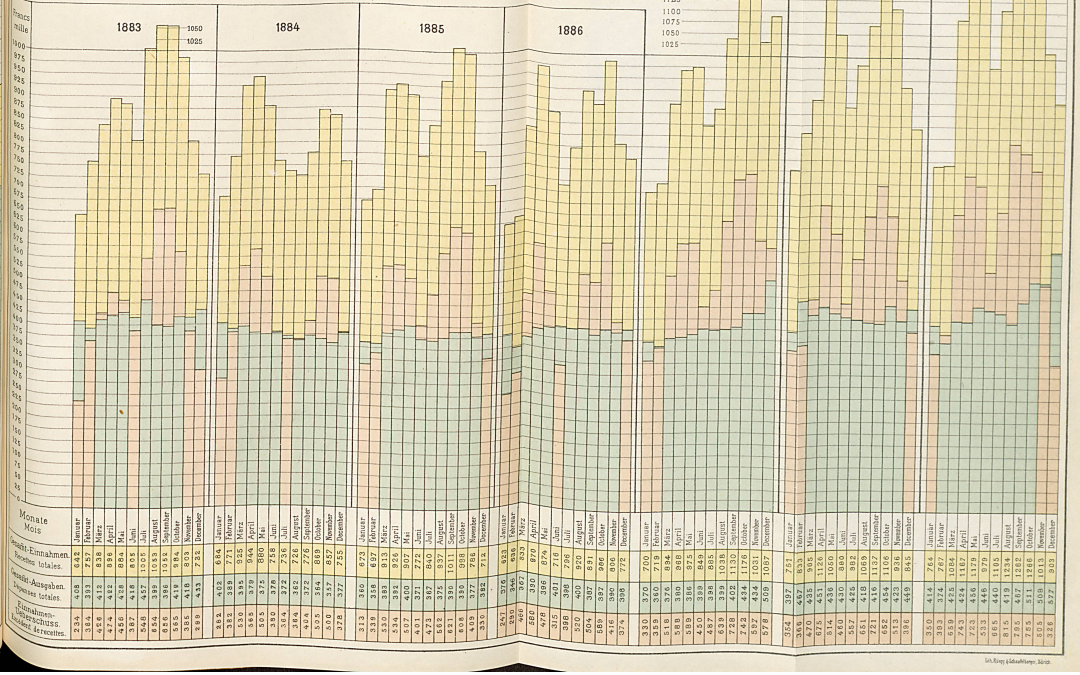

Monate / Mois	1883	1884	1885	1886	1887	1888	1889
Gesamt-Einnahmen. Recettes totales.							
Januar	642	475	673	623	700	751	764
Februar	757	684	697	640	720	683	742
März	838	721	826	813	894	1126	1084
April	865	511	925	925	968	590	1127
Mai	884	526	972	920	975	810	1179
Juni	1025	640	1011	1038	1130	1050	1196
Juli	796	421	900	1130	1176	1083	1105
August	920	937	1011	1176	1126	1129	1196
September	891	500	900	1130	1176	1176	1196
Oktober	866	1011	1011	1176	1176	1176	1196
November	772	500	900	1130	1176	1176	1196
Dezember	772	500	900	1130	1176	1176	1196
Ausgabe-Einnahmen. Dépenses totales.							
Januar	408	284	409	402	530	548	564
Februar	393	319	408	440	720	457	544
März	412	326	426	426	894	1000	1084
April	412	319	439	426	968	548	1127
Mai	428	328	408	426	975	457	1179
Juni	418	328	408	426	1130	1000	1196
Juli	395	319	439	426	1176	1083	1105
August	399	328	426	426	1126	1129	1196
September	408	319	439	426	1176	1176	1196
Oktober	418	328	426	426	1176	1176	1196
November	403	319	439	426	1176	1176	1196
Dezember	432	328	426	426	1176	1176	1196
Einnahmen-Ueberschuss. Excédent de recettes.							
Januar	234	191	264	221	170	203	200
Februar	364	365	288	200	176	144	198
März	426	395	398	413	174	539	556
April	453	192	486	499	193	590	447
Mai	456	208	472	494	181	810	433
Juni	607	312	472	494	227	881	411
Juli	401	102	472	494	532	570	443
August	521	609	472	494	567	1137	288
September	492	181	472	494	663	1106	288
Oktober	448	312	472	494	648	838	288
November	369	312	472	494	648	838	288
Dezember	369	312	472	494	648	838	288

Lith. Kunst- u. Gebäudelithographie, Zürich.