

**Zeitschrift:** Générations : aînés  
**Herausgeber:** Société coopérative générations  
**Band:** 35 (2005)  
**Heft:** 5

## **Werbung**

### **Nutzungsbedingungen**

Die ETH-Bibliothek ist die Anbieterin der digitalisierten Zeitschriften auf E-Periodica. Sie besitzt keine Urheberrechte an den Zeitschriften und ist nicht verantwortlich für deren Inhalte. Die Rechte liegen in der Regel bei den Herausgebern beziehungsweise den externen Rechteinhabern. Das Veröffentlichen von Bildern in Print- und Online-Publikationen sowie auf Social Media-Kanälen oder Webseiten ist nur mit vorheriger Genehmigung der Rechteinhaber erlaubt. [Mehr erfahren](#)

### **Conditions d'utilisation**

L'ETH Library est le fournisseur des revues numérisées. Elle ne détient aucun droit d'auteur sur les revues et n'est pas responsable de leur contenu. En règle générale, les droits sont détenus par les éditeurs ou les détenteurs de droits externes. La reproduction d'images dans des publications imprimées ou en ligne ainsi que sur des canaux de médias sociaux ou des sites web n'est autorisée qu'avec l'accord préalable des détenteurs des droits. [En savoir plus](#)

### **Terms of use**

The ETH Library is the provider of the digitised journals. It does not own any copyrights to the journals and is not responsible for their content. The rights usually lie with the publishers or the external rights holders. Publishing images in print and online publications, as well as on social media channels or websites, is only permitted with the prior consent of the rights holders. [Find out more](#)

**Download PDF:** 19.01.2026

**ETH-Bibliothek Zürich, E-Periodica, <https://www.e-periodica.ch>**



**Bienvenue chez nous!**



# **HOTEL EDEN Brissago TI**

*Passez un séjour inoubliable dans notre petit paradis!*

- le plus beau jardin directement au bord du lac
- restaurant (terrasse) au lac
- plage privée • pédalo
- ping-pong • bicyclettes
- piscine couverte / sauna
- parking

## **SEMAINES SPÉCIALES**

**1<sup>er</sup> mai au 9 juillet 2005**  
**15 au 29 octobre 2005**

**7 pour 6 seulement CHF 630.- par personne, demi-pension, en chambre double avec douche/WC**

B. et R. Zellweger • HOTEL EDEN • CH-6614 Brissago TI

Téléphone 091 793 12 55 • Fax 091 793 40 63

info@hotel-eden-brissago.ch • www.hotel-eden-brissago.ch



**swiss-immobilier.ch**

*Pour votre retraite,  
la maison de vos rêves  
sous le soleil valaisan*

**Appel gratuit 0800 424 424**

Rue de la Piscine 10 - CH-1950 Sion - info@swiss-immobilier.ch

## **MUSÉE D'HORLOGERIE DU LOCLE**



## **CHÂTEAU DES MONTS**

Route des Monts 65

CH-2400 Le Locle

Tél. : 032 931 16 80

Fax : 032 931 16 70

E-mail : mhl.monts@bluewin.ch

Internet: www.mhl-monts.ch

Heures d'ouverture: **de mai à octobre** de 10h à 17h,

**de novembre à avril** de 14h à 17h,

fermé le lundi (sauf lundis fériés)

Sur réservation: - Visite guidée

- Visite possible en dehors de l'horaire pour groupes dès 10 personnes

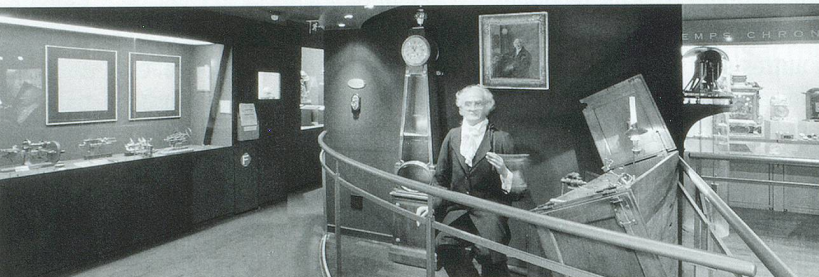

## **Secrets du temps, magie du lieu**

Explorez un fascinant univers d'inventeurs, d'artistes, de penseurs. Partagez les passions et les émerveillements de grands collectionneurs d'horlogerie et d'automates. Projetez-vous dans le temps des civilisations anciennes, traversez les siècles et faites un pas dans le futur...

# **Lancez un défi à votre ouïe...**

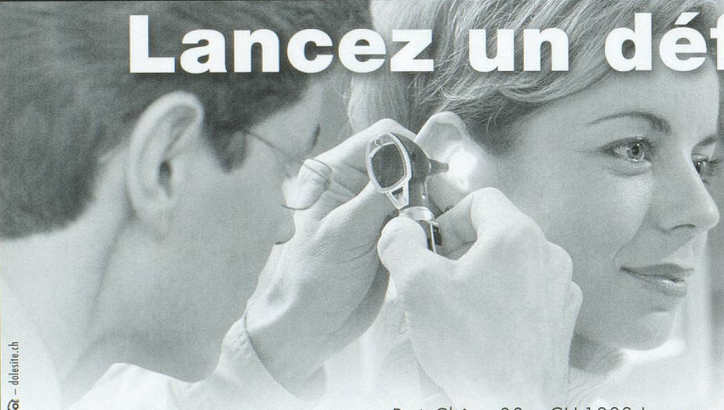

## **• Test auditif gratuit!**

- Conseils personnalisés par un audio-prothésiste diplômé
- Choix étendu d'appareils auditifs et d'auxiliaires
- Protections de l'ouïe
- Fournisseur agréé AI, AVS, AMF, SUVA

**SCHMID ACOUSTIQUE**

OLIVIER BERDOZ SUCCESEUR

**LA COMMUNICATION RETROUVÉE**

Petit-Chêne 38 - CH-1003 Lausanne  
Tél. 021 323 49 33 - Fax 021 323 49 34 - oberdoz@sunrise.ch



## **SRS SA**

Services Réhabilitation

Moyens Auxiliaires

E-mail: srsduc@freesurf.ch

Tél. 021 801 46 61 - Fax 021 801 46 50  
Z.I. Le Trésé 6C - CP 64 - CH-1028 Préverenges



## **Handilift S.à.r.l.**

Sièges et plates-formes d'escaliers

Elévateurs verticaux

E-mail: handilift@freesurf.ch

### **Sièges et plates-formes monte-escaliers**

Equipements et accessoires pour la salle de bains et les toilettes. Soulève-personnes et accessoires. Assistance à la marche. Fauteuils roulants. Scooters électriques.

### **Location et vente de lits médicalisés.**

Mobilier et installations pour soins à domicile avec le meilleur rapport qualité/prix

### **Nouveau:**

succursale à Boudevilliers (NE) - 079 331 36 04

*Pour recevoir une documentation gratuite,  
veuillez nous retourner cette annonce*

Nom \_\_\_\_\_

Prénom \_\_\_\_\_

Adresse \_\_\_\_\_

NPA \_\_\_\_\_ Localité \_\_\_\_\_

