Zeitschrift: Générations : aînés
Herausgeber: Société coopérative générations
Band: 32 (2002)
Heft: 5

Artikel: De 1964 à 2002, portraits croisés
Autor: [s.n.]
DOI: https://doi.org/10.5169/seals-828098

Nutzungsbedingungen
Die ETH-Bibliothek ist die Anbieterin der digitalisierten Zeitschriften auf E-Periodica. Sie besitzt keine Urheberrechte an den Zeitschriften und ist nicht verantwortlich für deren Inhalte. Die Rechte liegen in der Regel bei den Herausgebern beziehungsweise den externen Rechteinhabern. Das Veröffentlichen von Bildern in Print- und Online-Publikationen sowie auf Social Media-Kanälen oder Webseiten ist nur mit vorheriger Genehmigung der Rechteinhaber erlaubt. Mehr erfahren

Conditions d'utilisation
L'ETH Library est le fournisseur des revues numérisées. Elle ne détient aucun droit d'auteur sur les revues et n'est pas responsable de leur contenu. En règle générale, les droits sont détenus par les éditeurs ou les détenteurs de droits externes. La reproduction d'images dans des publications imprimées ou en ligne ainsi que sur des canaux de médias sociaux ou des sites web n'est autorisée qu'avec l'accord préalable des détenteurs des droits. En savoir plus

Terms of use
The ETH Library is the provider of the digitised journals. It does not own any copyrights to the journals and is not responsible for their content. The rights usually lie with the publishers or the external rights holders. Publishing images in print and online publications, as well as on social media channels or websites, is only permitted with the prior consent of the rights holders. Find out more

Download PDF: 19.11.2025

ETH-Bibliothek Zürich, E-Periodica, https://www.e-periodica.ch

De 1964 à 2002,

De 1964, il nous reste des souvenirs et de belles images. Expo.02 commence à nous apparaître en chair et en os. Nous nous sommes amusés à associer les clichés des deux expos nationales. Mésoscaphe, navette *Iris*, à chaque époque ses créations, ses innovations. Que nous restera-t-il de la grande célébration de 2002? La réponse dans quelques mois...

Photos Y. Debraine/a

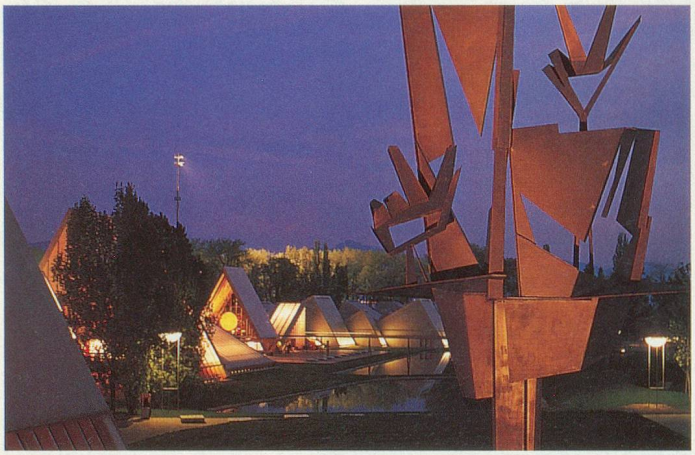

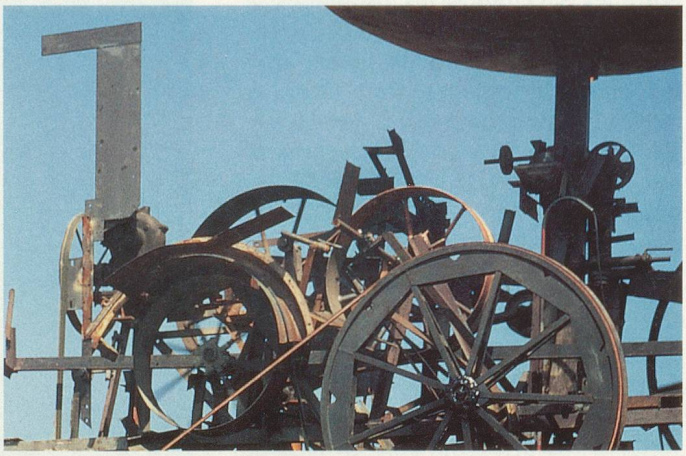

1964

En haut: le Mésoscaphe Auguste-Piccard
Au milieu: le serment du Grütli, la machine à Tinguely
En bas: les hôtesses de Vidy

portraits croisés

Photos Expo.02 / Mirei Lehmann

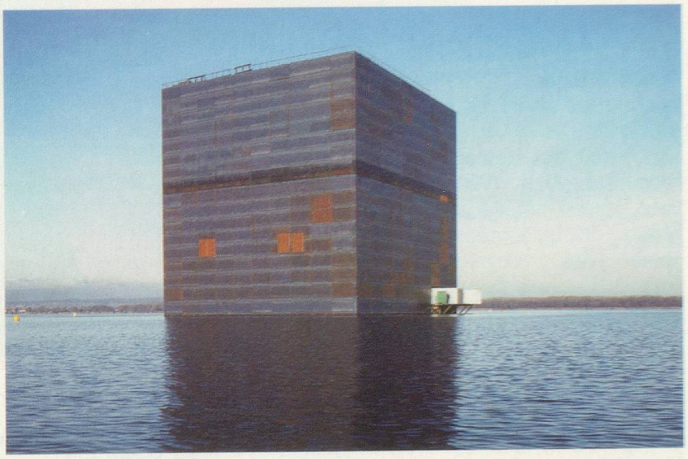

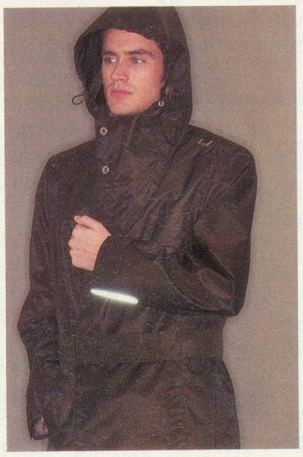

2002

En haut: la navette Iris

Au milieu: le nuage «Blur», le monolithe de Morat

En bas: les uniformes de l'information et des VIP