Zeitschrift: Générations : aînés
Herausgeber: Société coopérative générations
Band: 30 (2000)
Heft: 12

Inhaltsverzeichnis

Nutzungsbedingungen
Die ETH-Bibliothek ist die Anbieterin der digitalisierten Zeitschriften auf E-Periodica. Sie besitzt keine Urheberrechte an den Zeitschriften und ist nicht verantwortlich für deren Inhalte. Die Rechte liegen in der Regel bei den Herausgebern beziehungsweise den externen Rechteinhabern. Das Veröffentlichen von Bildern in Print- und Online-Publikationen sowie auf Social Media-Kanälen oder Webseiten ist nur mit vorheriger Genehmigung der Rechteinhaber erlaubt. Mehr erfahren

Conditions d'utilisation
L'ETH Library est le fournisseur des revues numérisées. Elle ne détient aucun droit d'auteur sur les revues et n'est pas responsable de leur contenu. En règle générale, les droits sont détenus par les éditeurs ou les détenteurs de droits externes. La reproduction d'images dans des publications imprimées ou en ligne ainsi que sur des canaux de médias sociaux ou des sites web n'est autorisée qu'avec l'accord préalable des détenteurs des droits. En savoir plus

Terms of use
The ETH Library is the provider of the digitised journals. It does not own any copyrights to the journals and is not responsible for their content. The rights usually lie with the publishers or the external rights holders. Publishing images in print and online publications, as well as on social media channels or websites, is only permitted with the prior consent of the rights holders. Find out more

Download PDF: 05.12.2025

ETH-Bibliothek Zürich, E-Periodica, https://www.e-periodica.ch

EDITORIAL

Croyez-vous encore au Père Noël?

Il est bien loin le temps où vous mettiez vos sabots dans la cheminée, la veille de Noël, en souhaitant très fort que le bonhomme à la houppelande rouge exauce vos vœux.

Après une vie bien remplie, peuplée de désirs, d'espoirs et de bonheur, que vous reste-t-il à espérer? La santé, bien sûr, l'indépendance et la chaleur de votre entourage. Et puis une longue vie très agréable. Le Père Noël, qui est très doué pour distribuer cadeaux ou pains d'épices, peut-il intervenir dans le domaine social?

Et bien, réjouissez-vous, les statistiques semblent le démontrer. Quelques exemples: en vingt ans, l'état de santé général des retraités s'est sensiblement amélioré. Près de 20% d'entre eux estimaient être en mauvaise santé en 1979, contre 8% seulement aujourd'hui.

Mieux: si un retraité sur cinq ne pouvait quitter son appartement sans l'aide d'un tiers, il y a quinze ans, on n'en dénombre plus aujourd'hui qu'un sur sept. Et ils ne sont plus qu'un cinquième à se sentir isolés et sans amis, contre un gros tiers jadis.

Et puis, autre bonne nouvelle qui va certainement réchauffer le cœur des seniors du pays, des chercheurs italiens sont parvenus à augmenter la durée de vie des souris de laboratoire jusqu'à 35%, prouvant de ce fait que le vieillissement des mammifères est commandé génétiquement.

Avec un peu de chance, la durée de vie moyenne pourrait passer, dans un proche avenir, à 113 ans pour les femmes et à 98 ans pour les hommes de notre pays. Rassurez-vous, ce vieillissement ne s'accompagnerait pas fatalement de maladies graves, puisque les recherches actuelles permettraient de lutter efficacement contre la prolifération de cellules cancéreuses.

Après ça, si vous ne croyez plus au Père Noël, c'est à désespérer!

Jean-Robert Probst

Sommaire

GÉNÉRATIONS

N° 12 décembre 2000

Dossier 6

Mais où sont donc passés les superbes Noëls d'antan? A une époque où la commercialisation forcenée étouffe l'authenticité, cette fête perd peu à peu de ses vraies valeurs. Et pourtant, que de souvenirs rares et précieux la fête de Noël fait naître en chacun de nous. Nous vous proposons un voyage dans le passé, rien que pour le plaisir...

Loisirs 12

Des objets de fêtes à confectionner soi-même

Livres 16

Un ouvrage sur Genève en clair-obscur

Cuisine 22

Table de fêtes au Noirmont

Bien-être 26

Avez-vous essayé la thalassothérapie?

Photos 30

La Namibie, paradis des animaux

Portrait 34

Massimo Lorenzi à cœur ouvert

Reportage 38

La Syrie, pays mythique et magique

Souvenirs 44

Jacques Prévert, poète inoubliable

Santé 48

Combattre l'ostéoporose

Conte de Noël 60

Les visiteurs de l'Est

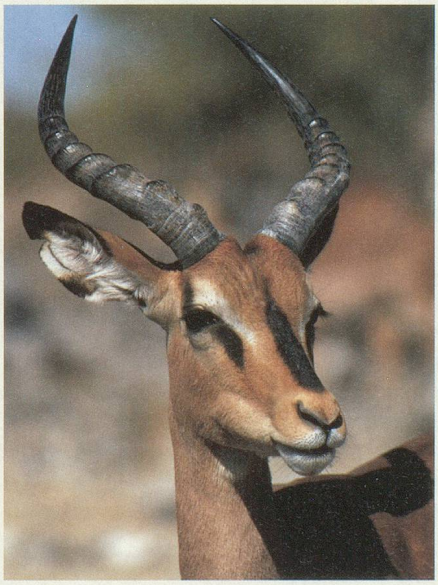

RUBRIQUES

Courrier	5
Rencontres	15
Culture	18
Club Générations	21
Animaux	25
Voyages	42
Mots croisés	46
Prévoir	52
Social GE, VD, VS, NE	54
Assurances	58
Agenda	62
Petites annonces	64
Réflexions	65
Point final	66

PHOTO DE COUVERTURE: C. SCHWYZER