Zeitschrift: Aînés : mensuel pour une retraite plus heureuse
Herausgeber: Aînés
Band: 23 (1993)
Heft: 11

Werbung

Nutzungsbedingungen
Die ETH-Bibliothek ist die Anbieterin der digitalisierten Zeitschriften auf E-Periodica. Sie besitzt keine Urheberrechte an den Zeitschriften und ist nicht verantwortlich für deren Inhalte. Die Rechte liegen in der Regel bei den Herausgebern beziehungsweise den externen Rechteinhabern. Das Veröffentlichen von Bildern in Print- und Online-Publikationen sowie auf Social Media-Kanälen oder Webseiten ist nur mit vorheriger Genehmigung der Rechteinhaber erlaubt. Mehr erfahren

Conditions d'utilisation
L'ETH Library est le fournisseur des revues numérisées. Elle ne détient aucun droit d'auteur sur les revues et n'est pas responsable de leur contenu. En règle générale, les droits sont détenus par les éditeurs ou les détenteurs de droits externes. La reproduction d'images dans des publications imprimées ou en ligne ainsi que sur des canaux de médias sociaux ou des sites web n'est autorisée qu'avec l'accord préalable des détenteurs des droits. En savoir plus

Terms of use
The ETH Library is the provider of the digitised journals. It does not own any copyrights to the journals and is not responsible for their content. The rights usually lie with the publishers or the external rights holders. Publishing images in print and online publications, as well as on social media channels or websites, is only permitted with the prior consent of the rights holders. Find out more

Download PDF: 15.12.2025

ETH-Bibliothek Zürich, E-Periodica, https://www.e-periodica.ch

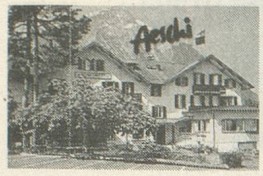

Hôtel Restaurant-Bar
BAUMGARTEN

Vous qui avez été accidentés,
vous qui avez été opérés,
vous qui êtes convalescents,
vous qui avez besoin de repos,
vous qui éprouvez simplement le besoin de changer d'air, venez vous détendre dans notre chalet au cœur d'une des plus belles régions de Suisse à une altitude moyenne de 850 m. Une ambiance familiale et chaleureuse avec cuisine française soignée et 24 chambres très confortables.

3 jours pension complète: Fr. 195.–
6 jours pension complète: Fr. 360.–
Séjours de plus longue durée possibles, prix sur demande.

Famille H. J. Bürki-Lefaivre, 3703 Aeschi, tél. (033) 54 41 21.

Réparez votre dentier vous-même!

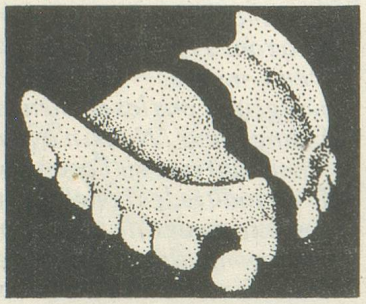

– impeccable
du point de vue technique
et durable!
Indispensable
pour les voyages
et pendant les vacances.
Pour votre sécurité!

BONYPLUS®
Dans les pharmacies et les drogueries.

...la bonne audition:
micro-electric

Faites-vous contrôler l'audition sans frais et sans engagement en prenant simplement rendez-vous par téléphone.

Test gratuit de l'ouïe
tous les jours, sur rendez-vous

Micro-Electric Appareils Auditifs SA
La-Chaux-de-Fonds **tél. 039/ 23 05 26**
71, rue Jardinière, 1er étage, ascenseur
Fribourg avenue de la Gare 4 **tél. 037/ 22 30 42**
à la Pharmacie de la Gare a Marca
Genève 10, rue de la **tél. 022/311 28 70**
Croix d'Or, 2ème étage, ascenseur
Lausanne 2, place St.-François **tél. 021/312 56 65**
angle rue Pépinet, 4ème étage, ascenseur
Neuchâtel Grand-Rue 7, **tél. 038/ 25 66 77**
1er étage

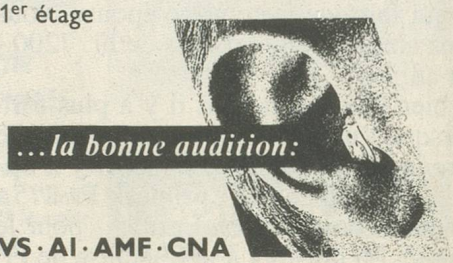

Fournisseur AVS · AI · AMF · CNA

Renouez avec la nature, redécouvrez des villes, participez aux festivités populaires !

LA SUISSE
UN PARC DE LOISIR
LE GUIDE DE L'ÉVASION
avec les transports publics, en voiture, à vélo ou à pied.

CHOISIR SES LOISIRS!
Ce livre a été réalisé à l'intention de tous ceux qui désirent se détendre, se délasser, s'amuser ou se dépenser. On y trouve des propositions pour voyager agréablement dans un pays aux multiples facettes.

DÉCOUVREZ LA JOIE DE LA DÉCOUVERTE

BULLETIN DE COMMANDE
à retourner à: **PAYOT LIBRAIRE**
C.P. 3212 - 1002 LAUSANNE
tél. 021/ 341.33.31 - fax 021/341.33.45

PAYOT LIBRAIRE

... ex. **LA SUISSE UN PARC DE LOISIR** **Fr. 49.80**
244 pages, richement ill., nomb. idées d'excursions

Nom_____ Prénom_____
Rue_____
NPA_____ Localité_____
✆_____ Signature_____

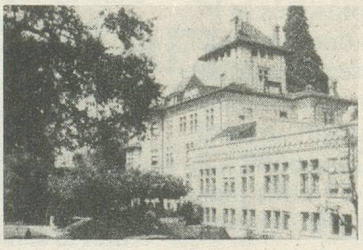

Château de la Rive

Etablissement médico-social

Situation privilégiée. Grand parc arborisé.
Soins attentionnés, assurés par un personnel infirmier qualifié.
Service hôtelier personnalisé, cuisine soignée, régimes.
A 10 minutes du centre de Lausanne, arrêt trolleybus No 9.

Ch. de Curtinaux 1095 Lutry Tél. 021/791 10 41

SUR MESURE
prêt-à-porter

CORSETS

Gaines
Corselets
Soutien-gorge
Prothèse du sein
RÉPARATION-LAVAGE
TRANSFORMATIONS

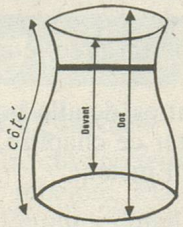

Un coup de téléphone et où que vous habitiez en Suisse romande, sans engagement, nos conseillères vous rendront visite du lundi au vendredi.
Tél. 024/21 43 58
DUGA 1400 Yverdon