**Zeitschrift:** Aînés : mensuel pour une retraite plus heureuse

**Herausgeber:** Aînés

**Band:** 23 (1993)

**Heft:** 11

**Artikel:** A votre agenda : foire de Genève : 41e Salon des arts ménagers - 10 au 21 novembre 1993

**Autor:** [s.n.]

**DOI:** https://doi.org/10.5169/seals-829113

**Nutzungsbedingungen**

Die ETH-Bibliothek ist die Anbieterin der digitalisierten Zeitschriften auf E-Periodica. Sie besitzt keine Urheberrechte an den Zeitschriften und ist nicht verantwortlich für deren Inhalte. Die Rechte liegen in der Regel bei den Herausgebern beziehungsweise den externen Rechteinhabern. Das Veröffentlichen von Bildern in Print- und Online-Publikationen sowie auf Social Media-Kanälen oder Webseiten ist nur mit vorheriger Genehmigung der Rechteinhaber erlaubt. Mehr erfahren

**Conditions d'utilisation**

L'ETH Library est le fournisseur des revues numérisées. Elle ne détient aucun droit d'auteur sur les revues et n'est pas responsable de leur contenu. En règle générale, les droits sont détenus par les éditeurs ou les détenteurs de droits externes. La reproduction d'images dans des publications imprimées ou en ligne ainsi que sur des canaux de médias sociaux ou des sites web n'est autorisée qu'avec l'accord préalable des détenteurs des droits. En savoir plus

**Terms of use**

The ETH Library is the provider of the digitised journals. It does not own any copyrights to the journals and is not responsible for their content. The rights usually lie with the publishers or the external rights holders. Publishing images in print and online publications, as well as on social media channels or websites, is only permitted with the prior consent of the rights holders. Find out more

**Download PDF:** 10.12.2025

**ETH-Bibliothek Zürich, E-Periodica, https://www.e-periodica.ch**

# FOIRE DE GENÈVE

## 41e Salon des arts ménagers Palexpo -10 au 21 novembre 1993

Nous avons retenu pour vous trois attractions de cette importante manifestation d'automne:

### La Ferme genevoise

Sur cet emplacement, plusieurs organisations vous donnent rendez-vous, soit: le Centre historique de l'agriculture du Moulin de Chiblins, l'Ecole suisse de fleuristes, l'Office du vignoble genevois, l'Office vétérinaire cantonal et la Société genevoise pour la protection des animaux, ainsi que l'Union des dames paysannes de Genève.

### Le Musée suisse du jeu

Dans le cadre d'une exposition intitulée «Des jeux et des hommes», le Musée suisse du jeu de La Tour-de-Peilz présente un espace d'animation destiné à mettre à l'épreuve les tactiques et les astuces des joueurs. L'occasion de se lancer dans l'aventure d'une partie de billard Nicolas, de bilboquet, de s'exercer avec la boulette roulante, ou encore de tenter sa chance à la toupie-roulette.

### Le centenaire des hôteliers genevois

Vénérable association que celle des hôteliers genevois qui, à l'occasion de son centenaire, présente dans le cadre de la manifestation treize podiums et stands d'une surface totale de près de 1000 m². Les visiteurs peuvent ainsi apprendre à mieux connaître les diverses facettes des professions de l'hôtellerie et de la restauration. On pourra même y admirer la reconstitution d'une suite «Sissi» (sous réserve, selon les organisateurs) et il y aura aussi un concours intitulé «Faire et défaire un lit en un temps record». Enfin, un barman tentera son inscription au «Guinness Book», en réalisant le plus grand apéritif-cocktail du monde dans un verre de... 165 litres!

**Heures d'ouverture:**
Semaine: 14 h à 22 h
Samedi: 11 h à 22 h
Dimanche: 11 h à 20 h
Transports publics: bus 5, 18 et navette depuis la gare CFF de Genève-Aéroport.

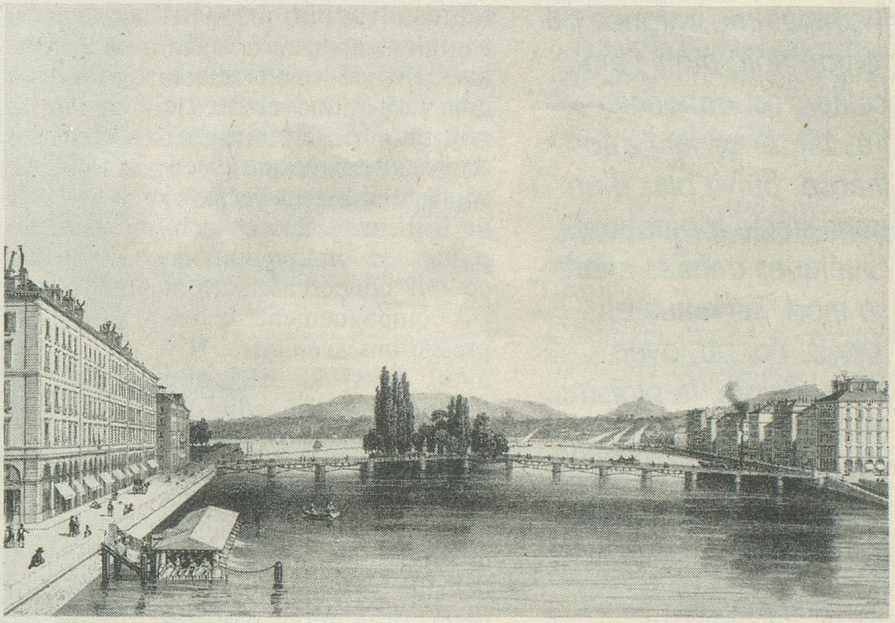

***Des peintures du Vieux-Genève dans l'exposition du centenaire des hôteliers genevois. Ici, le quai des Bergues avant 1960.***

***Découvrez les jeux de votre jeunesse dans l'exposition du Musée suisse du jeu.***

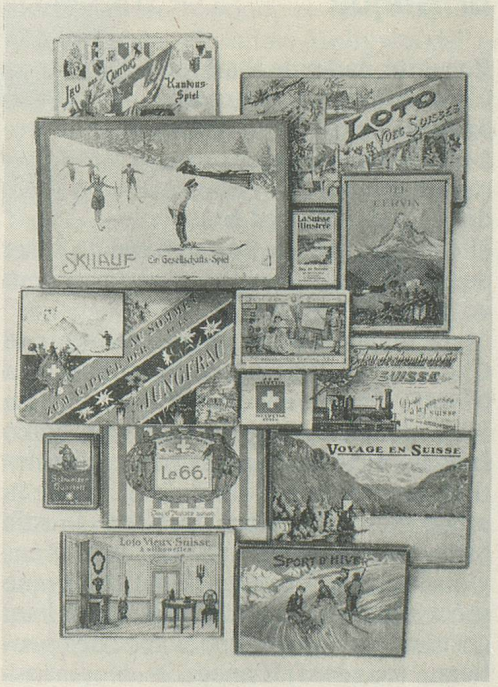


**FOIRE DE GENÈVE**
SALON
DES ARTS MÉNAGERS

***ESPACES DE LA FOIRE***

***Agencements de cuisine***
***Alimentation et dégustation***
***Ameublement et décoration***
***Appareils ménagers***
***Artisanat***
***L'artisan dans la cité***
***Habitat***
***Editions***
***Informatique et services***
***Machines à coudre***
***Mode et articles de sport***
***Salles de bains et bien-être***
***Salon du vin***
***Télévidéoson***
***Tendances d'intérieur***

***PALEXPO***
***10 au 21 novembre 1993***