Zeitschrift: Aînés : mensuel pour une retraite plus heureuse
Herausgeber: Aînés
Band: 23 (1993)
Heft: 10

Artikel: Recréation : de la musique pour rêver...
Autor: R.H.
DOI: https://doi.org/10.5169/seals-829110

Nutzungsbedingungen
Die ETH-Bibliothek ist die Anbieterin der digitalisierten Zeitschriften auf E-Periodica. Sie besitzt keine Urheberrechte an den Zeitschriften und ist nicht verantwortlich für deren Inhalte. Die Rechte liegen in der Regel bei den Herausgebern beziehungsweise den externen Rechteinhabern. Das Veröffentlichen von Bildern in Print- und Online-Publikationen sowie auf Social Media-Kanälen oder Webseiten ist nur mit vorheriger Genehmigung der Rechteinhaber erlaubt. Mehr erfahren

Conditions d'utilisation
L'ETH Library est le fournisseur des revues numérisées. Elle ne détient aucun droit d'auteur sur les revues et n'est pas responsable de leur contenu. En règle générale, les droits sont détenus par les éditeurs ou les détenteurs de droits externes. La reproduction d'images dans des publications imprimées ou en ligne ainsi que sur des canaux de médias sociaux ou des sites web n'est autorisée qu'avec l'accord préalable des détenteurs des droits. En savoir plus

Terms of use
The ETH Library is the provider of the digitised journals. It does not own any copyrights to the journals and is not responsible for their content. The rights usually lie with the publishers or the external rights holders. Publishing images in print and online publications, as well as on social media channels or websites, is only permitted with the prior consent of the rights holders. Find out more

Download PDF: 13.12.2025

ETH-Bibliothek Zürich, E-Periodica, https://www.e-periodica.ch

Prix: Fr. 890.- (membre MDA: Fr. 820.-)
Dates: du 30 décembre 1993 au 3 janvier 1994 (5 jours)

Réveillon médiéval en Bourgogne... (nouveau) à Mâcon

Prestations: voyage en car venant de Neuchâtel-Fribourg/Lausanne/Genève, hôtel**, pension complète, 1 excursion, tour de ville, dégustations.
Réveillon médiéval inoubliable: festin-divertissement, assaisonné d'humour et de fantaisie. Retour en Suisse romande par Pérouges.
Prix: Fr. 630.- (membre MDA: Fr. 595.-).
Dates: du 31 décembre 1993 au 2 janvier 1994 (3 jours).

Bulletin d'inscription
A retourner au MDA
CP 373, 1000 Lausanne 17
Tél. 021/323 84 33

Je désire recevoir le(s) avant-programme(s) pour le(s) voyage(s) suivant(s):

_____

_____

Je m'inscris/Nous nous inscrivons pour le(s) voyage(s) suivant(s):

_____

Nom: _____

Prénom: _____

Rue: _____

NP/Loc: _____

Tél.: _____

Date et signature: _____

_____

Agenda

Association Alzheimer suisse section vaudoise

Invitation aux parents, soignants et proches de malades Alzheimer (pour le District de Lavaux)

Mardi 19 octobre 1993, 20 h. 15
«Maladie d'Alzheimer et épuisement familial, comment y faire face?»
Conférence suivie d'échanges, par le Docteur Adrian Küng, psychiatre, médecin-responsable de la Policlinique psychogériatrique universitaire de Lausanne.
A la Salle de paroisse de Cully, dans le bâtiment de la Préfecture, face à l'Eglise.

Mardi 26 octobre 1993, 20 h. 15
«Informations sur la Section vaudoise de l'Association Alzheimer suisse et sur la création d'un Groupe d'échanges et d'entraide pour parents et proches du district de Lavaux»
– Berthe de Rham, du comité vaudois
– Un membre d'un groupe d'échanges et d'entraide Alzheimer
– Jean-Pierre Bœsch, animateur.

Au Centre médico-social de Lavaux, rue du Temple 17, à Cully.

Renseignements: Section vaudoise de l'Association Alzheimer Suisse. Av. Vinet 16 , 1004 Lausanne.

Nous vous prions de bien vouloir nous faire savoir si nous devons organiser un déplacement à votre intention et/ou une garde pour votre malade.

Récréation

DE LA MUSIQUE POUR RÊVER...
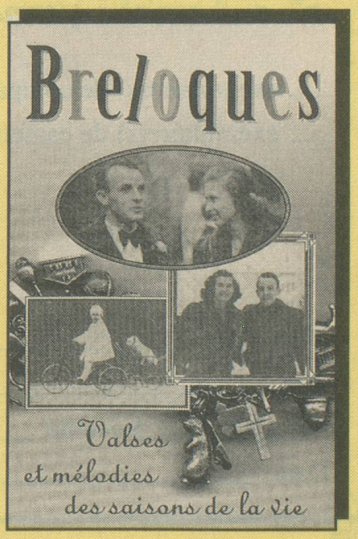
C'est un homme qui a beaucoup fait pour les aînés et cela se comprend mieux lorsque l'on sait que Daniel Girardet est l'ancien directeur de Pro Senectute-Vaud. Il vient d'éditer une cassette et un disque CD sous le titre «Breloques». Il s'agit de valses et de mélodies des «saisons de la vie» dont il est lui-même l'auteur, paroles et musique. «A 71 ans et des poussières, il est bon de se souvenir des mélodies du passé. J'ai toujours chantonné... je jouais pour les mariages de mes enfants. Parfois, j'avais la chance de me faire accompagner par des musiciens amateurs. Ces mélodies plaisaient et j'ai mis mes idées et mes compositions entre les mains de professionnels qui ont fait un excellent travail.» Ce disque, il l'offrira à son épouse à l'occasion de ses 70 ans en octobre, et cela permettra également de commémorer leurs 40 ans de mariage. Difficile de se lancer dans une telle opération? «C'est passionnant! J'ai eu beaucoup de satisfaction dans mon travail avec l'équipe technique. Le problème, c'était le texte; la mélodie, elle, était déjà là... et n'oubliez pas que plus les paroles sont banales, mieux elles passent!» Daniel Girardet a réussi une prouesse, ses enregistrements méritent d'être écoutés... et réécoutés! Pour le plaisir d'entendre sa musique. R.H.