Zeitschrift: Aînés : mensuel pour une retraite plus heureuse

Herausgeber: Aînés

Band: 21 (1991)

Heft: 12

Rubrik: Mots croisés

Nutzungsbedingungen

Die ETH-Bibliothek ist die Anbieterin der digitalisierten Zeitschriften auf E-Periodica. Sie besitzt keine Urheberrechte an den Zeitschriften und ist nicht verantwortlich für deren Inhalte. Die Rechte liegen in der Regel bei den Herausgebern beziehungsweise den externen Rechteinhabern. Das Veröffentlichen von Bildern in Print- und Online-Publikationen sowie auf Social Media-Kanälen oder Webseiten ist nur mit vorheriger Genehmigung der Rechteinhaber erlaubt. Mehr erfahren

Conditions d'utilisation

L'ETH Library est le fournisseur des revues numérisées. Elle ne détient aucun droit d'auteur sur les revues et n'est pas responsable de leur contenu. En règle générale, les droits sont détenus par les éditeurs ou les détenteurs de droits externes. La reproduction d'images dans des publications imprimées ou en ligne ainsi que sur des canaux de médias sociaux ou des sites web n'est autorisée qu'avec l'accord préalable des détenteurs des droits. En savoir plus

Terms of use

The ETH Library is the provider of the digitised journals. It does not own any copyrights to the journals and is not responsible for their content. The rights usually lie with the publishers or the external rights holders. Publishing images in print and online publications, as well as on social media channels or websites, is only permitted with the prior consent of the rights holders. Find out more

Download PDF: 02.10.2025

ETH-Bibliothek Zürich, E-Periodica, https://www.e-periodica.ch

Résidence Les Aubépines

Chemin des Aubépines 4, Lausanne

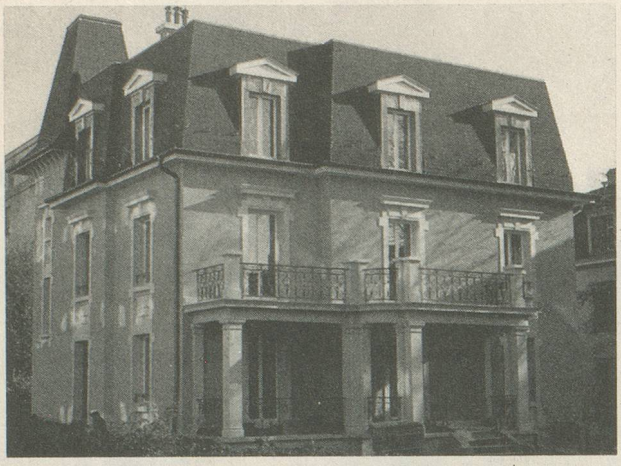

Etablissement médico-social pour personnes du 3e âge – Situation centre ville, calme, facilité d'accès, ascenseur – Chambres à 1 et 2 lits – Cuisine soignée, régimes, animation – Personnel infirmier diplômé jour et nuit – Reconnu par les caisses maladies – Médecin responsable – Ouvert à tous les médecins.

Nouvelle direction: A. DEBÉTAZ, tél. 38 44 11

BEAU SOLEIL

Etablissement médico-social pour personnes âgées.
Vue sur le lac et les Alpes, jardin ombragé.
C. et H. Oulevey, 1806 Saint-Légier/Vevey
Parc Route des Epélévoz Tél. (021) 943 11 74

La course de longue vie
par Noël Tamini

Tamini n'écrit jamais mieux que lorsqu'il s'échappe dans son vrai monde à lui (...) Là, s'oubliant pour un temps, mais riche de la grande expérience qu'il a accumulée aux quatre coins du monde, il parle simplement de choses profondes... Et c'est beau!
Yves Jeannotat, Macolin

Merci de m'adresser, avec un bulletin de versement, ... exemplaire(s) de **La course de longue vie** (348 pages), par Noël Tamini, à Fr. 39.50, frais d'envoi compris.

Signature: .....

Nom: .....

Prénom: .....

Adresse: .....

.....

A adresser aux Editions Noël Tamini, 1922 Salvan

Mots croisés

Solutions du nº 11

Concours

B	A	D	G	O	D	E	S	B	E	R	G
A	V	O	U	E	E	■	U	E	L	E	■
S	E	N	E	S	■	E	R	A	B	L	E
S	■	A	R	T	I	X	■	U	R	I	■
O	U	T	A	R	D	E	■	M	O	A	B
M	R	■	N	E	■	M	■	A	U	■	A
P	I	E	D	S	■	P	E	R	S	A	N
I	N	N	E	■	S	T	U	C	■	O	N
E	O	N	■	A	N	E	T	H	■	R	I
R	I	A	N	T	E	S	■	A	C	T	E
R	R	■	O	R	L	■	V	I	R	E	R
E	S	T	■	E	L	U	■	S	I	S	E

Collée ou recopiée sur une carte postale, la solution du concours est à envoyer à Mme Josette Baud, chemin des Chantres 48, 1025 St-Sulpice, jusqu'au 15 du mois. N'oubliez pas d'indiquer votre adresse!

Force moyenne

A	R	I	S	T	O	L	O	C	H	E
N	■	P	A	R	D	O	N	N	E	S
E	L	E	G	I	E	■	■	E	R	■
C	O	C	O	■	T	R	A	M	E	S
D	■	A	U	S	T	E	R	I	T	E
O	R	■	T	E	E	■	E	D	I	T
T	A	R	I	N	■	■	T	E	C	H
I	G	U	E	■	E	P	I	■	I	■
Q	U	E	R	E	L	L	E	N	T	■
U	S	E	■	S	A	U	R	I	E	N
E	E	■	U	T	■	S	S	S	S	S

Les problèmes «facile» et «force moyenne» ne participent pas au concours mensuel.

Facile

Liste des gagnants du nº 10, qui recevront un recueil de mots croisés:

Mme Charlotte Duvoisin,
La Cour,
1424 Champagne.
Mme Magdelaine Musy,
Rte de la Broye 34,
1700 Fribourg.
C.M.F. Pilloud,
Champidoux,
1261 Marchissy.
M. Lucien Reymond,
Ch. Chaumény 3,
1806 St-Légier.
Mme Fernande Turin,
Ch. des Fieux 3,
1893 Muraz.

M	O	N	E	G	A	S	Q	U	E
E	L	E	V	A	T	■	U	R	S
N	I	■	A	N	T	R	E	■	T
S	V	E	L	T	E	■	R	A	I
U	E	■	U	S	N	E	E	■	M
A	R	I	A	■	T	U	L	L	E
L	A	I	T	■	I	S	L	E	■
I	I	■	I	N	O	■	E	V	E
T	E	M	O	I	N	S	■	E	T
E	S	■	N	D	■	U	S	E	E

Horizontalement: 1. Ville d'Indonésie. 2. Faible débit. – Simple. 3. Anciennes unités de surface. – En Seine-Maritime. 4. Poète français. – Plante potagère. 5. Préposition. – Phonétiquement: s'entendait à la messe. – Romains. – Article étranger. 6. Démonstratif. – Auteur dramatique français. 7. Créateur de la métallographie. – Note. – Initiales du compositeur du «Coq d'Or». 8 Mit au point le moteur à quatre temps. – Grand massif montagneux. 9. Vivacité. – Emir puis roi arabe. 10. Possédé. – Prénom féminin. 11. Roi de Juda. – Embûche. – Pape. 12. Décision autoritaire. – Utilisât.

Verticalement: 1. Outil tranchant. 2. Fut tyrannisée par les Trente. – Petits cours d'eau. 3. Démentis. – Pronom personnel. – Symbole chimique. 4. Juron plaisant. 5. N'est pas en bonne santé. – Beau... et bête. 6. Ville d'Espagne. – Convenables. 7. Pronom. – La bonne n'a pas de malice. 8. Ils attaquent. 9. Pronom. – Ville de Belgique. 10. Connu. – Monnaie étrangère. – Unités monétaires. 11. Belle dans l'Océan Atlantique. – Poète autrichien. – Approbation pour Hitler. 12. Clio et ses sœurs, par exemple. – Neptune ne s'en séparait pas.

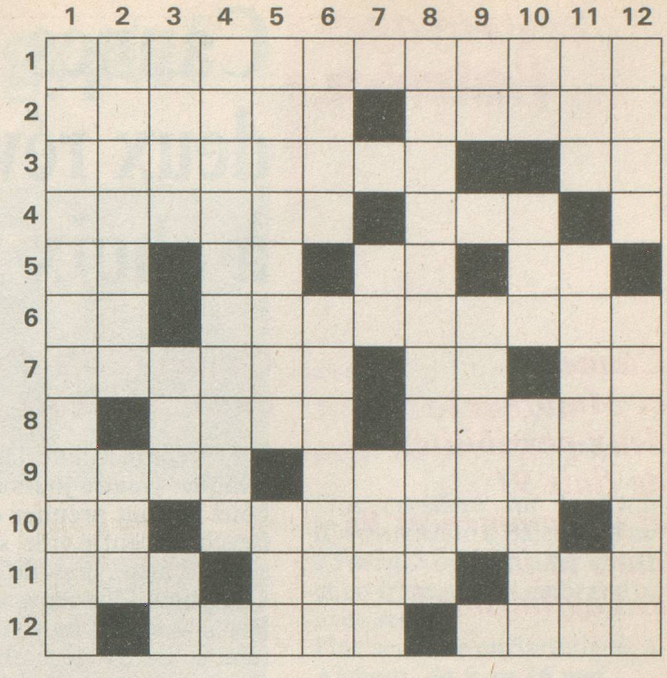

Horizontalement: 1. Traite des reptiles. 2. Peintre italien. – Un peu d'eau. 3. Belles toilettes. – Ecrivain français d'expression provençale. 4. Qui a peu de prix. 5. S'entendait en fin de messe. – Présent. 6. Apparus. – Collection d'objets de même nature. 7. Restes. – Chaud en hiver. – Sur des plaques de voitures romandes. 8. Plutôt aigre. – Son prince fait partie de la maison royale. 9. Soupçon. – Dans les Alpes de Haute-Provence (sans l'article). 10. Vallée des Pyrénées. – Lear, par exemple. – Fin d'infinitif. 11. Plante de la famille des caryophyllacées.

Verticalement: 1. Homme d'Etat béotien. 2. Oiseaux coureurs à ailes réduites. – Terme de jeu. 3. Chants liturgiques en latin. – Acide. 4. Bouleversée. – Sorte de table. 5. Temporel. 6. Charpente. – Dieu. 7. Note. – Région du Bassin parisien. – N'en parlons pas trop. 8. Partie inférieure et rétrécie de certains pétales. – Partie du jour. 9. A abandonné sa religion. 10. Conviendra. – Manche d'un pinceau. 11. D'un auxiliaire. – Département français.

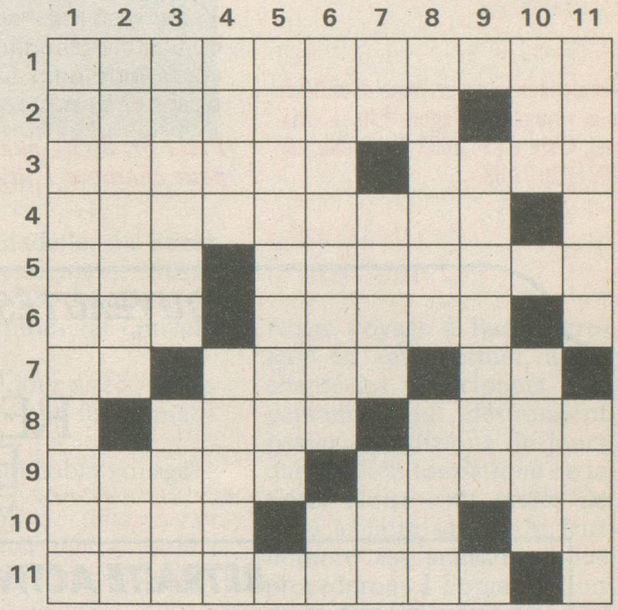

Horizontalement: 1. Célèbre aventurier russe qui fut assassiné par un prince. 2. Peut contenir une perle. – Démonstratif. 3. Préfixe privatif. – Ancienne affirmation. – Le roi a la sienne. 4. Négatif. – Qui n'est pas apparente. 5. Abandonné. – Légumineuses. 6. Infraction grave. – Eut le front. 7. Possédé. – Côté de l'horizon. – Parcouru. 8. Peut être masculine ou féminine. – Es soumis. 9. Sigle international. – Est parvenu au terme de sa croissance. 10. Se met sur la table. – Sise.
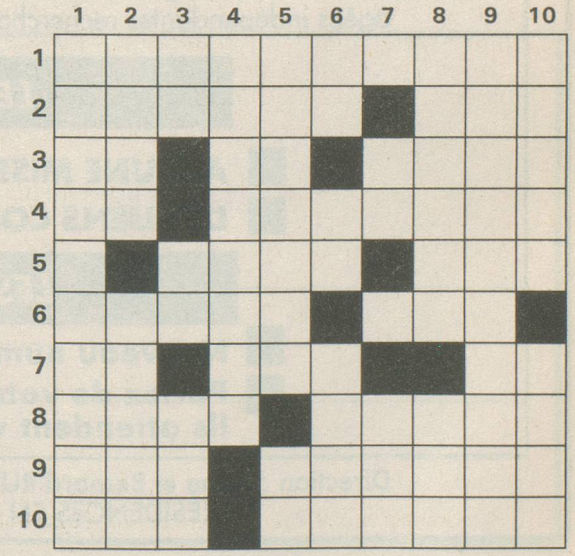
Verticalement: 1. Mammifère qui barète. 2. Ancienne mesure. – Anéantit. 3. Conjonction. – Démonstratif. – Déplaça. 4. Nom de rois d'Egypte. 5. Archipel britannique. – Champion. 6. Phonétiquement: mal accueilli. – Règle. – Sommet des Alpes suisses. 7. Démonstratif. – Point visé. 8. Images religieuses. – Choisi. 9. Met à l'abri des conflits. 10. Individus. – Fatiguée.