

**Zeitschrift:** Aînés : mensuel pour une retraite plus heureuse  
**Herausgeber:** Aînés  
**Band:** 19 (1989)  
**Heft:** 11

## **Werbung**

### **Nutzungsbedingungen**

Die ETH-Bibliothek ist die Anbieterin der digitalisierten Zeitschriften auf E-Periodica. Sie besitzt keine Urheberrechte an den Zeitschriften und ist nicht verantwortlich für deren Inhalte. Die Rechte liegen in der Regel bei den Herausgebern beziehungsweise den externen Rechteinhabern. Das Veröffentlichen von Bildern in Print- und Online-Publikationen sowie auf Social Media-Kanälen oder Webseiten ist nur mit vorheriger Genehmigung der Rechteinhaber erlaubt. [Mehr erfahren](#)

### **Conditions d'utilisation**

L'ETH Library est le fournisseur des revues numérisées. Elle ne détient aucun droit d'auteur sur les revues et n'est pas responsable de leur contenu. En règle générale, les droits sont détenus par les éditeurs ou les détenteurs de droits externes. La reproduction d'images dans des publications imprimées ou en ligne ainsi que sur des canaux de médias sociaux ou des sites web n'est autorisée qu'avec l'accord préalable des détenteurs des droits. [En savoir plus](#)

### **Terms of use**

The ETH Library is the provider of the digitised journals. It does not own any copyrights to the journals and is not responsible for their content. The rights usually lie with the publishers or the external rights holders. Publishing images in print and online publications, as well as on social media channels or websites, is only permitted with the prior consent of the rights holders. [Find out more](#)

**Download PDF:** 20.01.2026

**ETH-Bibliothek Zürich, E-Periodica, <https://www.e-periodica.ch>**

## LA RÉSIDENCE 1880 BEX

Etablissement Médico Social  
pour Personnes Agées  
(cat. C + D)  
médecins, infirmières diplômées  
Rte de l'Infirmier Tél. 025/63 20 11



VILLENEUVE

Maison de convalescence et de repos  
Idéal pour séjours, de toutes durées  
Surveillance médicale

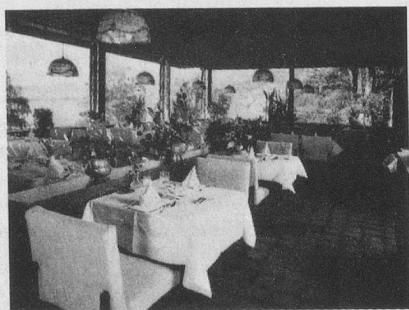

### Restaurant panoramique

Régimes, cuisine soignée  
Vaste parc ombragé, vue imprenable sur le lac Léman  
Toutes les chambres avec salle de bains et téléphone direct  
Ascenseurs, salon de coiffure  
Installations de physiothérapie  
Etablissement médico-social reconnu par toutes les caisses maladie

Pour tous renseignements:  
Résidence Byron  
Ch. Karlen  
1844 Villeneuve  
021 / 960 36 61

## CHEZ MARCEL

Antiquité, brocante, estimation.  
Nous achetons **tout**. Payons de suite comptant.  
Av. Rond-Point 18 (sous gare)  
021/617 33 88

## LE LIT "CONFORT TOTAL" ENFIN CHEZ SOI

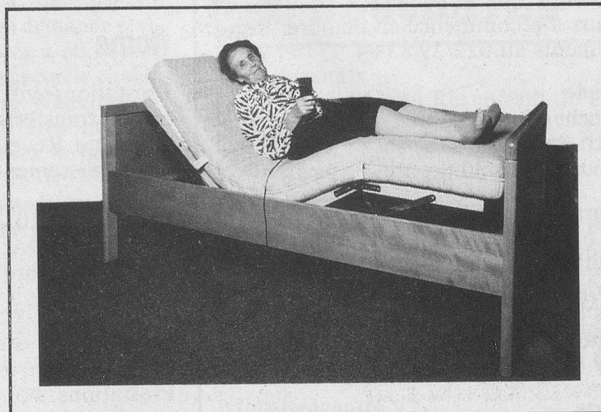

Sommier à lattes mobiles équipé de deux moteurs électriques déparasités pour la mobilité totale de la tête et des pieds

Sommier, matelas Bico adéquat et cadre de lit 90 x 190  
**seulement: Fr. 2'100.-**

livrable dans toutes les dimensions  
vendus aussi séparément livraison franco domicile

P.Benoit et Cie Maillefer 25/29 2006 Neuchâtel  
Tél: 038/25 34 69 Fax: 038/31 96 79

## Belle Madame Fourrures

### M. Beker, fourreur

pour mieux vous servir a le plaisir de vous inviter  
dans son nouveau magasin

Le chic, l'élégance, travail de haute compétence  
Grand choix de pattes de vison dès Fr. 2500.-,  
1<sup>er</sup> choix.

Toutes les tailles, toutes teintes. Réparations, transformations,  
nettoyage, brillantage, conservation.

Harpe 27 - Lausanne - Tél. 021/27 59 34  
samedi après-midi fermé jusqu'à fin août

## CLAIRE-FONTAINE

Etablissement médico-social

Personnel soignant - Médecins attitrés  
Courts et longs séjours

C. NOZYINSKI 1605 Chexbres Tél. 021/946 12 50

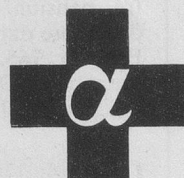

**AMBULANCES  
ALPHA - Lausanne**  
**021 / 36 71 71**  
**24 h sur 24**

Transports: malades, blessés, convalescents

Entrée et sortie d'hôpital

Rapatriements suisse et étranger

Ambulances climatisées

équipées et confortables

avec personnel qualifié, infirmières

Devis gratuit

## Faites une bonne récupér-action



Le Centre social protestant récupère  
objets, meubles, livres, habits  
débarrasse appartements.

☎ (021) 36 52 62, de 8 h à 12 h