**Zeitschrift:** Aînés : mensuel pour une retraite plus heureuse

**Herausgeber:** Aînés

**Band:** 17 (1987)

**Heft:** 6

**Rubrik:** [Impressum]

**Nutzungsbedingungen**

Die ETH-Bibliothek ist die Anbieterin der digitalisierten Zeitschriften auf E-Periodica. Sie besitzt keine Urheberrechte an den Zeitschriften und ist nicht verantwortlich für deren Inhalte. Die Rechte liegen in der Regel bei den Herausgebern beziehungsweise den externen Rechteinhabern. Das Veröffentlichen von Bildern in Print- und Online-Publikationen sowie auf Social Media-Kanälen oder Webseiten ist nur mit vorheriger Genehmigung der Rechteinhaber erlaubt. Mehr erfahren

**Conditions d'utilisation**

L'ETH Library est le fournisseur des revues numérisées. Elle ne détient aucun droit d'auteur sur les revues et n'est pas responsable de leur contenu. En règle générale, les droits sont détenus par les éditeurs ou les détenteurs de droits externes. La reproduction d'images dans des publications imprimées ou en ligne ainsi que sur des canaux de médias sociaux ou des sites web n'est autorisée qu'avec l'accord préalable des détenteurs des droits. En savoir plus

**Terms of use**

The ETH Library is the provider of the digitised journals. It does not own any copyrights to the journals and is not responsible for their content. The rights usually lie with the publishers or the external rights holders. Publishing images in print and online publications, as well as on social media channels or websites, is only permitted with the prior consent of the rights holders. Find out more

**Download PDF:** 30.11.2025

**ETH-Bibliothek Zürich, E-Periodica, https://www.e-periodica.ch**

# aînés

**N° 6**
**Juin 1987**
**17e année**

Mensuel pour une retraite plus heureuse

**Administration**
Yves Debraine

**Rédaction**
Georges Gygax

**Secrétariat**
Marie-Laure Ravanne

**Administration et rédaction:**

**Passage Saint-François 10**
**1002 Lausanne**
**tél. 021/22 34 29**

Nos bureaux sont ouverts le matin jusqu'à 11 h. 30

**Abonnements**
Fr. 29.— par année
Etranger Fr. 33.—

**Imprimeur**
Presses Centrales Lausanne S.A.

**Editeur**
Société coopérative «Aînés»

**Président:**
Claude Badel, Romanel
Vice-président:
François-Xavier Charles, Genève

**Régie des annonces**
Pour la Suisse romande:
Annonces Suisses S.A., «Assa»
Place Bel-Air 2,
1002 Lausanne
Téléphone 021/20 29 31

Pour la Suisse allemande et le Tessin:
Media-Agentur, Rolf Müller
Case postale 234,
8059 Zürich
Téléphone 01/202 33 93/94

**Comité de fondation**
† Dr L.-M. Bircher,
Claude Badel,
Marc Guignard,
† Bernard Peitrequin

**Tirage:**
**23 800 exemplaires**



Toute reproduction des textes ou photos interdite sans accord préalable avec la Rédaction


# SOMMAIRE

**PHOTO COUVERTURE: LE CHANOINE BERTHOUZOZ AU GRAND-ST-BERNARD AVEC SES AMIS LES CHIENS. (PHOTO DARBELLAY, MARTIGNY)**

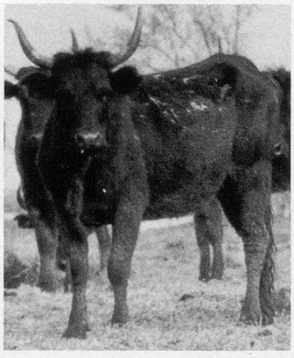

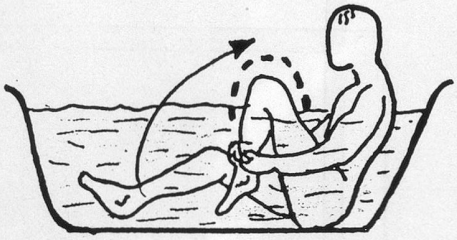

| | 1 | 2 | 3 | 4 | 5 | 6 | 7 | 8 | 9 | 10 | 11 |
|---|---|---|---|---|---|---|---|---|---|---|---|
| 1 | A | M | B | U | L | A | T | O | I | R | E |
| 2 | B | A | ■ | ■ | E | T | A | I | N | ■ | T |
| 3 | E | R | G | A | S | T | U | L | E | S | ■ |
| 4 | N | I | A | I | S | E | ■ | ■ | D | E | S |
| 5 | C | V | ■ | ■ | I | N | O | U | I | S | ■ |
| 6 | E | A | U | ■ | V | D | ■ | S | T | O | P |

5 LE PARADIS DE LA RETRAITE
7 LE CALYBITE DE LA GRAVIÈRE
8 L'ANIMAL, CET INCONNU
10 DES AUTEURS, DES LIVRES
12 ESQUISSE POUR UN PORTRAIT
14 LE CORBUSIER MÉCONNU
17 LA GALÈRE DE L'ESPIONNAGE
18 DERNIÈRES NOUVELLES MÉDICALES
22 JARDINER SANS DOULEUR
23 LA REINE DES FLEURS
25 GYM 3 À DOMICILE
26 ASSURANCES SOCIALES
27 COUPS DE CŒUR DE COLETTE
28 MOTS CROISÉS
31 MESSAGES ŒCUMÉNIQUES
33 COURRIER DES LECTEURS
35 PAGES DE PRO SENECTUTE
40 MOUVEMENT DES AÎNÉS
43 RADIO-TV
46 TRAVAUX À L'AIGUILLE
47 UNI 3e ÂGE