Zeitschrift: Aînés : mensuel pour une retraite plus heureuse
Herausgeber: Aînés
Band: 17 (1987)
Heft: 4: w

Werbung

Nutzungsbedingungen
Die ETH-Bibliothek ist die Anbieterin der digitalisierten Zeitschriften auf E-Periodica. Sie besitzt keine Urheberrechte an den Zeitschriften und ist nicht verantwortlich für deren Inhalte. Die Rechte liegen in der Regel bei den Herausgebern beziehungsweise den externen Rechteinhabern. Das Veröffentlichen von Bildern in Print- und Online-Publikationen sowie auf Social Media-Kanälen oder Webseiten ist nur mit vorheriger Genehmigung der Rechteinhaber erlaubt. Mehr erfahren

Conditions d'utilisation
L'ETH Library est le fournisseur des revues numérisées. Elle ne détient aucun droit d'auteur sur les revues et n'est pas responsable de leur contenu. En règle générale, les droits sont détenus par les éditeurs ou les détenteurs de droits externes. La reproduction d'images dans des publications imprimées ou en ligne ainsi que sur des canaux de médias sociaux ou des sites web n'est autorisée qu'avec l'accord préalable des détenteurs des droits. En savoir plus

Terms of use
The ETH Library is the provider of the digitised journals. It does not own any copyrights to the journals and is not responsible for their content. The rights usually lie with the publishers or the external rights holders. Publishing images in print and online publications, as well as on social media channels or websites, is only permitted with the prior consent of the rights holders. Find out more

Download PDF: 18.11.2025

ETH-Bibliothek Zürich, E-Periodica, https://www.e-periodica.ch

‹Le Pont›

- Parfums et eaux de toilette
- Produits de beauté et de maquillage
- Herboristerie, tisanes
- Boutique Mességué
- Produits diététiques
- Produits paramédicaux
- Centre Scholl
- Peintures et vernis
- Feux d'artifice

DR DERESA parfumerie - droguerie Le Pont
angle Palud-Rue du Pont
2, rue du Pont 1003 Lausanne Tél. (021) 20 94 27

HOTEL

Montreux

RÉSIDENCE BELMONT

Etablissement médical confortable et accueillant, idéal pour séjour toute durée, reconnu par la Fédération vaudoise des caisses maladie. Médecin responsable et infirmières diplômées jour et nuit. Vue panoramique sur le lac et les Alpes. Régime sur demande et service en chambre sans supplément. Pension complète: Fr. 90.— à Fr. 160.—. Différents forfaits pour soins supplémentaires.

Av. de Belmont 31, 1820 Montreux. Tél. 021/63 52 31

Centre de prévention des Ligues de la santé

- Informations sur tout ce qui touche à la santé
- Cours divers comme relaxation, alimentation, gymnastique douce
- Prise de tension
- Bibliothèque et une équipe ouverte sont à votre disposition

Le **Centre de prévention,** ça vaut le détour !
Rue Chaucrau 3, 1003 **Lausanne,** tél. 021/20 91 42
Egalement à **Nyon, Yverdon, Vevey.**

Vacances actives 87

Depuis plusieurs années les vacances actives organisées par la Fédération des coopératives Migros connaissent un succès toujours plus grand auprès des personnes du 3e âge. Les activités de l'esprit, du corps et de l'âme nous tiennent particulièrement à cœur.

Le nouveau catalogue est disponible. Demandez-le encore aujourd'hui.

Fédération des coopératives Migros
Bureau pour les questions du 3e âge.
Cp 266
8031 Zurich
Tél. 01/277 21 73

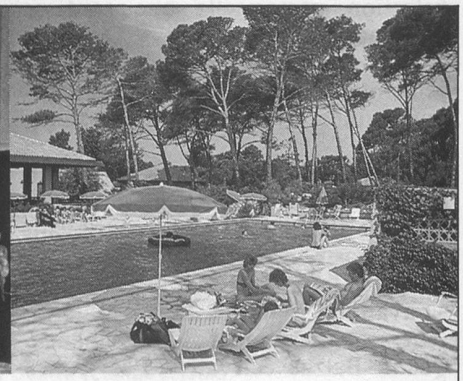

17 différents programmes de vacances, par exemple:

- **Avril:** Bournemouth, l'anglais en Angleterre.
- **Mai et septembre:** Les Marécottes, entraînement de la mémoire.
- **Juin:** Hyères (Côte d'Azur), cure thalassothérapie et rhumatologie
- **Juin et octobre:** Oberhofen, vacances-santé.
- **Août:** Wengen, randonnées et nature.
- **Septembre et octobre:** Mousquety (Provence), artisanat provençal, découvertes et contacts (naturopathie), santé par les plantes du 8 au 21 oct. 87 par la Dr I. Grosjean.
- **Octobre:** Denia (Espagne), automne dans le Sud.

Information gratuite, envoyez-moi, s.v.p.

Nom: _____

Prénom: _____

Rue: _____

Ville: _____

☐ le nouveau catalogue «Vacances actives 87». Age mûr et esprit jeune

☐ brochure «Le défi au vieillissement»