

**Zeitschrift:** Aînés : mensuel pour une retraite plus heureuse  
**Herausgeber:** Aînés  
**Band:** 11 (1981)  
**Heft:** 10  
  
**Rubrik:** Chronique du MDA

### **Nutzungsbedingungen**

Die ETH-Bibliothek ist die Anbieterin der digitalisierten Zeitschriften auf E-Periodica. Sie besitzt keine Urheberrechte an den Zeitschriften und ist nicht verantwortlich für deren Inhalte. Die Rechte liegen in der Regel bei den Herausgebern beziehungsweise den externen Rechteinhabern. Das Veröffentlichen von Bildern in Print- und Online-Publikationen sowie auf Social Media-Kanälen oder Webseiten ist nur mit vorheriger Genehmigung der Rechteinhaber erlaubt. [Mehr erfahren](#)

### **Conditions d'utilisation**

L'ETH Library est le fournisseur des revues numérisées. Elle ne détient aucun droit d'auteur sur les revues et n'est pas responsable de leur contenu. En règle générale, les droits sont détenus par les éditeurs ou les détenteurs de droits externes. La reproduction d'images dans des publications imprimées ou en ligne ainsi que sur des canaux de médias sociaux ou des sites web n'est autorisée qu'avec l'accord préalable des détenteurs des droits. [En savoir plus](#)

### **Terms of use**

The ETH Library is the provider of the digitised journals. It does not own any copyrights to the journals and is not responsible for their content. The rights usually lie with the publishers or the external rights holders. Publishing images in print and online publications, as well as on social media channels or websites, is only permitted with the prior consent of the rights holders. [Find out more](#)

**Download PDF:** 14.01.2026

**ETH-Bibliothek Zürich, E-Periodica, <https://www.e-periodica.ch>**

CHRONIQUE  
DU

**MDA**

TIVOLI 8  
LAUSANNE  
TÉLÉPHONE (021) 23 84 34

## Université du 3<sup>e</sup> âge du canton de Vaud

### «Connaissance 3» Saison 1981/1982

Nous vous présentons avec plaisir le programme de «Connaissance 3» pour la saison 1981/1982. Nous bénéficions de la collaboration de l'Université populaire et du soutien de l'Université de Lausanne.

**La séance inaugurale pour l'ensemble du canton**, fixée au lundi 26 octobre, sera donnée à la Salle Paderewski, Casino de Montbenon à Lausanne, par un professeur de notre université, M. Maurice Jeannet, psychosociologue, sous le titre «Le changement, une affaire de jeunes?».

Voici une partie du programme. La suite (pour les régions de Cossonay, Yverdon, Villeneuve, Leysin-Les Ormonts, Vevey, La Tour-de-Peilz, Montreux), paraîtra dans le prochain numéro. Pour Lausanne, un changement d'adresse qui, sans doute, vous conviendra: désormais, près de et au même niveau que la place Saint-François et le Pont Chauderon.

#### Lausanne

**Les lundis à 14 h. 30 au Casino de Montbenon.**

**Prix: Fr. 30.— à verser de préférence sur le CCP 10-119 36.**

**Inscription: Mouvement des Aînés, Tivoli 8, 1007 Lausanne, tél. 021/23 84 34.**

#### Séance inaugurale

26.10.81. M. Maurice Jeannet: «Le changement, une affaire de jeunes?»

#### L'homme et l'ordinateur

02.11.81. M. Roger Fiaux: «Historique et évolution»

09.11.81. M. Roger Fiaux: «Fonctionnement et application»

#### Beaux-Arts

16.11.81. M. Jacques Edouard Berger: «Peintres vaudois du XVIII<sup>e</sup> et XIX<sup>e</sup> siècles»

23.11.81. Mme Anne Murray-Robertson: «Eugène Grasset, pionnier de l'Art nouveau»

30.11.81. M. Jean-René Bory: «L'Epopée des architectes et ingénieurs suisses à l'étranger»

#### Civilisation-littérature

07.12.81. M. J.-Ch. Spahni: «Les populations indiennes actuelles de l'Amérique latine»

14.12.81. Mme Florence Long: «Dos-toiewski», l'homme qui aimait la vie»

21.12.81. M. Henri Guillemain: «Pascal»

#### Musique

Les instruments à vent. Mmes, MM. Baatard, Faller, Molnar

11.01.82. Cor

18.01.82. Hautbois, flûte

25.01.82. Quintette

#### Le pays

01.02.82. *A propos d'un 500<sup>e</sup> anniversaire* par une personnalité soleuroise: «Soleure»

08.02.82. M. Ruffieux: «Fribourg»

15.02.82. M. Martin Nathusius: «Jean Monnet, le père de l'Europe»

#### Médecine et santé

22.02.82. Dr Claude Gailloud: «La vue, bien précieux entre tous» Tour d'horizon de l'ophtalmologie moderne

01.03.82. Dr Jean-Pierre de Reynier: «L'appareil de l'audition, organe essentiel de la communication humaine»

08.03.82. Dr Jean-Maurice Paschoud: «Les troubles de la peau chez la personne âgée»

#### Cinéma

Aspects du cinéma suisse par M. Frédy Buache, directeur de la Cinémathèque avec la participation de cinéastes suisses.

15.03.82. «Histoire»

22.03.82. «Cinéastes suisses I»

29.03.82. «Cinéastes suisses II»

#### Théâtre

Mme Jane Savigny, M. Paul Pasquier, M. Gil Pidoux.

05.04.82. «La vie au théâtre»

12.04.82. «Table ronde»

26.04.82. Mme Armine Scherler: «L'autonomie au 3<sup>e</sup> âge» (à propos de l'assemblée mondiale sur le vieillissement 1982)

#### Région d'Aigle et de Bex

**Les jeudis à 15 h. à Aigle.**

**Conférences: Salle de paroisse. Films: Cinéma Casino.**

**Prix: Fr. 20.—.**

**Inscriptions: Aigle: Mme Jaggi, case postale 106, 1860 Aigle, tél. 025/26 21 76.**

**Bex: Mme Suzy Cherix, Kiosque Naville, rue Avançon 2, 1880 Bex, tél. 025/63 26 72.**

29.10.81. Cinéma: «Fenêtre sur cour»

12.11.81. Mme Dr Jemelin: «La mémoire»

26.11.81. M. Daniel Ruchet: «Faune et flore de chez nous»

14.01.82. Cinéma: «Deux hommes dans la ville»

11.02.82. Cinéma: «L'année du renard»

25.02.82. M. Emile Gardaz: «Par monts et par vaux»

11.03.82. M. Maurice Bossard: «Noms de familles et noms de lieux»

25.03.82. Cinéma: «Le messie»

29.04.82. Visite du trésor de l'Abbaye de Saint-Maurice

#### Région de Chexbres

**Les mercredis à 14 h. 30. Salle communale.**

**Prix: Fr. 12.—.**

**Inscriptions: Chexbres: Mme Juliette Gabbella, magasin, 1605 Chexbres, tél. 021/56 11 24.**

**Puidoux: Mlle Andrée Chevalley, 1604 Puidoux, tél. 021/56 16 64.**

04.11.81. M. Paul Pasquier: «Souvenirs de théâtre»

02.12.81. M. J.-Ch. Spahni: «Les populations indiennes actuelles de l'Amérique latine»

06.01.82. M. Maurice Bossard: «Noms de familles et noms de lieux»

10.02.82. Cinéma: «L'année du renard»

03.03.82. Mme Sylvia Junod: «La Chine d'aujourd'hui»

07.04.82. Cinéma: «Le messie»

#### Région d'Echallens

**Les mardis à 14 h. 30, au cinéma de la ville.**

**Prix: Fr. 17.—.**

**Inscriptions: Mme Nelly Bouille, 1040 Echallens, tél. 021/81 17 84.**

06.10.81. M. M. Bettex: «Le pays vu d'en haut»

03.11.81. Film: «Fenêtre sur cour»

01.12.81. M. C. Molla: «Qu'est-ce que l'Islam?»

05.01.82. Film: «Deux hommes dans la ville»

02.02.82. Film: «L'année du renard»

02.03.82. Film: «Le messie»

06.04.82. Visite à la Fabrique Rinsoz

#### Région de Morges

**Les mercredis à 14 h. 30, au cinéma Odéon, place Dufour 4.**

**Prix: Fr. 20.—.**

**Inscriptions: M. Justin Metzker, rue des Charpentiers 15, 1110 Morges, tél. 021/71 86 94.**

28.10.81. M. M. Bettex: «Le pays vu d'en haut»

18.11.81. Mme M. Jemelin: «L'héritage»

25.11.81. Film: «Fenêtre sur cour»

20.01.82. Film: «Deux hommes dans la ville»

27.01.82. M. Chappaz: «Rencontre avec un écrivain»

17.02.82. Film: «L'année du renard»

24.02.82. M. Jean Mundler: «L'avifaune»; film: «Les oiseaux d'Evolène»

17.03.82. Film: «Le messie»

24.03.82. Georges Martin: «Paderewski»

31.03.82. Paul Pasquier: «Souvenirs de théâtre»

## Bulletin d'inscription

à «Connaissance 3».

A renvoyer à l'adresse de la région choisie.

Nom \_\_\_\_\_

Prénom \_\_\_\_\_

Rue \_\_\_\_\_

NP/localité \_\_\_\_\_

Tél. \_\_\_\_\_

Je commande \_\_\_\_\_ carte(s) d'auditeur

région de \_\_\_\_\_



## Région de Nyon

Les vendredis à 15 h.

Conférences: Salle des expositions, place Pertemps.

Films: Cinéma Rex, rue Pertemps 5.

Prix: Fr. 20.—.

Inscriptions: Centre médico-social, av.

Viollier 10, 1260 Nyon, tél. 022/61 69 64

06.11.81. Film: «Fenêtre sur cour»

20.11.81. Gil Pidoux: «Entretien avec un homme de théâtre»

04.12.81. M. M. Bettex: «Le Pays vu d'en haut»

18.12.81. Film: «Deux hommes dans la ville»

15.01.82. M. Walther Grandjean, Bodjol: «L'art du vitrail»

29.01.82. Film: «L'année du renard»

12.02.82. Situation internationale: Un journaliste

26.02.82. Film: «Le messie»

12.03.82. M. le Dr Ducommun: «Allopathie et homéopathie»

## Région de la Vallée de Joux

Les lundis à 14 h. 30, salle du Conseil communal au Sentier.

Films: Salle de spectacle.

Prix: Fr. 17.—.

Inscriptions: Mme Hélène Golay-Barbezat, rue de l'Hôpital 24, 1347 Le Sentier, tél. 021/85 58 42.

12.10.81. Un journaliste RSR: «La situation internationale»

09.11.81. M. C. Molla: «Qu'est-ce que l'Islam?»

14.12.81. Film: «Fenêtre sur cour»

11.01.82. Film: «Deux hommes dans la ville»

08.02.82. Dr N. Odartchenko de l'ISREC: «Qu'est-ce que le cancer?»

08.03.82. Film: «L'année du renard»

19.04.82. Film: «Le messie»

10.05.82. Dr Thévoz: «Les maladies cardio-vasculaires»

## Comment participer

Pour participer à «Connaissance 3» vous avez le choix entre une carte d'auditeur régionale ou une carte générale (tout le canton).

**Prix:** carte régionale: se conformer aux indications données sous le titre de chaque région;

carte générale: (tout le canton) Fr. 40.—. Faites valoir le bon de réduction accordé aux membres MDA paru sur le bulletin n° 20.

**Inscription:** Envoyer ou apporter le bulletin d'inscription à l'une des adresses mentionnées.

**Paiement:** Au moment du retrait de la carte.

**Retrait:** A l'adresse respective ou à l'entrée d'une séance.

**Attention! a)** Il peut y avoir envoi de cartes à votre domicile moyennant Fr. 1.— de port.

**b)** Il restera encore la possibilité, à l'entrée d'une séance, de s'inscrire et de payer à ce moment-là, une demi-heure avant la conférence.

## Fête de fin d'année

Ne restez pas seuls!

Compte tenu de nombreuses demandes formulées ces dernières années, nous avons décidé de mettre sur pied non seulement un séjour de Nouvel-An, mais aussi un séjour pour les fêtes de Noël.

Cette année, nous sommes heureux de vous proposer le village-vacances «Le Carrefour de l'Amitié» à Sevrier, au bord du lac d'Annecy.

L'ambiance familiale, une nourriture saine et une joyeuse animation vous permettront de passer d'agréables fêtes.

**Séjour de Noël:** du 22 au 27 décembre: 6 jours

**Prestations:** Voyage, pension complète, vin compris, repas de fête, excursions.  
**Prix:** Fr. 370.—.

**Séjour de Nouvel-An:** du 29 décembre au 3 janvier 1982: 6 jours.

**Prestations:** Voyage, pension complète, vin compris, repas de fête, excursions, représentation théâtrale.

**Prix:** Fr. 380.—.

**Pour les personnes qui le désirent, il est possible de s'inscrire pour les 2 séjours, en restant sur place.**

**Le logement:** dans le bâtiment central qui comporte un ascenseur, chauffage central. Les appartements de deux pièces sont tous équipés de W.-C. et douche séparés. Chaque chambre, dotée d'un lavabo, est occupée par deux personnes.

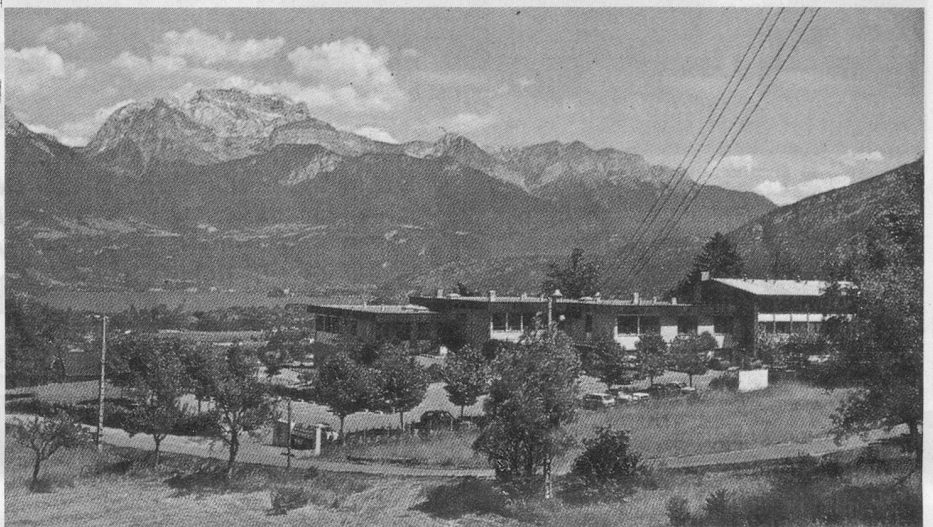

## Pour les marcheurs

(Pour des renseignements complémentaires, on peut téléphoner à l'un des numéros ci-dessous.)

**Mardi 6 octobre:** Le long d'une plage (5 km).

Tél. 021/24 18 27: Mme Blanc.

**Départ:** de Lausanne CFF à 13 h. 59 pour Yverdon (14 h. 22), bus à 14 h. 45.

**Retour:** d'Yverdon à 17 h. 18 pour Lausanne (18 h. 07).

Billet collectif: 1/1: Fr. 11.20 — 1/2: Fr. 8.—.

**Jeudi 15 octobre:** Le long de la Versoix (parcours facile).

Tél. 021/24 18 27: Mme Blanc.

**Départ:** de Lausanne CFF à 13 h. 07 pour Nyon (13 h. 32/13 h. 36 changement) puis Versoix (13 h. 50).

**Départ:** de Genève CFF à 13 h. 38 pour Versoix (13 h. 51).

**Retour:** de Versoix à 17 h. 38 pour Genève (17 h. 51).

**Retour:** de Versoix à 17 h. 05 pour Nyon (17 h. 24/17 h. 29) et

Lausanne (17 h. 55).

Billet collectif: pour le parcours Lausanne-Versoix: 1/1: Fr. 13.80 — 1/2: Fr. 9.80 et billet individuel pour Genève-Versoix.

**Mardi 27 octobre:** Moudon, avec visites (par n'importe quel temps. Rendez-vous à Moudon-gare à 9 h. 05).

Tél. 36 59 21 (021) M. Monnin

**Horaire TL.**

**Départ** de Lausanne-Tunnel à 8 h. 15 pour Moudon (9 h. 05).

**Retour** de Moudon à 12 h. 59 pour Lausanne (13 h. 50).

Billet individuel 1/1: Fr. 11.—

1/2: Fr. 5.60.

## Cirque Knie Lausanne

Nous disposons de places à prix réduit pour les aînés: Fr. 6.—, pour les jours suivants: dimanche 4 octobre à 18 h.; lundi 5 octobre à 20 h. 15; jeudi 8 octobre à 15 h. que vous pouvez retirer à notre bureau: av. Tivoli 8, 1007 Lausanne. Les personnes qui ne pourraient pas venir chercher leur(s) billet(s) sont priées d'ajouter Fr. 1.— à leur montant pour le port et de verser la somme totale au CCP 10-119 36, en notant au dos du coupon le nombre de billets désirés et la mention «Cirque».