Zeitschrift: Aînés : mensuel pour une retraite plus heureuse
Herausgeber: Aînés
Band: 9 (1979)
Heft: 12

Vorwort: Editorial : numéro 100!
Autor: [s.n.]

Nutzungsbedingungen
Die ETH-Bibliothek ist die Anbieterin der digitalisierten Zeitschriften auf E-Periodica. Sie besitzt keine Urheberrechte an den Zeitschriften und ist nicht verantwortlich für deren Inhalte. Die Rechte liegen in der Regel bei den Herausgebern beziehungsweise den externen Rechteinhabern. Das Veröffentlichen von Bildern in Print- und Online-Publikationen sowie auf Social Media-Kanälen oder Webseiten ist nur mit vorheriger Genehmigung der Rechteinhaber erlaubt. Mehr erfahren

Conditions d'utilisation
L'ETH Library est le fournisseur des revues numérisées. Elle ne détient aucun droit d'auteur sur les revues et n'est pas responsable de leur contenu. En règle générale, les droits sont détenus par les éditeurs ou les détenteurs de droits externes. La reproduction d'images dans des publications imprimées ou en ligne ainsi que sur des canaux de médias sociaux ou des sites web n'est autorisée qu'avec l'accord préalable des détenteurs des droits. En savoir plus

Terms of use
The ETH Library is the provider of the digitised journals. It does not own any copyrights to the journals and is not responsible for their content. The rights usually lie with the publishers or the external rights holders. Publishing images in print and online publications, as well as on social media channels or websites, is only permitted with the prior consent of the rights holders. Find out more

Download PDF: 02.10.2025

ETH-Bibliothek Zürich, E-Periodica, https://www.e-periodica.ch

aînés

Mensuel pour une retraite plus heureuse

Nº 12
Décembre 1979
9e année

Correspondant à Genève:
Credis
route de la Chapelle 22
1212 Grand-Lancy
téléphone 022/43 27 00

Administration et rédaction: Passage Saint-François 10, 1003 Lausanne, téléphone 021/22 34 29

DANS CE NUMÉRO

Photo de couverture: Fernand Raynaud éclaireuse. «Toujours prêt!»

10

Médecine et statistiques

13

Angèle Stalder révélée par le cinéma: «La vie est un cadeau»

14

«Tout est bien qui finit mal» Nouvelle inédite de Pierre-Ph. Collet

17

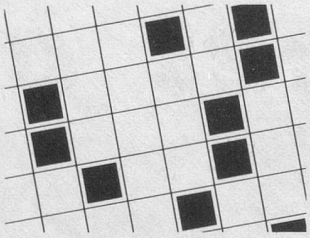

Notre concours de fin d'année: mots croisés et... géographie

24

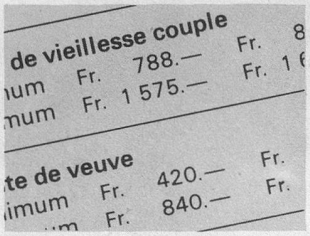

1er janvier 1980: augmentation des rentes AVS/AI

28

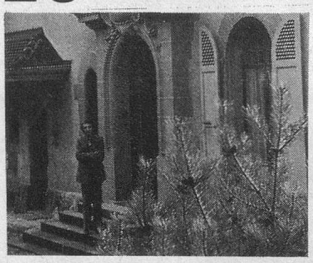

Pro Senectute: Le Centre de jour Pierre Mercier à Lausanne

Ce numéro est tiré à 22 000 exemplaires

ÉDITORIAL

Numéro 100!

Ce numéro de décembre 1979, chers lecteurs, est le centième de votre journal. Nous en sommes heureux; nous en sommes fiers. Pour nous l'étape est importante: elle symbolise une réussite due avant tout à votre fidélité et à celle de nos annonceurs; à l'appui des membres de notre Société coopérative et à la collaboration efficace et soutenue de plusieurs institutions sociales au premier rang desquelles nous citons Pro Senectute, le Credis, émanation de l'Hospice général de Genève, le Mouvement des Aînés, etc.

C'est en décembre 1970 que parut le premier numéro d'«Aînés». Il était modeste: 12 pages. Le directeur lausannois des Œuvres sociales d'alors, M. Roger Mugny, signa le premier article intitulé: «Un instrument de dialogue». En page 2 une photo des initiateurs-fondateurs: le Dr L.-M. Bircher, MM. Bernard Peitrequin, décédé il y a un peu plus d'une année, Claude Badel, actuel président du conseil d'administration, et Marc Guignard, animateur du MDA. Ceux-ci s'adressèrent à notre équipe de journalistes pour la réalisation de leur projet. Dans le même numéro Mme Joséphine Baker parlait de ses 12 enfants. Suivaient quelques informations sociales. C'était très artisanal.

Débuts difficiles et, disons-le: aventureux. Sans l'aide généreuse de M. Charles Veillon, nous n'aurions guère pu dépasser le nº 6. Nous voici au nº 100 et à plus de 20 000 abonnés! Entre-temps, au cours de ces 9 années, nous nous sommes constitués en Société coopérative sans but lucratif.

Première étape! Nous entamons la deuxième avec confiance. «Aînés» est connu dans toute la Suisse romande et au-delà, en Suisse alémanique et à l'étranger. La Radio Suisse Romande et la TV parlent périodiquement de notre journal. D'excellents spécialistes et des écrivains connus font partie de notre équipe rédactionnelle. La présentation et l'impression qui incombent aux Presses Centrales Lausanne S.A. ont donné à «Aînés» une allure séduisante, une personnalité que nous nous efforçons d'affirmer un peu mieux chaque mois. Un fait est digne de mention: depuis 5 ans nous avons pu maintenir le prix de l'abonnement à 20 francs, ce qui est exceptionnel, sinon unique, sur le marché de la presse suisse. En route pour la 2e étape. But: Le nº 200!

AÎNÉS

Administration
Yves Debraine

Rédaction
Georges Gygax

Secrétariat
Paulette Corbaz
Isabelle Capt

Editeur
Société coopérative «Aînés»
Président:
Claude Badel, Lausanne
Vice-président:
François-Xavier Charles
Genève

Imprimeur
Presses Centrales Lausanne S.A.

Régie des annonces
Pour la Suisse romande:
Annonces Suisses S.A., «ASSA»
Place Bel-Air 2, 1002 Lausanne
Téléphone 021/20 29 31

Pour la Suisse allemande et le Tessin:
Media-Agentur, Rolf Müller
Case postale 371, 8027 Zurich
Téléphone 01/202 33 93/94

Comité de fondation
Dr L.-M. Bircher
Claude Badel
Marc Guignard
† Bernard Peitrequin

Abonnements
Fr. 20.— par année
Etranger Fr. 24.—

Toute reproduction de textes ou photos interdite sans accord préalable avec la Rédaction