Zeitschrift: Geomatik Schweiz : Geoinformation und Landmanagement = Géomatique Suisse : géoinformation et gestion du territoire = Geomatica Svizzera : geoinformazione e gestione del territorio

Herausgeber: geosuisse : Schweizerischer Verband für Geomatik und Landmanagement

Band: 118 (2020)

Heft: 3

Rubrik: Communications = Mitteilungen

Nutzungsbedingungen

Die ETH-Bibliothek ist die Anbieterin der digitalisierten Zeitschriften auf E-Periodica. Sie besitzt keine Urheberrechte an den Zeitschriften und ist nicht verantwortlich für deren Inhalte. Die Rechte liegen in der Regel bei den Herausgebern beziehungsweise den externen Rechteinhabern. Das Veröffentlichen von Bildern in Print- und Online-Publikationen sowie auf Social Media-Kanälen oder Webseiten ist nur mit vorheriger Genehmigung der Rechteinhaber erlaubt. Mehr erfahren

Conditions d'utilisation

L'ETH Library est le fournisseur des revues numérisées. Elle ne détient aucun droit d'auteur sur les revues et n'est pas responsable de leur contenu. En règle générale, les droits sont détenus par les éditeurs ou les détenteurs de droits externes. La reproduction d'images dans des publications imprimées ou en ligne ainsi que sur des canaux de médias sociaux ou des sites web n'est autorisée qu'avec l'accord préalable des détenteurs des droits. En savoir plus

Terms of use

The ETH Library is the provider of the digitised journals. It does not own any copyrights to the journals and is not responsible for their content. The rights usually lie with the publishers or the external rights holders. Publishing images in print and online publications, as well as on social media channels or websites, is only permitted with the prior consent of the rights holders. Find out more

Download PDF: 13.12.2025

ETH-Bibliothek Zürich, E-Periodica, https://www.e-periodica.ch

sia

SIA Berufsgruppe Umwelt

Evelyn Coleman Brantschen, BGU Präsidentin, leitete die Berufsgruppe Umwelt mit klaren Zielen durchs Jahr 2019. Unter der Leitung der BGU setzt sich der SIA mit den Herausforderungen der Zukunft auseinander. Er festigt seine Haltung zur Landschaft, der Qualitätssicherung von Umweltbaubegleitungen, setzt Klimawandel auf die Energie-Agenda und engagiert sich politisch gemeinsam mit seinen Fachvereinen.

Bau-Kultur-Landschaft

Schon 2018 war der SIA an der Trägerschaft des ersten Schweizer Landschaftskongresses beteiligt, besonders basiert auf seiner Leistung beim «Positionspapier Landschaft» von 2017. 2020 findet der zweite Schweizer Landschaftskongress statt; der SIA wirkt in der Trägerschaft wiederum aktiv mit.

Auf dieser Basis unterstützt der SIA auch die Landschaftsinitiative, die vom Trägerverein «Ja zu mehr Natur, Landschaft und Baukultur» lanciert wurde und die 2020 eingereicht werden soll. Die Initiative hebt die heute im Gesetz festgelegte Trennung von Baugebiet und Nichtbaugebiet auf Verfassungsstufe und fordert eine Plafonierung der Zahl der Gebäude und Flächen ausserhalb der Bauzone. Im Rahmen der Vernehmlassung zur RPG2-Vorlage wurde innerhalb des SIA eine kleine berufsgruppenübergreifende Arbeitsgruppe zur Koordination und Planung der politischen Einflussnahme initiiert. Parallel zum politischen Prozess geht die Arbeitsgruppe auch den konkreten Herausforderungen der Praxis beim Bauen ausserhalb der Bauzone nach, mit dem Ziel, im Dialog mit den betroffenen Stakeholdergruppen pragmatische Lösungsansätze zu entwickeln.

Nicht nur an der Oberfläche, sondern auch im Untergrund wird gearbeitet. Bereits im April 2017 fand im Vorfeld zur SIA Delegiertenversammlung ein berufsgruppenübergreifender Workshop zur «Raumplanung im Untergrund» statt. Dieser Workshop diente primär dazu, ein erstes Stimmungsbild zur Tiefenplanung innerhalb des SIA zu erhalten und relevante Handlungsachsen zu identifizieren. Der SIA hat sich daraufhin dem Fachkreis Nutzung des Untergrunds (FNU) angeschlossen, einem losen Netzwerk von Expertinnen und Experten aus Raumplanung, Geologie, Recht etc., die sich mit dem Thema «Untergrund» auseinandersetzen. Der FNU plant seit Längerem ein Handbuch, das in der Praxis eine integrale Planung der Nutzung im Untergrund unterstützen soll. Zur Umsetzung dieser Idee laufen verschiedene Gespräche mit möglichen Umsetzungspartnern.

Qualität von Umweltbaubegleitungen sichern

Anspruchsvolle Bauprojekte brauchen ausgebildete Spezialisten, die dafür sorgen, dass die Auswirkungen auf die Gewässer, Böden, Luft, Lärm und Natur während der Bauausführung möglichst minimiert werden und projektbezogene Umweltschutzmassnahmen von Anfang an in die Bauprozesse integriert sind.

Gemeinsam mit dem Schweizerischen Verband für Umweltfachleute (svu-asep) sowie diverser kantonaler Vertreter wurden an einem Kickoff-Workshop am 26. November 2018 die Qualitätsstandards der Umweltbaubegleitungen diskutiert. Die erkannten Themenfelder werden im Jahr 2020 an Workshops gespiegelt. Im Auftrag des BGU sollen diese Themenfelder zweckmässig gebündelt und wo erforderlich konkretisiert und mit möglichen Handlungsoptionen ergänzt werden.

Klimawandel als Strategieschwerpunkt

Die BGU setzt das Thema Klimawandel und unsere Klimaanpassung in den Mittelpunkt für den SIA. Besonders basiert auf den Bericht «CH-Impacts: Klimaszenarien CH2018». Die Berufsgruppe Umwelt wird daraus eine Analyse machen und den Vorstand betreffend Klimastrategie ausführlich beraten.

Stellungnahmen zu umweltrelevanten Themen

Die BGU und seine Fachvereine engagieren sich auch politisch. So konnten dieses Jahr diverse Stellungnahmen gemeinsam erarbeitet werden. Etwa zur:

- Parlamentarische Initiative Rösti zu Restwassermengen bei Wasserkraftanlagen
- Agrarpolitik 22+
- Anhörung angepasstes Konzept Windenergie (ARE)
- Eigenmietwert
- Bundesgesetz über den unterirdischen Gütertransport
- Aktualisiertes Landschaftskonzept Schweiz (LKS)
- Leitungskataster Schweiz

GEOSummit

GEOSummit 2020 – Sichern Sie sich ein Ticket!

Der GEOSummit 2020 bietet vom 3. bis 4. Juni ein vielfältiges Programm mit einer spannenden Ausstellung und interessanten Vorträgen. Die Registrierung für den Branchen-Treffpunkt ist bereits möglich!

«Digitalisierung mit Freude» – Keynote von Jörg Eugster

Neue, digitale Geschäftsmodelle verändern und beeinflussen unsere Branche stark. In den nächsten Jahren werden wir uns alle noch viel mehr als bisher mit Zukunftsthemen auseinandersetzen (müssen). Müssen? Dann sollten wir lieber gleich Freude wecken an der Entdeckung von 3D-Druckern, Funkchips, Virtual Reality, Roboter, Voice Recognition und Artificial Intelligence. Und genau dafür nimmt uns Jörg Eugster am 3. Juni 2020 mit auf eine Zeitreise in die digitale Zukunft – lassen Sie sich von ihm inspirieren und Lust bekommen auf eine Zukunft, deren Chancen weit grösser sind, als Sie zu träumen wagen.

GEOSummit Pässe*		
GEOSummit-Pass 3.+4. Juni 2020	Kongress | Messe | Pausenkaffees | Lunches | Farewell	CHF 740
1-Tages Kongress Pass 3. Juni 2020	Kongress | Messe | Pausenkaffees | Lunch	CHF 390
1-Tages Kongress Pass 4. Juni 2020	Kongress | Messe | Pausenkaffees | Lunch | Farewell	CHF 390

Einzelangebote*		
Messeeintritt separat 3. / 4. Juni 2020	Messe	CHF 20
Lunch 3. / 4. Juni 2020	Lunch (Aussteller, Messebesucher)	CHF 32
GEONight 3. Juni 2020	GEONight	CHF 35

**Alle Preisangaben verstehen sich inkl. MWST*

Registrieren Sie sich jetzt für den wichtigsten Anlass der Geo-Branche!

Seit Ende Januar ist das Registrierungsportal für die Teilnehmenden offen – es freut uns, dass bereits zahlreiche Buchungen eingetroffen sind.

Am GEOSummit 2020 erwartet Sie ein vielseitiger Kongress zu brandaktuellen Themen, interessante Referenten und eine elegante Messe mit zahlreichen innovativen Ausstellern. Ausreichend Zeit fürs Networking während den Pausenkaffees, Lunches oder der GEONight (Networking bei Apéro riche) ist natürlich eingeplant.

Mit nachfolgender Übersicht zeigen wir Ihnen auf, was zu welchen Konditionen (alle Angaben inkl. MWST) gebucht werden kann und wie Sie «schlank und rank» Ihren persönlichen GEOSummit 2020 zusammenstellen und buchen können. Für Personen in Ausbildung gelten spezielle Konditionen.

Alle Details zum GEOSummit 2020 sowie der Link zur Anmeldung finden Sie unter www.geosummit.ch

GEOSummit

GEOSummit 2020 – Assurez-vous d'avoir votre entrée!

Le GEOSummit 2020, du 3 au 4 juin, propose un programme très varié avec une exposition attrayante et de très intéressants exposés. L'inscription à ce rendez-vous incontournable de la géo-branche est déjà possible.

«Numériser avec plaisir» – Keynote de Jörg Eugster

De nouveaux modèles économiques, numériques, impactent et influencent fortement notre branche. Dans un avenir proche, nous devrons de plus en plus traiter de sujets en rapport avec la numérisation. Devrons? Ne vaudrait-il pas mieux découvrir, avec plaisir, les imprimantes 3D, les radios-puces, la réalité virtuelle, les robots, la reconnaissance vocale et l'intelligence artificielle? C'est exactement dans ce but que Jörg Eugster va nous entraîner dans un voyage temporel vers le futur numérique. Laissons-le nous conduire et nous donner envie d'un futur dont les chances de se produire sont bien plus grandes que ce que nous pourrions imaginer voire même rêver.

Les inscriptions à la plus importante manifestation de la géo-branche sont déjà possibles!

Depuis fin janvier le portail d'enregistrement est ouvert aux participants. C'est avec grand plaisir que nous comptons déjà de nombreuses inscriptions.

Lors du GEOSummit 2020, un congrès très varié vous attend, avec des sujets très actuels, des conférenciers intéressants et un attrayant salon avec de nombreux et nouveaux exposants. Du temps est bien entendu prévu pour le réseautage que ce soit durant les pauses café, les lunches ou le GEONight (networking dans le cadre d'un apéritif dinatoire).

L'aperçu ci-dessous vous montre ce que vous pouvez réserver, à quelles conditions (tous les montant s'entendent TVA incluse) et comment vous pouvez composer à votre guise, de manière très fine, votre propre GEOSummit 2020. Pour les personnes en formation, il y a des conditions spéciales.

Davantage de détails sur le congrès GEOSummit 2020 ainsi que le lien vers le portail d'inscription sont disponibles sous www.geosummit.ch

GEOSummit Pässe*		
GEOSummit-Pass 3.+4. Juni 2020	Kongress | Messe | Pausenkaffees | Lunches | Farewell	CHF 740
1-Tages Kongress Pass 3. Juni 2020	Kongress | Messe | Pausenkaffees | Lunch	CHF 390
1-Tages Kongress Pass 4. Juni 2020	Kongress | Messe | Pausenkaffees | Lunch | Farewell	CHF 390

Einzelangebote*		
Messeeintritt separat 3. / 4. Juni 2020	Messe	CHF 20
Lunch 3. / 4. Juni 2020	Lunch (Aussteller, Messebesucher)	CHF 32
GEONight 3. Juni 2020	GEONight	CHF 35
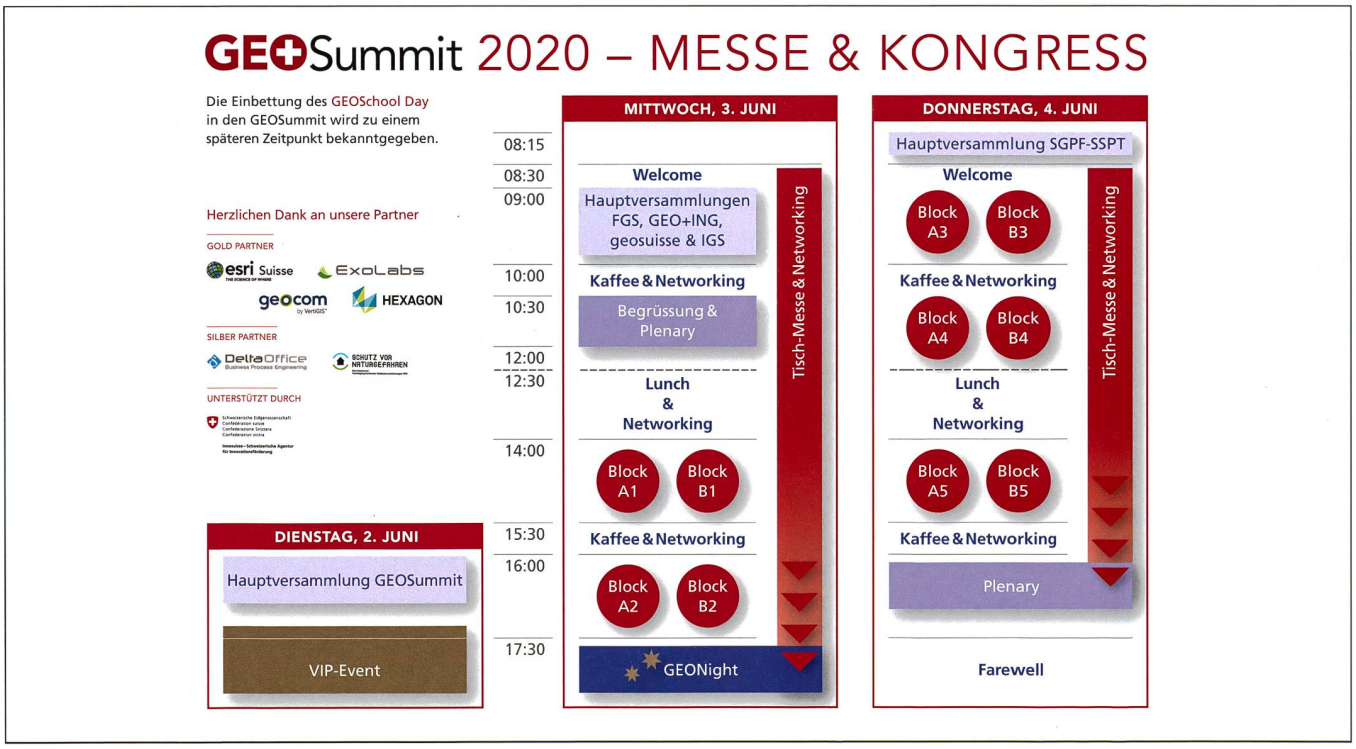
**Alle Preisangaben verstehen sich inkl. MWST*