Zeitschrift: Geomatik Schweiz : Geoinformation und Landmanagement = Géomatique Suisse : géoinformation et gestion du territoire = Geomatica Svizzera : geoinformazione e gestione del territorio

Herausgeber: geosuisse : Schweizerischer Verband für Geomatik und Landmanagement

Band: 114 (2016)

Heft: 7

Inhaltsverzeichnis

Nutzungsbedingungen

Die ETH-Bibliothek ist die Anbieterin der digitalisierten Zeitschriften auf E-Periodica. Sie besitzt keine Urheberrechte an den Zeitschriften und ist nicht verantwortlich für deren Inhalte. Die Rechte liegen in der Regel bei den Herausgebern beziehungsweise den externen Rechteinhabern. Das Veröffentlichen von Bildern in Print- und Online-Publikationen sowie auf Social Media-Kanälen oder Webseiten ist nur mit vorheriger Genehmigung der Rechteinhaber erlaubt. Mehr erfahren

Conditions d'utilisation

L'ETH Library est le fournisseur des revues numérisées. Elle ne détient aucun droit d'auteur sur les revues et n'est pas responsable de leur contenu. En règle générale, les droits sont détenus par les éditeurs ou les détenteurs de droits externes. La reproduction d'images dans des publications imprimées ou en ligne ainsi que sur des canaux de médias sociaux ou des sites web n'est autorisée qu'avec l'accord préalable des détenteurs des droits. En savoir plus

Terms of use

The ETH Library is the provider of the digitised journals. It does not own any copyrights to the journals and is not responsible for their content. The rights usually lie with the publishers or the external rights holders. Publishing images in print and online publications, as well as on social media channels or websites, is only permitted with the prior consent of the rights holders. Find out more

Download PDF: 14.12.2025

ETH-Bibliothek Zürich, E-Periodica, https://www.e-periodica.ch

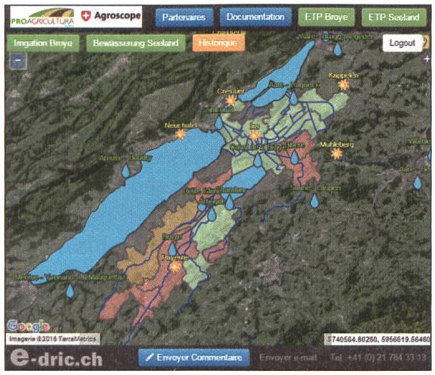

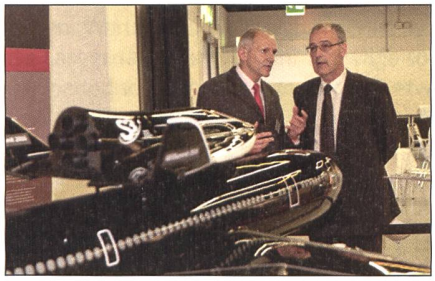

Editorial 247

Landmanagement / Gestion du territoire

S. Reusser, W. Riedo:
Informationen aus dem BLW: Ländliche Entwicklung 248

S. Reusser, W. Riedo:
Informations de l'OFAG: Développement rural 250

S. Reusser, W. Riedo:
Informazioni dell'UFAG: Sviluppo delle aree rurali 252

A. Elmiger:
Neubau der Sigelbahn:
Symbiose zwischen Alpwirtschaft und Tourismus 254

M. Thomet:
Irrigation Seeland-Broye: Prévision online des besoins
et des ressources en eau pour l'irrigation 257

Rubriken / Rubriques

Aus- und Weiterbildung / Formation, formation continue 260
Mitteilungen / Communications 262
Fachliteratur / Publications 264
Persönliches / Personalia 267
Firmenberichte / Nouvelles des firmes 268
Impressum 277

Zum Umschlagbild:

Die allnav ag vertreibt ab sofort auch das Produktprogramm von senseFly. Schwerpunkt sind professionelle Flugsysteme, wie die Drohnen der eBee-Serie, die in der professionellen Vermessung und für GIS-Anwendungen eingesetzt werden.
Im Bild: Flächenflieger der senseFly eBee-Serie.

allnav ag
Ahornweg 5, CH-5504 Othmarsingen
Telefon 043 255 20 20, Telefax 043 255 20 21
allnav@allnav.com, www.allnav.com

Page de couverture:

allnav ag vous propose dès maintenant la gamme de produits senseFLy avec, comme point fort, des systèmes de vol professionnels tels les drones de la série eBee utilisables pour les mensurations professionnelles et pour les applications SIG.
Sur l'image: Drone senseFly de la série eBee.

allnav ag
Route de Chavalon 78, CH-1844 Villeneuve
Téléphone 024 550 22 15, Téléfax 024 550 22 16
romandie@allnav.com, www.allnav.com