**Zeitschrift:** Vermessung, Photogrammetrie, Kulturtechnik : VPK = Mensuration, photogrammétrie, génie rural

**Herausgeber:** Schweizerischer Verein für Vermessung und Kulturtechnik (SVVK) = Société suisse des mensurations et améliorations foncières (SSMAF)

**Band:** 75 (1977)

**Heft:** 10

**Nachruf:** Zum Hinschied von Dr. Samuel G. Gamble

**Autor:** Härry, Hans

**Nutzungsbedingungen**

Die ETH-Bibliothek ist die Anbieterin der digitalisierten Zeitschriften auf E-Periodica. Sie besitzt keine Urheberrechte an den Zeitschriften und ist nicht verantwortlich für deren Inhalte. Die Rechte liegen in der Regel bei den Herausgebern beziehungsweise den externen Rechteinhabern. Das Veröffentlichen von Bildern in Print- und Online-Publikationen sowie auf Social Media-Kanälen oder Webseiten ist nur mit vorheriger Genehmigung der Rechteinhaber erlaubt. Mehr erfahren

**Conditions d'utilisation**

L'ETH Library est le fournisseur des revues numérisées. Elle ne détient aucun droit d'auteur sur les revues et n'est pas responsable de leur contenu. En règle générale, les droits sont détenus par les éditeurs ou les détenteurs de droits externes. La reproduction d'images dans des publications imprimées ou en ligne ainsi que sur des canaux de médias sociaux ou des sites web n'est autorisée qu'avec l'accord préalable des détenteurs des droits. En savoir plus

**Terms of use**

The ETH Library is the provider of the digitised journals. It does not own any copyrights to the journals and is not responsible for their content. The rights usually lie with the publishers or the external rights holders. Publishing images in print and online publications, as well as on social media channels or websites, is only permitted with the prior consent of the rights holders. Find out more

**Download PDF:** 09.12.2025

**ETH-Bibliothek Zürich, E-Periodica, https://www.e-periodica.ch**

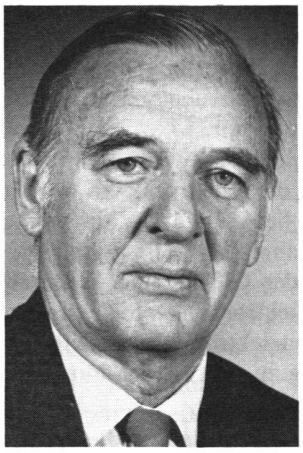

# Zum Hinschied von Dr. Samuel G. Gamble

In den ersten Augusttagen traf uns die erschütternde Kunde vom Hinschied Dr. Samuel Gambles, des 1975 vom Amt zurückgetretenen Direktors des staatlichen kanadischen Vermessungs- und Kartographiedienstes, der am Abend des 31. Juli 1977 völlig unerwartet gestorben ist. Die Schweizerische Gesellschaft für Photogrammetrie hat in entscheidenden Jahren die hochgeschätzte Mitarbeit Dr. Gambles genossen und möchte in ihrer Zeitschrift die Erinnerung an diesen Freund festhalten.

Geboren am 20. August 1911, erwarb er eine gründliche Ausbildung im Ashbury College, in der Malvern Preparatory School in England und trat 1928 in die königliche Militärhochschule ein, die er 1932 mit dem Abschlussausweis verliess. Während verschiendenartigster Praktika – kurze Zeit sogar als Automobilverkäufer der Ottawa Motor Sales – besuchte er 1932 und 1933 die Mac Gill University und schloss dort mit dem Diplom als Bauingenieur ab. Den entscheidenden Schritt tat er wohl 1935 mit dem Eintritt in das Federal Department of Mines and Resources in Ottawa, wo er vom Junior-Vermessungsingenieur bis hinauf zum Direktor alle Stufen der kanadischen Geodäsie-, Vermessungs- und Kartographiehierarchie durchlief. Nach seiner Pensionierung auf Ende 1975 wurde Dr. Gamble zum Senior-Berater des Bundesamtes ernannt und zum Assistant Deputy Minister im Departement für Energie, Bergbau und Bodenschätze, dem der Vermessungs- und Kartographiedienst unterstellt ist. Die Beschäftigung mit den verschiedenartigsten Vermessungsproblemen in seinem riesigen Land machten ihn zum anerkannten Experten in allen Berufsfragen. Seine Erfahrungen und Einsichten führten ihn auf eine intensive Beschäftigung mit neuen, leistungsfähigeren Vermessungsmethoden, insbesondere mit der Luftphotogrammetrie, und mit der Förderung der Ausbildung des Berufsnachwuchses in Kanada. Die Konstruktion eines photogrammetrischen Auswertegerätes (Gamble Plotter) und die Einführung der Tellurometer-Messung in Kanada sind Zeugnisse seines Strebens nach Wirtschaftlichkeit im Vermessungswesen. Der Aufstieg an höchste Stelle war ihm mit glücklichen Gaben geebnet, mit nüchternem Beurteilungsvermögen, gesundem Menschenverstand und warmer Menschlichkeit gegenüber allen seinen Mitarbeitern. Aus Hochachtung, Dankbarkeit und Zuneigung erwarb er sich über alle Dienstgrade die auszeichnende Benennung, den Ehrentitel «Sam». Die Erfolge seiner Arbeit brachten ihm die Promotion zum Ehrendoktor der Universität New Brunswick (1970) und der Laval University in Quebec (1972) ein.

Den Zweiten Weltkrieg machte Sam als Offizier in England, zuletzt als Oberstleutnant und Assistentdirektor im königlich-kanadischen Ingenieurkorps mit. Im Anschluss an die Kriegsjahre wurde er zum Kommandanten der Princess Louise Dragoon Guards ernannt.

Ungezählte Institute und Vereinigungen, vorwiegend kanadische, britische und amerikanische, beanspruchten die Beratung und Mitarbeit Dr. Gambles. Der Vorsitz im Pan American Institute of Geography and History, in der nationalen Beratungskommission für Vermessung und Kartographie, in der Departementskommission für Luftphotogrammetrie, die Mitarbeit im Direktionsrat des Canadian Institutes of Surveying, in der Royal Canadian Geographical Society und in der Commonwealth Survey Officers Conference waren nur die wichtigsten dieser von ihm mit Auszeichnung geführten Ämter. In der Schweizerischen Gesellschaft für Photogrammetrie haben wir Sam in wichtigen Posten der Internationalen Gesellschaft für Photogrammetrie (ISP) kennen und schätzen gelernt. Er war 1964–1968 Mitglied des Vorstandes, 1968–1972 für die Vorbereitung des internationalen Kongresses in Ottawa (1972) Kongressdirektor, von 1972–1976 Präsident der ISP und in der laufenden Periode 1976 bis 1980 erster Vizepräsident. Als solcher hatte er sich vorgenommen, für die Kontinuität im Leben der ISP zu sorgen und die Statuten der internationalen Gesellschaft neu zu überprüfen. Die schweizerischen Photogrammmeter, denen in den Jahren 1964–1968 die Leitung der internationalen Gesellschaft anvertraut war und dazu die Organisation und Durchführung des Internationalen Kongresses für Photogrammetrie Lausanne 1968, haben in dieser Periode besonders eng mit Dr. Gamble zusammengearbeitet. Sam kam jeweils sichtbar erfreut an unsere Arbeitssitzungen in unserem Lande, zeichnete sich durch ruhige Beobachtung und Wortkargheit aus, dann aber wieder durch ausgezeichnete, treffende Urteile und Vorschläge. Die in dieser Periode endloser Diskussionen ausgearbeiteten neuen Statuten der ISP sind unter Sams Vorschlägen um einige Fehler ärmer geworden. Die Zusammenarbeit mit Sam hat bei uns bleibende Freundschaften geschaffen.

Sam erlebte neben der Freude an gesundem, erfolgreichem Wirken auch Leid durch tragische Schicksalsschläge. Seine erste Gemahlin wurde Opfer einer Kriegsbombardierung in England, und ein Sohn aus zweiter Ehe kam bei einem Verkehrsunfall um. Seine zweite Gattin Moyra wurde ihm zur liebenswürdigen Helferin, begleitete ihn gerne und oft auf seine Reisen um die halbe Welt und unterhielt im Heim in Ottawa eine grosszügige Gastfreundschaft, zusammen mit den Kindern ein für Sam erholendes Familienleben. Für die Freunde aus der Schweiz bleibt die warme, menschenfreundliche Atmosphäre, die Moyra und Sam in ihrem Hause zu verbreiten wussten, in überaus angenehmer Erinnerung.

Die Schweizerische Gesellschaft für Photogrammetrie spricht Frau Moyra und ihrer Familie, aber auch den kanadischen Kollegen die herzliche Teilnahme zum Verlust aus, den alle mit dem Hinschied Sams erlitten haben. Sam erwarb in unserem Lande Dankbarkeit, Freundschaft und bleibende gute Erinnerung.

*Hans Härry*


Suche

**Scheibenpolar- oder Scheibenrollplanimeter und Polarkoordinatograph**

Offerten unter Chiffre VD 101 an Cicero-Verlag AG, Postfach, 8021 Zürich.

Schweizerische Zeitschrift

**«Vermessung, Photogrammetrie, Kulturtechnik»**

Sind Ihre älteren Jahrgänge vollständig? Solange Vorrat können wir Ihnen diese zu stark ermässigten Preisen ergänzen.

Anfragen an: Redaktion der Zeitschrift «Vermessung, Photogrammetrie, Kulturtechnik», Institut für Geodäsie und Photogrammetrie ETH Hönggerberg, 8093 Zürich.

**Vermarkungsarbeiten**

übernimmt und erledigt
— genau
— prompt
— zuverlässig
— nach Instruktion GBV

für Geometerbüros und Vermessungsämter in der deutschsprachigen Schweiz

**Josef Lehmann, Vermarkungsunternehmer**
**9555 Tobel TG,** Telefon (073) 45 12 19

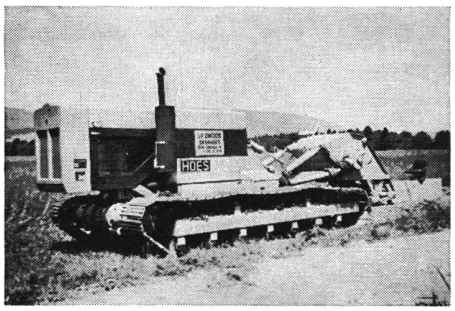

**Jean-Pierre Zmoos**

**2093 Brot-Dessus NE**

**Téléphone (039) 37 16 85 et 37 17 17**

Entreprise spécialisée pour les travaux de drainage au moyen de machines modernes. Exécution soignée et avantageuse.

Spezialisiertes Unternehmen für Drainagearbeiten mit modernen Maschinen. Sorgfältige und vorteilhafte Ausführung.

Zu verkaufen

**1 Nivellier-GK 1-A Kern**
**1 selbstreduzierender Ingenieur-Tachymeter-Theodolit K1-RA Kern**
**1 Messtischausrüstung RK 1 Kern**
**1 Polarkoordinatograph Haag-Streit**
**1 Scheibenpolarplanimeter Coradi**

inklusive Zubehör. Weitere Auskünfte erteilt:
**Telefon (064) 34 19 46 (abends)**

**Dipl. Kulturingenieur**

mit Geometerpatent, 5 Jahre Praxis, sucht Stelle auf dem Gebiet des Meliorationswesens, der Planung, des Tiefbaus oder der Vermessung Stellenantritt sofort möglich.

Offerten unter Chiffre VB 101 an Cicero-Verlag AG, Postfach, 8021 Zürich



**Datum der Herausgabe:**
1. Montag des Monats

**Redaktionsschluss:**
Am 1. des vorigen Monats. Vereinsnachrichten und Mitteilungen bis zum 10. des Monats
Bitte Manuskripte im Doppel einsenden

**Redaktion:**
Chefredaktion:
Prof. R. Conzett, Institut für Geodäsie und Photogrammetrie ETH-Hönggerberg, 8093 Zürich

für Vermessung:
Prof. A. Miserez, Institut de Géodésie et Mensuration EPF Lausanne, 33, avenue de Cour, 1007 Lausanne

für Photogrammetrie:
Chr. Eidenbenz, dipl. Ing., Eidgenössische Landestopographie, 3084 Wabern

für Kulturtechnik:
H. Braschler, dipl. Ing. ETH, ehem. Chef des Meliorations- und Vermessungsamtes St. Gallen, Myrtenstrasse 8, 9010 St. Gallen

für Planung:
G. Wyssling, dipl. Ing., Rüeggisingerstrasse 29, 6020 Emmenbrücke

**Redaktionssekretariat:**
Frau I. Wieser, Institut für Geodäsie und Photogrammetrie ETH-Hönggerberg, 8093 Zürich, Telefon (01) 57 57 70/3051

**Inseratenannahme und Auskünfte:**
Zeitschrift **Vermessung, Photogrammetrie, Kulturtechnik,** Cicero-Verlag AG, Stauffacherstrasse 5, Postfach, 8021 Zürich, Telefon (01) 242 97 00
Schluss der Inseratenannahme am 10. des vorigen Monats
Kleiner Stellenanzeiger bis Mitte des Monats

**Insertionspreis für Kleinanzeigen:**
Fr. 2.20 die einspaltige Millimeterzeile, 81 mm breit
Bei Wiederholungen Rabatt (3× 5 %, 6× 10 %)

**Abonnementverwaltung:**
Zeitschrift **Vermessung, Photogrammetrie, Kulturtechnik,** Cicero-Verlag AG, Stauffacherstrasse 5, Postfach, 8021 Zürich, Telefon (01) 242 97 00

**Abonnementspreise:**
Schweiz: Fr. 65.— (Einzelnummer Fr. 7.— plus Porto)
Ausland: Fr. 75.— (Einzelnummer Fr. 7.— plus Porto)

**Adressänderungen:**
Vereinsmitglieder (SVVK, SGP, SIA FKV):
Bürozentrum für Gelähmte, Aumattstrasse 70/72, 4153 Reinach
Freie Abonnenten: Cicero-Verlag AG, Postfach, 8021 Zürich

**Druck und Expedition:**
Offset-Haus AG, Hallwylstrasse 29, Postfach, 8021 Zürich, Telefon (01) 242 86 00