

Zeitschrift: Rechnungen für das Jahr ... / Schweizerische Bundesbahnen
Herausgeber: Schweizerische Bundesbahnen
Band: - (1903)

Rubrik: Pensions-, Hilfs- und Krankenkassen

Nutzungsbedingungen

Die ETH-Bibliothek ist die Anbieterin der digitalisierten Zeitschriften auf E-Periodica. Sie besitzt keine Urheberrechte an den Zeitschriften und ist nicht verantwortlich für deren Inhalte. Die Rechte liegen in der Regel bei den Herausgebern beziehungsweise den externen Rechteinhabern. Das Veröffentlichen von Bildern in Print- und Online-Publikationen sowie auf Social Media-Kanälen oder Webseiten ist nur mit vorheriger Genehmigung der Rechteinhaber erlaubt. [Mehr erfahren](#)

Conditions d'utilisation

L'ETH Library est le fournisseur des revues numérisées. Elle ne détient aucun droit d'auteur sur les revues et n'est pas responsable de leur contenu. En règle générale, les droits sont détenus par les éditeurs ou les détenteurs de droits externes. La reproduction d'images dans des publications imprimées ou en ligne ainsi que sur des canaux de médias sociaux ou des sites web n'est autorisée qu'avec l'accord préalable des détenteurs des droits. [En savoir plus](#)

Terms of use

The ETH Library is the provider of the digitised journals. It does not own any copyrights to the journals and is not responsible for their content. The rights usually lie with the publishers or the external rights holders. Publishing images in print and online publications, as well as on social media channels or websites, is only permitted with the prior consent of the rights holders. [Find out more](#)

Download PDF: 05.02.2026

ETH-Bibliothek Zürich, E-Periodica, <https://www.e-periodica.ch>

Pensions-, Hilfs- und Krankenkassen.

Ehemalige J. S.

Rechnung der Pensions- und Hilfskasse für die

	Fr.	Ct.	Fr.	Ct.	Fr.	Ct.
Einnahmen.						
1. Saldo-Vortrag vom Jahre 1902	11,803,458	18
2. Beiträge der Mitglieder.						
a. Eintrittsgelder	16,798	80				
b. Beiträge von Gehaltserhöhungen	218,044	15				
c. Regelmässige Beiträge	337,049	50	571,892	45		
3. Beiträge der Bundesbahn-Verwaltung.						
a. Regelmässige Beiträge	379,180	90				
b. Ausserordentliche Beiträge	4,505,671	77	4,884,852	67		
4. Verschiedene Einnahmen.						
a. Kapitalzinse und Kursgewinne	427,519	45				
b. Erlöse aus gefundenen Gegenständen, Bussen etc.	6,239	64				
c. Geschenke und Verschiedenes	6,894	85	440,653	94	5,897,399	06
Total	17,700,857	24
Ausgaben.						
1. Unterstützungen und Pensionen.						
a. Unterstützungen und Pensionen an lebende Mitglieder	403,499	25				
b. Unterstützungen und Pensionen an die Hinterlassenen verstorbener Mitglieder	220,694	35				
c. Aversalentschädigungen für den Verzicht auf das Unterstützungsrecht	1,440	—	625,633	60		
2. Abgangsentschädigungen an ausgetretene Mitglieder	7,904	85		
3. Verschiedene Ausgaben.						
a. Verwaltungskosten	4,649	84				
b. Zinse und Verschiedenes	—	—	4,649	84	638,188	29
4. Saldo-Vortrag auf 1. Januar 1904	17,062,668	95
Total	17,700,857	24

Angestellten der ehem. Jura-Simplonbahn für das Jahr 1903.

Bilanz.

Aktiven.

1. Wertschriften und hypothekarische Anlagen, laut nachstehender Spezifikation	16,729,309	—		
2. Guthaben bei der Bundesbahn-Verwaltung	255,019	85		
3. Nicht verfallene Aktivzinse	78,340	10	17,062,668	95

Passiven.

1. Deckungskapital*)			17,062,668	75
--------------------------------	--	--	------------	----

Wertschriftenverzeichnis.

Bei der Generaldirektion.

	Nominalwert	Kurs	Buchwert	
	Fr.	Ct.	%	Fr. Ct.
3 % Obligationen der Schweiz. Bundesbahnen von 1903	5,850,000	—	97	4,932,450 —
3 1/2 % » » » »	5,956,000	—	100	5,956,000 —
4 % » » Thunerseebahn	913,000	—	100	913,000 —
2 8/11 % » » Franco-Suisse	41,250	—	85	35,062 50
3 % » » des Kantons Freiburg	82,500	—	89	73,425 —
4 % » » der Gemeinde La Chaux-de-Fonds	15,000	—	100	15,000 —
3 1/2 % » » Stadt Neuenburg	107,000	—	98	104,860 —
3 1/2 % » » Stadt Biel	104,000	—	96	99,840 —
3 1/2 % » » Stadt Zürich	70,000	—	97	67,900 —
3 1/2 % » » des Crédit foncier vaudois	83,500	—	99	82,665 —
3 3/4 % » » der Hypothekarbank Winterthur	200,000	—	100	200,000 —
3 3/4 % » » Schweiz. Hypothekarbank, Solothurn	131,000	—	98	128,380 —
4 % » » Hypothekarkasse des Kantons Freiburg	487,000	—	100	487,000 —
4 1/2 % Schuldbriefe auf Liegenschaften	100,000	—	100	100,000 —
4 1/4 % » » » »	1,870,000	—	100	1,870,000 —
4 % » » » »	1,472,000	—	100	1,472,000 —
3 3/4 % » » » »	180,000	—	100	180,000 —
Verschiedenes				11,726 50

Total wie oben

16,729,309 —

*) Das durch die letzte Expertise der ehemaligen J-S-Gesellschaft festgesetzte Deckungskapital wird infolge Berechnung der Verwaltung der Pensions-, Hilfs- und Krankenkassen der S.B.B. eine Änderung erleiden.

Rechnung der Kranken- und gegenseitige Unterstützungskasse der Arbeiter der ehem. Jura-Simplon-Bahn für das Jahr 1903.

	Fr.	Ct.	Fr.	Ct.	Fr.	Ct.
Einnahmen.						
1. Saldo-Vortrag vom Jahre 1902					531,618	38
2. Beiträge der Mitglieder,						
a. Eintrittsgelder	972	80				
b. Regelmässige Beiträge	59,058	—	60,030	80		
3. Beiträge der Bundesbahn-Verwaltung			35,463	45		
4. Verschiedene Einnahmen.						
a. Kapitalzinsen und Kursgewinne	19,407	75				
b. Erlöse aus gefundenen Gegenständen, Bussen etc.	1,186	30				
c. Geschenke und Verschiedenes	2,235	50				
			22,829	55	118,323	80
Total					649,942	18
Ausgaben.						
1. Unterstützungen und Pensionen.						
a. Unterstützungen und Pensionen an lebende Mitglieder	63,651	90				
b. Unterstützungen an die Hinterlassenen verstorbener Mitglieder	2,779	60				
c. Entschädigungen für den Verzicht auf das Unterstützungsrecht	—	—	66,431	50		
2. Abgangsentschädigungen an ausgetretene Mitglieder			8,811	—		
3. Verschiedene Ausgaben.						
a. Verwaltungskosten			1,297	87	76,540	37
4. Saldo-Vortrag auf 1. Januar 1904					573,401	81
Total					649,942	18
Bilanz.						
Aktiven.						
1. Wertschriften, laut nachstehender Spezifikation			565,230	—		
2. Guthaben bei der Bundesbahn-Verwaltung			7,173	91		
3. Nicht verfallene Aktivzinse			997	90		
4. Defizit gemäss Bilanz vom 31. Dezember 1902 (Fr. 43,832. 66) inkl. Zinsen à 3½ % (Fr. 1534. 14) für das Jahr 1903			45,366	80		
					618,768	61
Passiven.						
1. Deckungskapital					618,768	61
Wertschriftenverzeichnis.						
Bei der Generaldirektion.						
3½ % Obligationen der Schweiz. Bundesbahnen	193,000	—	100	193,000	—	
3 % » » » » von 1903	10,000	—	97	9,700	—	
4 % » » Thunerseebahn	92,000	—	100	92,000	—	
3½ % » » Stadt Biel	64,000	—	96	61,440	—	
4 % » » Hypothekarkasse des Kantons Freiburg	83,000	—	100	83,000	—	
3½ % » des Crédit foncier vaudois	91,000	—	99	90,090	—	
3½ % » der Eidgenossenschaft von 1894	30,000	—	100	30,000	—	
4 % » des Kantons Genf	6,000	—	100	6,000	—	
Total wie oben				565,230	—	

Ehemalige S. C. B.

Rechnung der Pensions- und Hilfskasse für die

	Fr.	Ct.	Fr.	Ct.	Fr.	Ct.
Einnahmen.						
1. Saldo-Vortrag vom Jahre 1902	8,471,973	97
2. Beiträge der Mitglieder.						
a. Eintrittsgelder	32,675	65				
b. Beiträge von Gehaltserhöhungen	120,447	05				
c. Regelmässige Beiträge, inkl. Nachzahlungen	250,483	05	403,605	75		
3. Beiträge der Bundesbahn-Verwaltung.						
a. Regelmässiger Beitrag	431,009	35		
4. Verschiedene Einnahmen.						
a. Kapitalzinse	379,055	95				
b. Erlöse aus gefundenen Gegenständen, Bussen etc.	6,038	75				
c. Geschenke und Verschiedenes	45	85	385,140	55	1,219,755	65
Total	9,691,729	62
Ausgaben.						
1. Unterstützungen und Pensionen.						
a. Unterstützungen und Pensionen an lebende Mitglieder	415,151	95				
b. Unterstützungen und Pensionen an die Hinterlassenen verstorbener Mitglieder	199,757	95				
c. Aversalentschädigungen für den Verzicht auf das Unterstützungsrecht	3,336	—	618,245	90		
2. Abgangsentschädigungen an ausgetretene Mitglieder	947	60		
3. Verschiedene Ausgaben.						
a. Verwaltungskosten	—	—				
b. Passivzinse und Verschiedenes	30,944	25	30,944	25	650,137	75
4. Saldo-Vortrag auf 1. Januar 1904	9,041,591	87
Total	9,691,729	62

Angestellten der ehemaligen S. C. B. für das Jahr 1903.

	Fr.	Ct.	Fr.	Ct.
Bilanz.				
Aktiven.				
1. Wertschriften und hypothekarische Anlagen, laut nachstehender Spezifikation	8,533,241	95		
2. Guthaben bei der Bundesbahn-Verwaltung	32,951	12		
3. Nicht verfallene Aktivzinse	109,398	80		
4. Liegenschaften	366,000	—	9,041,591	87
Passiven.				
1. Deckungskapital *)			9,041,591	87

Wertschriftenverzeichnis.					
a) Bei der Kreiskasse II.					
4 % Obligationen der Schweiz. Centralbahn	230,500	—	100	230,500	—
» » » Ungar. Kronenrente, Kr. 96,100 à Fr. 1. 05	100,905	—	98. 75	99,643	70
» » » Österreichischen Staatsrente (in Gold), Gld. 40,000 à Fr. 2. 50	100,000	—	100	100,000	—
» » » Maschinenfabrik Escher-Wyss & Cie. in Zürich	15,000	—	»	15,000	—
» » » Bank für Transportwerte in Basel	75,000	—	99	74,250	—
» » » Bank für orientalische Eisenbahnen in Zürich	80,000	—	»	79,200	—
» » » Basellandschaftlichen Kantonalbank	40,000	—	100	40,000	—
» » » des Kantons Basel-Stadt.	28,000	—	»	28,000	—
3 1/2 % » » » der Banque foncière du Jura in Basel	50,000	—	92	46,000	—
» » » Gotthardbahn	100,000	—	99	99,000	—
» » » Schweiz. Nordostbahn	70,000	—	»	69,300	—
4 % Pfandbriefe des Ungarischen Bodenkredit-Institutes in Budapest, Kr. 100,000 à Fr. 1. 05	105,000	—	99	103,950	—
» Pfandbriefe der Österreichischen Bodenkredit-Anstalt in Wien, Gld. 50,000 à Fr. 2. 10	105,000	—	99	103,950	—
4 % Obligationen mit Hypothek auf Liegenschaften	3,432,500	—	100	3,432,500	—
4 1/4 % » » » » » »	258,000	—	100	258,000	—
4 1/2 % » » » » » »	100,000	—	100	100,000	—
				4,879,293	70
b) Bei der Generaldirektion.					
4 % Obligationen der Schweiz. Centralbahn	855,000	—	100	855,000	—
» » » » » »	383,000	—	»	383,000	—
» » » Thunerseebahn	115,000	—	»	115,000	—
» » » Vereinigten Schweizerbahnen	119,000	—	»	119,000	—
3 3/4 % » » » Preuss. Bodenkredit-Aktienbank, Mk. 100,000 à 123,3	123,300	—	100. 25	123,608	25
3 % » » » Schweiz. Bundesbahnen von 1903	2,122,000	—	97	2,058,340	—
				3,653,948	25
Total wie oben				8,533,241	95

*) Das durch die letzte Expertise der ehemaligen S.C.B.-Gesellschaft festgesetzte Deckungskapital wird infolge Berechnung der Verwaltung der Pensions-, Hilfs- und Krankenkassen der S. B. B. eine Änderung erleiden.

Rechnung der Krankenkasse der ständigen Arbeiter der ehem. S.C.B. für das Jahr 1903.

	Fr.	Ct.	Fr.	Ct.	Fr.	Ct.
Einnahmen.						
1. Saldo-Vortrag vom Jahre 1902	94,816	70
2. Beiträge der Mitglieder.						
a. Eintrittsgelder	1,977	—				
b. Regelmässige Beiträge	34,583	85	36,560	85		
3. Beiträge der Bundesbahn-Verwaltung.						
a. Regelmässiger Beitrag	8,647	—		
4. Verschiedene Einnahmen.						
a. Kapitalzinse	4,299	60				
b. Erlöse aus Warenabfällen und Bussen	1,346	25				
c. Geschenke und Verschiedenes	10	25	5,656	10	50,863	95
Total	145,180	65
Ausgaben.						
1. Unterstützungen.						
a. Krankengelder	40,400	25				
b. Arzt- und Arzneikosten	17,930	10				
c. Beerdigungskosten	873	—	59,203	35		
2. Abgangsentschädigungen an ausgetretene Mitglieder	—	—		
3. Verschiedene Ausgaben.						
a. Passivzinse	1,039	85	60,243	20
4. Saldo-Vortrag auf 1. Januar 1904	84,937	45
Total	145,180	65
Bilanz.						
Aktiven.						
1. Wertschriften, laut nachstehender Spezifikation			78,010	—		
2. Guthaben bei der Bundesbahn-Verwaltung			6,164	20		
3. Nicht verfallene Aktivzinse			763	25	84,937	45
Passiven.						
1. Reserven					84,937	45
Wertschriften.						
a) Bei der Kreiskasse II.						
4 % Obligationen der Schweiz. Centralbahn	7,000	—	100	7,000	—	
3 3/4 % » » Handwerkerbank Basel	10,000	—	100	10,000	—	
3 1/2 % » » Banque foncière du Jura	10,000	—	92	9,200	—	
» » » Gotthardbahn	10,000	—	99	9,900	—	
» » » Schweiz. Centralbahn	10,000	—	99	9,900	—	
b) Bei der Generaldirektion.						
3 % Obligationen der Schweiz. Bundesbahnen von 1903	33,000	—	97	32,010	—	
Total wie oben	.	.	.	78,010	—	

Rechnung der Krankenkasse der Werkstätte Olten für das Jahr 1903.

						Fr.	Ct.	Fr.	Ct.	Fr.	Ct.
Einnahmen.											
1. Saldo-Vortrag vom Jahre 1902										31,186	40
2. Beiträge der Mitglieder.											
a. Eintrittsgelder						290	—				
b. Regelmässige Beiträge						21,178	55	21,468	55		
3. Beiträge der Bundesbahn-Verwaltung.											
a. Ausserordentlicher Beitrag						—	—				
b. Sonstige Zuwendungen						852	50	852	50		
4. Verschiedene Einnahmen.											
a. Kapitalzinse und Kursgewinne						1,415	95				
b. Bussen.						357	40				
c. Geschenke und Rückerstattungen						—	—	1,773	35	24,094	40
Total										55,280	80
Ausgaben.											
1. Unterstützungen.											
a. Krankengelder						20,303	—				
b. Arzt- und Arzneikosten						5,738	—				
c. Beerdigungskosten						300	80	26,341	80		
2. Abgangsentschädigungen an ausgetretene Mitglieder											
3. Verschiedene Ausgaben.											
a. Verwaltungskosten etc.						—	—				
b. Passivzinse und Kursverluste (inkl. Fr. 520 Minderwertung von Wertschriften)						597	—	597	—	26,938	80
4. Saldo-Vortrag auf 1. Januar 1904										28,342	—
Total										55,280	80
Bilanz.											
Aktiven.											
1. Wertschriften, laut nachstehender Spezifikation								25,480	—		
2. Guthaben bei der Werkstätte Olten								2,862	—	28,342	—
Passiven.											
1. Reserven										28,342	—
Wertschriften.											
3% Obligationen der Schweiz. Bundesbahnen von 1903						13,000	—	97		12,610	—
3 1/2% » » » Nordostbahn						13,000	—	99		12,870	—
Total wie oben										25,480	—

Rechnung über den Fonds für ausserordentl. Unterstützungen d. ehem. S.C.B. für das Jahr 1903.

	Fr.	Ct.	Fr.	Ct.
Saldo-Vortrag vom Jahre 1902	41,980	50		
Einnahmen.				
Kapitalzinse	1,905	55	43,886	05
Ausgaben.				
Unterstützungen an Diverse	781	60
Saldo-Vortrag auf 1. Januar 1904	43,104	45

Vermögensstatus.						
Bezeichnung		Nominalwert		Kurs	Buchwert	
		Fr.	Ct.	%	Fr.	Ct.
Wertschriften:	4 % Obligationen der Schweiz. Centralbahn	10,000	—	100	10,000	—
	4 % » » Handwerkerbank Basel	3,000	—	100	3,000	—
	3½ % » » der Gotthardbahn	16,000	—	99	15,840	—
	3½ % » » der Banque foncière du Jura	10,000	—	92	9,200	—
					38,040	—
	Kontokorrentguthaben bei der Bundesbahn-Verwaltung	5,064	45
	Total wie oben	.	.	.	43,104	45

Ehemalige N. O. B.

Rechnung der Pensions- und Hülfskasse für die

	Fr.	Ct.	Fr.	Ct.	Fr.	Ct.
Einnahmen.						
1. Saldo-Vortrag vom Jahre 1902	12,096,901	—
2. Beiträge der Mitglieder.						
a. Eintrittsgelder	—	—				
b. Beiträge von Gehaltserhöhungen	157,013	55				
c. Regelmässige Beiträge	378,468	60				
d. Nachzahlungen, gemäss § 2, Ziffer 2, der Statuten	24,857	30				
			560,339	45		
3. Beiträge der Bundesbahn-Verwaltung.						
a. Regelmässige Beiträge	560,339	45				
b. Ausserordentliche Beiträge:						
Pensionszuschüsse, gemäss Direktionsbeschlüssen der Nordost-						
bahn Nr. 27 vom 4. Januar 1889 und Nr. 1161 vom 1. Mai 1894	4,545	94				
			564,885	39		
4. Verschiedene Einnahmen.						
a. Kapitalzinse und Kursgewinne	491,000	50				
b. Beiträge von Versicherungsanstalten	—	—				
c. Erlöse aus gefundenen Gegenständen, Bussen etc.	4,739	06				
d. Geschenke und Verschiedenes	2,833	15				
			498,572	71		
					1,623,797	55
Total	13,720,698	55
Ausgaben.						
1. Unterstützungen und Pensionen.						
a. Unterstützungen und Pensionen an lebende Mitglieder	478,601	23				
b. Unterstützungen und Pensionen an die Hinterlassenen verstorbener						
Mitglieder	192,092	18				
c. Aversalentschädigungen für den Verzicht auf das Unterstützungs-						
recht	2,650	—				
			673,343	41		
2. Abgangsentschädigungen an ausgetretene Mitglieder	13,017	80		
3. Verschiedene Ausgaben.						
a. Verwaltungskosten	1,241	55				
b. Unfall- und Rückversicherungskosten	—	—				
c. Passivzinse und Kursverluste (Minderwertung von Wertschriften)	63,820	—				
			65,061	55		
					751,422	76
4. Saldo-Vortrag auf 1. Januar 1904	12,969,275	79
Total	13,720,698	55

Angestellten der ehem. schweiz. Nordostbahn für das Jahr 1903.

	Fr.	Ct.	Fr.	Ct.
Bilanz.				
Aktiven.				
1. Wertschriften und hypothekarische Anlagen, laut nachstehender Spezifikation . . .	12,838,960	—		
2. Guthaben bei der Bundesbahn-Verwaltung	5,920	09		
3. Nicht verfallene Aktivzinse	124,395	70		
			12,969,275	79
Passiven.				
1. Deckungskapital *)			12,969,275	79

Wertschriftenverzeichnis.

a. Bei der Kreiskasse III.

4 ¹ / ₄ %	Schuldbriefe auf Liegenschaften	462,000	—	100	462,000	—
4 %	»	2,825,500	—	100	2,825,500	—
3 ³ / ₄ %	»	2,585,700	—	100	2,585,700	—
4 %	Obligationen der Hypothekarbank Winterthur	100,000	—	100	100,000	—
3 ³ / ₄ %	»	500,000	—	100	500,000	—
3,6 %	»	100,000	—	100	100,000	—
4 %	» Banque Foncière du Jura	91,000	—	100	91,000	—
3 ¹ / ₂ %	»	400,000	—	92	368,000	—
4 %	» Schweiz. Hypothekarbank, Solothurn	29,000	—	100	29,000	—
4 %	» Zürcher Kantonalbank, Zürich	100,000	—	100	100,000	—
4 %	» Leu & Cie. A.-G. in Zürich	6,000	—	100	6,000	—
3 ³ / ₄ %	»	115,000	—	100	115,000	—
3 ³ / ₄ %	» des Schweiz. Bankvereins, Zürich	100,000	—	100	100,000	—
4 ¹ / ₄ %	» der Schweiz. Volksbank, Zürich	100,000	—	100	100,000	—
3 ³ / ₄ %	»	10,000	—	100	10,000	—
4 %	» Bank für orientalische Eisenbahnen in Zürich	260,000	—	99	257,400	—
4 %	» des Kantons Zürich	26,000	—	100	26,000	—
3 ¹ / ₂ %	» der Gotthardbahn	29,000	—	99	28,710	—
3 ¹ / ₂ %	» Schweiz. Centralbahn	203,000	—	99	200,970	—
3 ¹ / ₂ %	» Schweiz. Nordostbahn	787,000	—	99	779,130	—
					8,784,410	—

b. Bei der Generaldirektion.

4 % Obligationen der Ungar. Kronenrente, Kronen 400,000 à Fr. 1. 05	420,000	—	98.75	414,750	—
3 % » » Schweiz. Bundesbahnen von 1903	2,940,000	—	97	2,851,800	—
4 % » » Schweiz. Centralbahn	129,500	—	100	129,500	—
4 % » » Vereinigten Schweizerbahnen	513,500	—	100	513,500	—
4 % » » Thunerseebahn	145,000	—	100	145,000	—
				4,054,550	—
Total wie oben				12,838,960	—

*) Das durch die letzte Expertise der ehemaligen N. O. B.-Gesellschaft festgesetzte Deckungskapital wird infolge Berechnung der Verwaltung der Pensions-, Hilfs- und Krankenkassen der S. B. B. eine Aenderung erleiden.

Rechnung der Krankenkasse für die Güter- und Werkstattearbeiter der ehem. N. O. B. für das Jahr 1903.

	Fr.	Ct.	Fr.	Ct.	Fr.	Ct.
Einnahmen.						
1. Saldo-Vortrag vom Jahre 1902	81,966	59
2. Beiträge der Mitglieder.						
a. Eintrittsgelder	3,638	95				
b. Regelmässige Beiträge	40,046	65	43,685	60		
3. Beiträge der Bundesbahn-Verwaltung	—	—		
4. Verschiedene Einnahmen.						
a. Kapitalzinse und Kursgewinne	2,944	40				
b. Strafgeder von Mitgliedern	973	90				
c. Geschenke und Verschiedenes	278	25	4,196	55	47,882	15
Total	129,848	74
Ausgaben.						
1. Unterstützungen an lebende Mitglieder.						
a. Krankengelder	34,643	56				
b. Kosten für Spitalverpflegung, Arzt- und Arzneikosten	18,328	25				
c. Ausserordentliche Unterstützungen	—	—	52,971	81		
2. Unterstützungen an die Hinterlassenen verstorbener Mitglieder.						
a. Beerdigungskosten	640	—		
3. Abgangsentschädigungen an ausgetretene Mitglieder	6,889	25		
4. Verschiedene Ausgaben.						
a. Passivzinse und Kursverluste (Minderwertung von Wertschriften)	.	.	886	—	61,387	06
5. Saldo-Vortrag auf 1. Januar 1904	68,461	68
Total	129,848	74
Bilanz.						
Aktiven.						
1. Wertschriften, laut nachstehender Spezifikation					78,285	—
Passiven.						
1. Reserven			68,461	68		
2. Kontokorrent-Schuld an die Bundesbahn-Verwaltung			9,823	32	78,285	—
Wertschriftenverzeichnis.						
a. Bei der Kreiskasse III.						
4 % Schuldbrief auf Liegenschaften in Horgen	5,000	—	100		5,000	—
3 1/2 % Obligationen der Schweiz. Nordostbahn	44,000	—	99		43,560	—
3 1/2 % „ „ Centralbahn	7,000	—	99		6,930	—
b. Bei der Generaldirektion.						
3 % Obligationen der Schweiz. Bundesbahnen von 1903	23,500	—	97		22,795	—
Total wie oben	78,285	—

Rechnung der Krankenkasse für die Regiearbeiter des Oberingenieurs der ehem. N. O. B. für das Jahr 1903.

	Fr.	Ct.	Fr.	Ct.	Fr.	Ct.
Einnahmen.						
1. Saldo-Vortrag vom Jahre 1902	40,054	97
2. Beiträge der Mitglieder.						
a. Eintrittsgelder	—	—				
b. Regelmässige Beiträge	17,097	95	17,097	95		
3. Beiträge der Bundesbahn-Verwaltung	—	—		
4. Verschiedene Einnahmen.						
a. Kapitalzinse und Kursgewinne	1,452	05				
b. Strafgeder von Mitgliedern	117	90				
c. Geschenke und Verschiedenes	71	75	1,641	70	18,739	65
Total	58,794	62
Ausgaben.						
1. Unterstützungen an lebende Mitglieder.						
a. Krankengelder	10,966	25				
b. Kosten für Spitalverpflegung, Arzt- und Arzneikosten	7,432	95	18,399	20		
2. Verschiedene Ausgaben.						
a. Verwaltungskosten	20	50				
b. Passivzinse und Kursverluste (Minderwertung von Wertschriften)	406	—	426	50	18,825	70
3. Saldo-Vortrag auf 1. Januar 1904	39,968	92
Total	58,794	62
Bilanz.						
Aktiven.						
1. Wertschriften, laut nachstehender Spezifikation			39,370	—		
2. Guthaben bei der Bundesbahn-Verwaltung			598	92	39,968	92
Passiven.						
1. Reserven					39,968	92
Wertschriftenverzeichnis.						
a) bei der Kreiskasse III.						
3 ³ / ₄ % Obligation der Hypothekarbank Winterthur	5,000	—	100	5,000	—	
4 % » Leu & Cie., A.-G., Zürich	1,000	—	100	1,000	—	
3 ³ / ₄ % Obligationen » » »	3,000	—	100	3,000	—	
3 ¹ / ₂ % » der Schweiz. Nordostbahn	10,000	—	99	9,900	—	
3 ¹ / ₂ % » » Schweiz. Centralbahn	5,000	—	99	4,950	—	
b) bei der Generaldirektion.						
3 % Obligationen der Schweiz. Bundesbahnen von 1903	16,000	—	97	15,520	—	
Total wie oben	.	.	.	39,370	—	

Nominalwert		Kurs	Buchwert	
Fr.	Ct.	%	Fr.	Ct.
5,000	—	100	5,000	—
1,000	—	100	1,000	—
3,000	—	100	3,000	—
10,000	—	99	9,900	—
5,000	—	99	4,950	—
			23,850	—
16,000	—	97	15,520	—
.	.	.	39,370	—

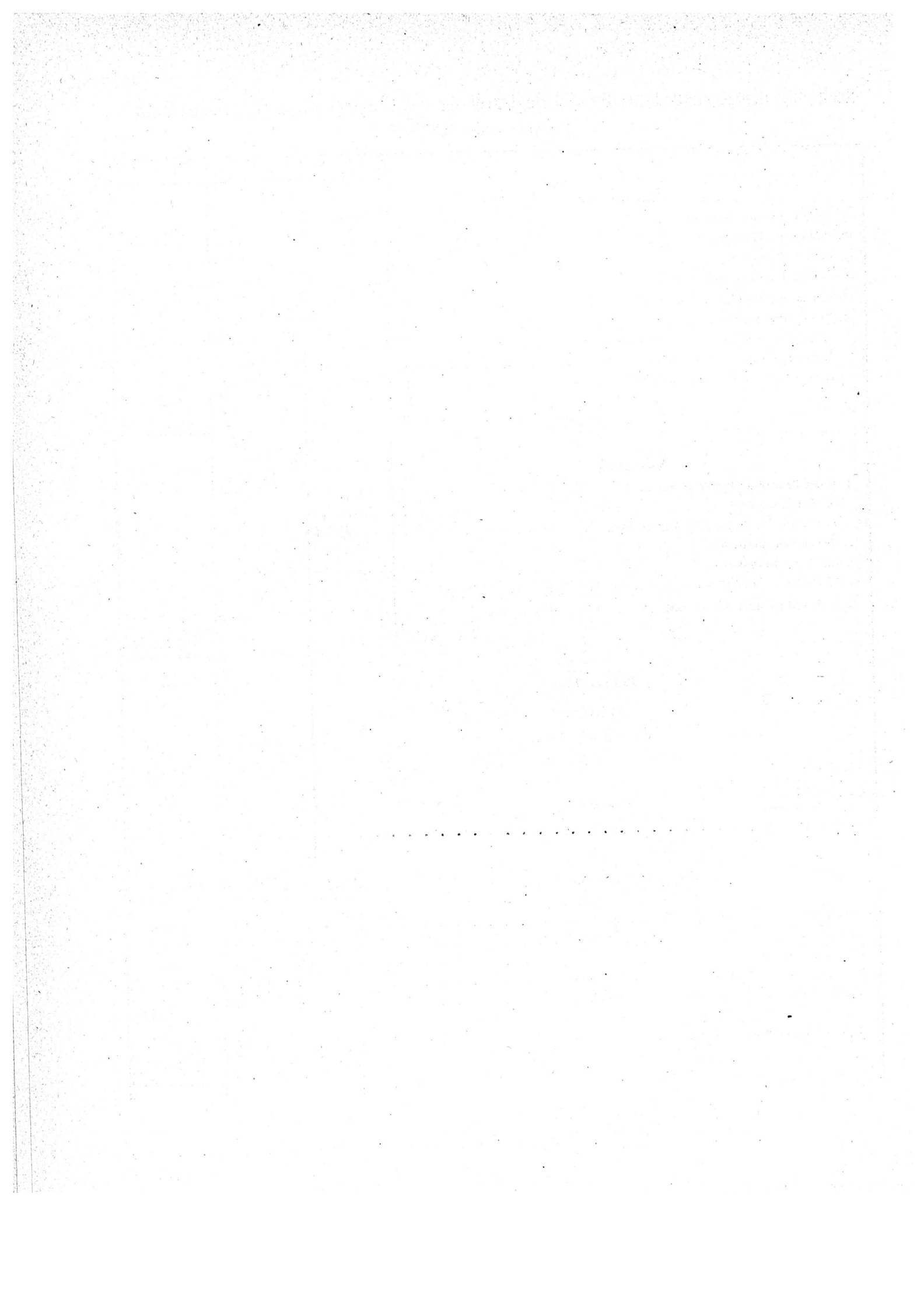

Ehemalige V. S. B.

Rechnung der Hilfskasse für die Angestellten der

	Fr.	Ct.	Fr.	Ct.	Fr.	Ct.
Einnahmen.						
1. Saldo-Vortrag vom Jahre 1902	5,296,675	59
2. Beiträge der Mitglieder.						
a. Eintrittsgelder	25,469	10				
b. Beiträge von Gehaltserhöhungen	75,609	15				
c. Regelmässige Beiträge	126,646	34	227,724	59		
3. Beitrag der Bundesbahn-Verwaltung.						
a. Regelmässiger Beitrag	227,724	59	227,724	59		
4. Verschiedene Einnahmen.						
a. Kapitalzinse	181,856	80				
b. Erlös aus gefundenen Gegenständen und Bussen	3,134	79				
c. Geschenke und Verschiedenes	2,893	37	187,884	96	643,334	14
Total	5,940,009	73
Ausgaben.						
1. Unterstützungen und Pensionen.						
a. an lebende Mitglieder	215,030	35				
b. an die Hinterlassenen verstorbener Mitglieder	105,743	65	320,774	—		
2. Abgangsentschädigungen an ausgetretene Mitglieder	6,647	41		
3. Verschiedene Ausgaben.						
a. Verwaltungskosten und Verschiedenes	80	—	327,501	41
4. Saldo-Vortrag auf 1. Januar 1904	5,612,508	32
Total	5,940,009	73

Rechnung der Krankenkasse für die ständigen Arbeiter der ehem. V. S. B. für das Jahr 1903.

	Fr.	Ct.	Fr.	Ct.	Fr.	Ct.
Einnahmen.						
1. Saldo-Vortrag vom Jahre 1902	10,391	65
2. Beiträge der Mitglieder	16,973	20	.	.
3. Beitrag der Bundesbahn-Verwaltung.
a. Regelmässiger Beitrag	8,486	60	.	.
4. Verschiedene Einnahmen.
a. Kapitalzinse und Kursgewinne	509	15
b. Bussen	460	95
c. Zuwendungen	—	—
			970	10	26,429	90
Total					36,821	55
Ausgaben.						
1. Unterstützungen in Krankheitsfällen	34,230	25	.	.
2. Verschiedene Ausgaben	20	—	34,250	25
3. Saldo-Vortrag auf 1. Januar 1904	2,571	30
Total					36,821	55
Bilanz.						
Aktiven.						
Guthaben bei der Bundesbahn-Verwaltung	2,571	30
Passiven.						
Reserven	2,571	30