Willkommen in Chur

Autor(en): **[s.n.]**

Objekttyp: **Article**

Zeitschrift: **Freidenker [1956-2007]**

Band (Jahr): **70 (1987)**

Heft 4

PDF erstellt am: **06.05.2024**

Persistenter Link: https://doi.org/10.5169/seals-413387

Nutzungsbedingungen

Die ETH-Bibliothek ist Anbieterin der digitalisierten Zeitschriften. Sie besitzt keine Urheberrechte an den Inhalten der Zeitschriften. Die Rechte liegen in der Regel bei den Herausgebern.
Die auf der Plattform e-periodica veröffentlichten Dokumente stehen für nicht-kommerzielle Zwecke in Lehre und Forschung sowie für die private Nutzung frei zur Verfügung. Einzelne Dateien oder Ausdrucke aus diesem Angebot können zusammen mit diesen Nutzungsbedingungen und den korrekten Herkunftsbezeichnungen weitergegeben werden.
Das Veröffentlichen von Bildern in Print- und Online-Publikationen ist nur mit vorheriger Genehmigung der Rechteinhaber erlaubt. Die systematische Speicherung von Teilen des elektronischen Angebots auf anderen Servern bedarf ebenfalls des schriftlichen Einverständnisses der Rechteinhaber.

Haftungsausschluss

Alle Angaben erfolgen ohne Gewähr für Vollständigkeit oder Richtigkeit. Es wird keine Haftung übernommen für Schäden durch die Verwendung von Informationen aus diesem Online-Angebot oder durch das Fehlen von Informationen. Dies gilt auch für Inhalte Dritter, die über dieses Angebot zugänglich sind.

Ein Dienst der *ETH-Bibliothek*
ETH Zürich, Rämistrasse 101, 8092 Zürich, Schweiz, www.library.ethz.ch

http://www.e-periodica.ch

ISSN 0256–8993

Freidenker

Monatsschrift der Freidenker-Vereinigung der Schweiz

70. Jahrgang
Nr. 4 April 1987

Jahresabonnement: Schweiz: Fr. 16.–
Ausland: Fr. 20.– + Porto
Probeabonnement 3 Monate gratis

Haftbefehle gelten nur für Normal-Sterbliche

Vatikan schützt Paul Marcinkus

Ende Februar stellte die italienische Justiz einen Haftbefehl gegen Erzbischof Paul Marcinkus, den Präsidenten der Vatikanbank, aus. Die Staatsanwaltschaft von Mailand ermittelt im Hinblick auf den Zusammenbruch des Banco Ambrosiano.
Marcinkus, sein Stellvertreter Luigi Mennini und der Hauptbuchhalter der Vatikanbank Pellegrino de Strobel sollen mitverantwortlich sein, dass der «Banco Ambrosiano», Italiens grösstes privates Geldinstitut, 1981 Bankrott machte. Die Anklage lautet auf betrügerischen Bankrott.

Der Erzbischof wird vorab beschuldigt, Roberto Calvi, dem Präsidenten des «Banco Ambrosiano», sogenannte Patronagebriefe ausgestellt zu haben. Mit diesen sei der falsche Eindruck erweckt worden, das kurz vor der Pleite stehende Institut sei solvent. Calvi, der im Juni 1982 erhängt unter einer Themsebrücke in London aufgefunden wurde, nutzte zudem die internationalen Kanäle der Vatikanbank um Dollarbeträge in Milliardenhöhe am italienischen Steueramt vorbei ins Ausland zu verschieben.

Doch Haftbefehle scheinen nur für Normalsterbliche zu gelten. Erzbischof Marcinkus jedenfalls wird sich kaum vor einem italienischen Gericht verantworten müssen: Er hat sich in den Vatikanstaat zurückgezogen. Im Kirchenstaat darf er nicht verhaftet werden, weil dieser nicht zu Italien gehört. Ein Auslieferungsvertrag besteht nicht.

Willkommen in Chur

Chur, die Hauptstadt des dreisprachigen Kantons Graubünden, liegt am Eingang der Bündner Berge und wird von der mächtigen Calandakette und dem Hochwang umrahmt. Chur ist die Eingangspforte von alt Frie Rätien zu den berühmten Bündner Pässen, die schon von den alten Römern und Helvetiern begangen wurden.
Am 25. und 26. April 1987 wird die Delegiertenversammlung der FVS in dieser altehrwürdigen Stadt, im Hotel «Chur», abgehalten. Für uns Bündner Freidenker ist es eine grosse Ehre, die Delegierten willkommen zu heissen. Wir wünschen den Teilnehmern eine schöne Fahrt ins Bündnerland und eine erfolgreiche und freundschaftliche Tagung. *Regional-Gruppe Graubünden*

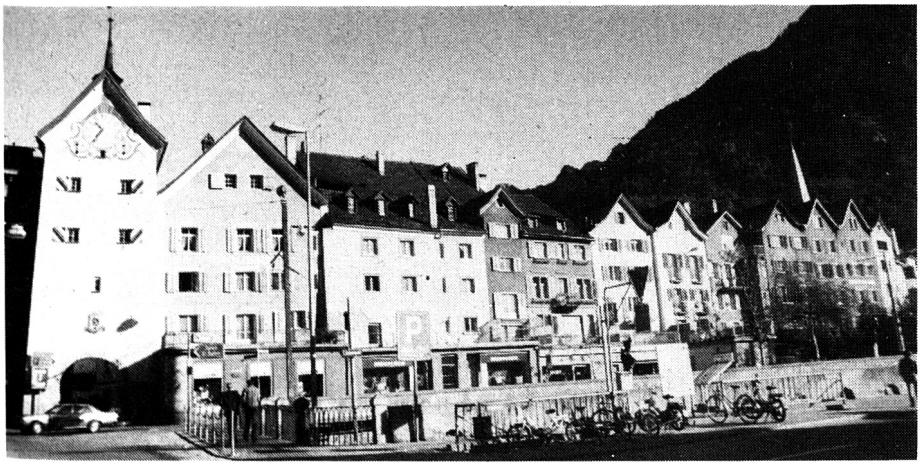

Einladung

zur Delegiertenversammlung 1987

Sonntag, 26. April 1987, 10.30 Uhr, im Hotel «Chur», Welschdörfli 2, Chur

Traktanden

1. Begrüssung der Delegierten, allgemeine Mitteilungen
2. Prüfung der Mandate
3. Wahl der Stimmenzähler
4. Protokoll der Delegiertenversammlung vom 13. April 1986 in Sion
5. Jahresbericht des Zentralpräsidenten
6. Jahresbericht der Redaktionskommission
7. Abnahme der Jahresrechnung 1986, des Revisionsberichts und des Budgets 1987
8. Statutenrevision (Situationsbericht und Beschluss über weiteres Vorgehen)
9. Anträge
10. Bestimmung von Ort und Zeit der Delegiertenversammlung 1988
11. Verschiedenes

Der Zentralvorstand freut sich, die Damen und Herren Delegierten und Gäste in Chur willkommen zu heissen. Der Zentralvorstand