Zeitschrift: Freidenker [1956-2007]
Herausgeber: Freidenker-Vereinigung der Schweiz
Band: 66 (1983)
Heft: 3

Inhaltsverzeichnis

Nutzungsbedingungen
Die ETH-Bibliothek ist die Anbieterin der digitalisierten Zeitschriften auf E-Periodica. Sie besitzt keine Urheberrechte an den Zeitschriften und ist nicht verantwortlich für deren Inhalte. Die Rechte liegen in der Regel bei den Herausgebern beziehungsweise den externen Rechteinhabern. Das Veröffentlichen von Bildern in Print- und Online-Publikationen sowie auf Social Media-Kanälen oder Webseiten ist nur mit vorheriger Genehmigung der Rechteinhaber erlaubt. Mehr erfahren

Conditions d'utilisation
L'ETH Library est le fournisseur des revues numérisées. Elle ne détient aucun droit d'auteur sur les revues et n'est pas responsable de leur contenu. En règle générale, les droits sont détenus par les éditeurs ou les détenteurs de droits externes. La reproduction d'images dans des publications imprimées ou en ligne ainsi que sur des canaux de médias sociaux ou des sites web n'est autorisée qu'avec l'accord préalable des détenteurs des droits. En savoir plus

Terms of use
The ETH Library is the provider of the digitised journals. It does not own any copyrights to the journals and is not responsible for their content. The rights usually lie with the publishers or the external rights holders. Publishing images in print and online publications, as well as on social media channels or websites, is only permitted with the prior consent of the rights holders. Find out more

Download PDF: 10.12.2025

ETH-Bibliothek Zürich, E-Periodica, https://www.e-periodica.ch

465

Freidenker

Monatsschrift der Freidenker-Vereinigung der Schweiz

Nr. 3 66. Jahrgang
März 1983

Jahresabonnement: Schweiz Fr. 16.—
Ausland: Fr. 20.—
Probeabonnement 3 Monate gratis

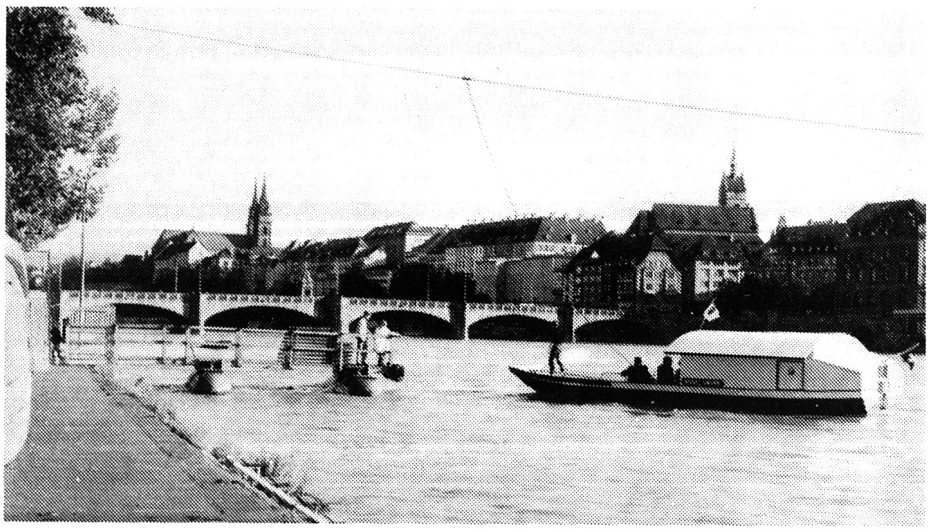

Einen herzlichen Willkommensgruss

entbieten wir den Delegierten und Gästen, die am 20. März 1983 zur ordentlichen Delegiertenversammlung der FVS in Basel eintreffen. Ihnen allen wünschen wir einen angenehmen Aufenthalt in der schönen, weltoffenen Stadt am Rheinknie.
Basel-Stadt hat von allen Kantonen die höchste Anzahl konfessionsfreier Einwohner (rd. 16 %). Basel hat auch — gemessen an der Anzahl der Konfessionsfreien — den höchsten Prozentsatz an Mitgliedern der Freidenkerbewegung. Dies soll uns und die ganze schweizerische Freidenkerbewegung anspornen, auf dem bewährten Weg weiterzuschreiten.
Der für uns Freidenker bedeutsamen und zukunftsweisenden Tagung wünschen wir einen vollen Erfolg.

Die Sektionen Basel FVS und Basel USF

Nous souhaitons une cordiale bienvenue

aux délégués et hôtes qui assisteront à l'assemblée ordinaire des délégués de l'Association Suisse des Libres Penseurs le 20 mars prochain à Bâle. Nous vous souhaitons, à tous, un séjour agréable dans cette belle ville ouverte sur le monde et située au coude du Rhin. De tous les cantons, c'est Bâle-Ville qui détient le plus grand nombre d'habitants laïques (env. 16 %). Comparé au nombre des habitants laïques, c'est également Bâle qui possède le pourcentage le plus élevé de libres penseurs organisés, ce qui doit nous encourager, nous et toute l'Association Suisse des Libres Penseurs, à poursuivre notre but qui s'est avéré excellent.
Nous souhaitons que cette session, pleine de signification pour nous, libres penseurs, et axée sur l'avenir, remporte un succès complet.

Les sections Bâle-ASLP et Bâle-USF

Un cordiale benvenuto

porgiamo ai delegati ed agli ospiti, che saranno presenti il 20 marzo 1983 in occasione dell'assemblea ordinaria dei delegati dell'ASLP che avrà luogo a Basilea. A tutti coloro che interverranno auguriamo un lieto soggiorno nella città renana.
Basilea città ha fra tutti i cantoni il più alto quoziente di abitanti laici (ca. il 16 %). Basilea detiene pure — in base al numero dei laici — la più alta percentuale di soci nelle associazioni dei liberi pensatori. Cosa che ci deve essere d'esempio a proseguire nel nostro operato per raggiungere su tutto il territorio svizzero il traguardo prefisso dai Liberi Pensatori. Per questa riunione dei Liberi pensatori, così importante anche per il futuro, auguriamo un grande successo.

I Liberi Pensatori di Basilea ASLP e Basilea USF

Freidenker-Vereinigung der Schweiz

Einladung

zur Delegiertenversammlung 1983

Sonntag, 20. März 1983, 10.15 Uhr, im Kongress-Saal des Bahnhofbuffets SBB in Basel (1. Stock)

Traktanden:

1. Begrüssung, Mitteilungen
2. Bestimmung des Tagespräsidenten
3. Prüfung der Mandate
4. Wahl der Stimmenzähler
5. Protokoll der Delegiertenversammlung vom 25. April 1982
6. Jahresbericht des Zentralvorstands
7. Jahresbericht der Redaktionskommission
8. Abnahme der Jahresrechnung
9. Festsetzung des Zentralbeitrags und der Abonnementsgebühr für den «Freidenker»
10. Wahlen (ausserordentliche)
11. Anträge
12. Tätigkeitsprogramm für 1983
13. Bestimmung von Zeit und Ort der Delegiertenversammlung 1984
14. Verschiedenes

Für möglichst vollzähliges Erscheinen der Delegierten dankt im voraus

der Zentralvorstand

Sie lesen in dieser Nummer

«Historische Rechtstitel» der Zürcher Landeskirchen — eine Frage von brennender Aktualität

Wie glaubwürdig ist das Friedensengagement der schwedischen Staatskirche?

Der liebe Gott und die Frauen

Zum Kirchenaustritt im Kanton Bern

Christliches Europa?

Aus der Freidenker-Bewegung