Zeitschrift: Freidenker [1956-2007]
Herausgeber: Freidenker-Vereinigung der Schweiz
Band: 63 (1980)
Heft: 3

Vereinsnachrichten: Einladung

Nutzungsbedingungen
Die ETH-Bibliothek ist die Anbieterin der digitalisierten Zeitschriften auf E-Periodica. Sie besitzt keine Urheberrechte an den Zeitschriften und ist nicht verantwortlich für deren Inhalte. Die Rechte liegen in der Regel bei den Herausgebern beziehungsweise den externen Rechteinhabern. Das Veröffentlichen von Bildern in Print- und Online-Publikationen sowie auf Social Media-Kanälen oder Webseiten ist nur mit vorheriger Genehmigung der Rechteinhaber erlaubt. Mehr erfahren

Conditions d'utilisation
L'ETH Library est le fournisseur des revues numérisées. Elle ne détient aucun droit d'auteur sur les revues et n'est pas responsable de leur contenu. En règle générale, les droits sont détenus par les éditeurs ou les détenteurs de droits externes. La reproduction d'images dans des publications imprimées ou en ligne ainsi que sur des canaux de médias sociaux ou des sites web n'est autorisée qu'avec l'accord préalable des détenteurs des droits. En savoir plus

Terms of use
The ETH Library is the provider of the digitised journals. It does not own any copyrights to the journals and is not responsible for their content. The rights usually lie with the publishers or the external rights holders. Publishing images in print and online publications, as well as on social media channels or websites, is only permitted with the prior consent of the rights holders. Find out more

Download PDF: 10.12.2025

ETH-Bibliothek Zürich, E-Periodica, https://www.e-periodica.ch

Freidenker

Monatsschrift der
Freidenker-Vereinigung
der Schweiz

Nr. 3 63. Jahrgang
März 1980

465

Ein herzlicher Willkommensgruss

an die Gesinnungsfreunde, die am 30. März in Zürich zur ordentlichen Delegiertenversammlung der FVS zusammentreten. Den Delegierten und den Gästen wünschen wir einen angenehmen Aufenthalt in der Limmatstadt. Der Tagung, die sich auch dieses Jahr wieder mit wichtigen Geschäften zu befassen hat, wünschen wir einen vollen Erfolg.

Ortsgruppe Zürich der FVS

Bienvenue à Zurich

aux membres et amis qui participeront le 30 mars prochain à l'Assemblée ordinaire des délégués de l'Association Suisse des libres penseurs. Nous vous souhaitons un agréable séjour dans la cité de la Limmat. Les débats qui cette année seront très importants se dérouleront — espérons-le — dans une entente fraternelle. Nous souhaitons un plein succès aux délibérations.

Groupe Zurich de l'ASLP

Un cordiale benvenuto

agli amici che si riuniranno a Zurigo il 30 marzo per l'Assemblea ordinaria dei delegati dell'Associazione Svizzera dei Liberi Pensatori.
Auguriamo ai delegati ed ospiti un piacevole soggiorno nella città della Limmat ed un pieno successo per questa giornata che anche quest'anno dovrà trattare varî ed importanti problemi.

La sezione zurighese dell'ASLP

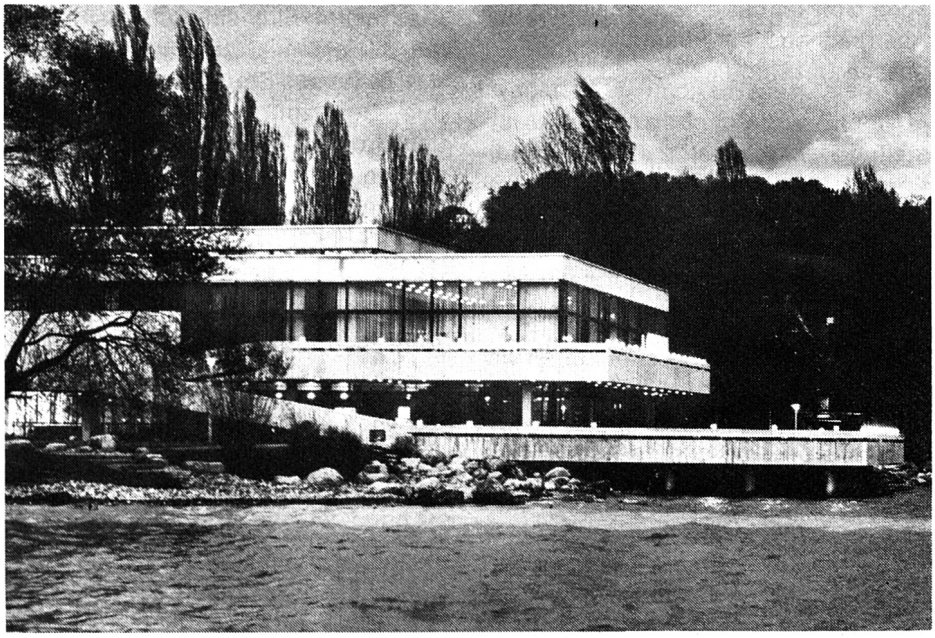

Kongresszentrum Casino Zürichhorn

Freidenker-Vereinigung der Schweiz

Einladung

zur **Delegiertenversammlung 1980**

Sonntag, 30. März 1980, 10.30 Uhr, im Restaurant «Casino Zürichhorn», Bellerivestrasse 170, Zürich

Abfahrt mit Schiff ab Landesmuseum Zürich (gegenüber Hauptbahnhof) 10.10 Uhr
Ankunft am Tagungsort 10.30 Uhr

Traktanden:

1. Begrüssung, Mitteilungen
2. Bestimmung eines Tagespräsidenten
3. Prüfung der Mandate
4. Wahl der Stimmenzähler
5. Protokoll der a.o. Delegiertenversammlung vom 19. 11. 1978 (Statutenerneuerung) und der ordentlichen Delegiertenversammlung vom 29. April 1979
6. Jahresbericht des Zentralvorstands
7. Jahresbericht der Redaktionskommission
8. Abnahme der Jahresrechnung
9. Festsetzung des Zentralbeitrags und der Abonnementsgebühr für den «Freidenker»
10. Wahlen
11. Eventuelle Anträge und Rekurse
12. Zusammenarbeit mit der Union schweizerischer Freidenker
13. Tätigkeitsprogramm für 1980
14. Bestimmung des Tagungsortes der Delegiertenversammlung 1981
15. Verschiedenes

Zu dieser wichtigen Versammlung erwartet der Zentralvorstand möglichst vollzähliges Erscheinen.

Der Zentralvorstand