

Zeitschrift: Emanzipation : feministische Zeitschrift für kritische Frauen
Herausgeber: Emanzipation
Band: 16 (1990)
Heft: 5

Artikel: Dienstag : Dienstag, den 13. März: 10 Künstlerinnen wählen je ein Pressebild aus
Autor: [s.n.]
DOI: <https://doi.org/10.5169/seals-361115>

Nutzungsbedingungen

Die ETH-Bibliothek ist die Anbieterin der digitalisierten Zeitschriften auf E-Periodica. Sie besitzt keine Urheberrechte an den Zeitschriften und ist nicht verantwortlich für deren Inhalte. Die Rechte liegen in der Regel bei den Herausgebern beziehungsweise den externen Rechteinhabern. Das Veröffentlichen von Bildern in Print- und Online-Publikationen sowie auf Social Media-Kanälen oder Webseiten ist nur mit vorheriger Genehmigung der Rechteinhaber erlaubt. [Mehr erfahren](#)

Conditions d'utilisation

L'ETH Library est le fournisseur des revues numérisées. Elle ne détient aucun droit d'auteur sur les revues et n'est pas responsable de leur contenu. En règle générale, les droits sont détenus par les éditeurs ou les détenteurs de droits externes. La reproduction d'images dans des publications imprimées ou en ligne ainsi que sur des canaux de médias sociaux ou des sites web n'est autorisée qu'avec l'accord préalable des détenteurs des droits. [En savoir plus](#)

Terms of use

The ETH Library is the provider of the digitised journals. It does not own any copyrights to the journals and is not responsible for their content. The rights usually lie with the publishers or the external rights holders. Publishing images in print and online publications, as well as on social media channels or websites, is only permitted with the prior consent of the rights holders. [Find out more](#)

Download PDF: 13.01.2026

ETH-Bibliothek Zürich, E-Periodica, <https://www.e-periodica.ch>

Dienstag

**Dienstag, den 13. März:
je ein Pressebild aus.**

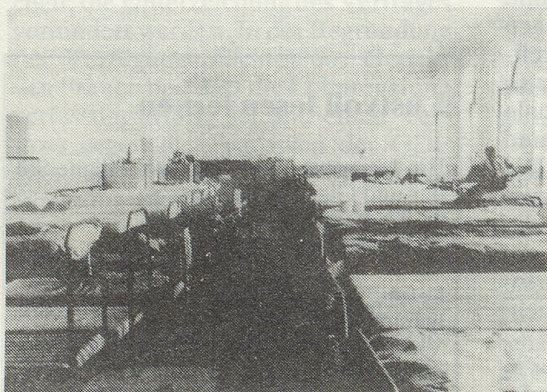

10 Ausstellungen im Frauenzimmer
Klingentalgraben 2/Ecke Rheinweg, Basel
geöffnet jeweils dienstags 17-20 Uhr
oder nach Vereinbarung 061/692 41 59 oder 681 76 11

Sabina Baumann
Nika Spalinger
Barbara Jaggi
Selma Weber
Muda Mathis

10 Künstlerinnen wählen

Vom 11.5.-9.6.1991 folgt eine Gruppenausstellung im Ausstellungsraum Kaserne Basel.

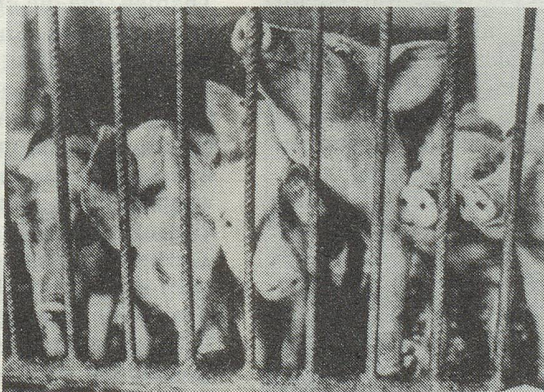
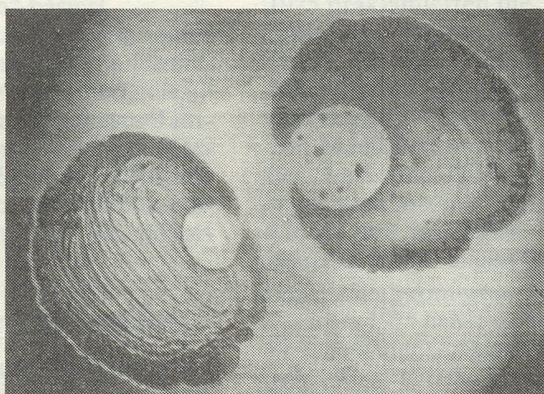
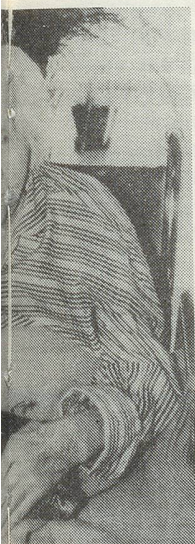

Zürich 13.9.-4.10.89
 Freiburg 11.10.-1.11.89
 Luzern 8.11.-29.11.89
 Basel 6.12.-3.1.90
 Basel 9.1.-30.1.90

Renée Levi
 Claude Spiess
 Barbara Mühlefluh
 Renate Buser
 Claire Bonney

Basel 6.2.-27.2.90
 Basel 6.3.-27.3.90
 Zug 3.4.-29.4.90
 Basel 8.5.-29.5.90
 Basel 5.6.-26.6.90