Zeitschrift: Mitteilungen der Entomologischen Gesellschaft Basel
Herausgeber: Entomologische Gesellschaft Basel
Band: 31 (1981)
Heft: 4

Werbung

Nutzungsbedingungen
Die ETH-Bibliothek ist die Anbieterin der digitalisierten Zeitschriften auf E-Periodica. Sie besitzt keine Urheberrechte an den Zeitschriften und ist nicht verantwortlich für deren Inhalte. Die Rechte liegen in der Regel bei den Herausgebern beziehungsweise den externen Rechteinhabern. Das Veröffentlichen von Bildern in Print- und Online-Publikationen sowie auf Social Media-Kanälen oder Webseiten ist nur mit vorheriger Genehmigung der Rechteinhaber erlaubt. Mehr erfahren

Conditions d'utilisation
L'ETH Library est le fournisseur des revues numérisées. Elle ne détient aucun droit d'auteur sur les revues et n'est pas responsable de leur contenu. En règle générale, les droits sont détenus par les éditeurs ou les détenteurs de droits externes. La reproduction d'images dans des publications imprimées ou en ligne ainsi que sur des canaux de médias sociaux ou des sites web n'est autorisée qu'avec l'accord préalable des détenteurs des droits. En savoir plus

Terms of use
The ETH Library is the provider of the digitised journals. It does not own any copyrights to the journals and is not responsible for their content. The rights usually lie with the publishers or the external rights holders. Publishing images in print and online publications, as well as on social media channels or websites, is only permitted with the prior consent of the rights holders. Find out more

Download PDF: 14.09.2025

ETH-Bibliothek Zürich, E-Periodica, https://www.e-periodica.ch

Basler
Versicherungen

Basler
Für alle Fälle

Zwar ist die Frobenius AG eher bekannt für **schöne** Plakate und Packungen oder Etiketten — doch setzen wir uns auch gerne ebenso für Sie ein, wenn Sie eine **attraktive** Geschäftsdrucksache haben wollen. Eigentlich drucken wir (fast) alles; wir sind ja beweglich!

Graphische Anstalt
Frobenius AG für Offsetdruck,
Buchdruck und Kartonagen

Telefon 061 - 43 76 10
4012 Basel, Spalenring 31

Mineralwasser-Vertriebs AG
Therwil Erlenstrasse 35
Telefon 061 73 45 85

Mineralwasser
Obstsäfte
Traubensäfte

günstige Preise
prompte Hauslieferung
Verkauf ab Rampe

ANDREAS SCHWABE
Naturalien
CH – 4012 Basel (Schweiz)
Spalenberg 28
Telefon 061 / 25 36 63

Übernahme der
Abt. ENTOMOLOGIE
der Fa. WOCO Wolf & Co.,
Reigoldswil

LIEFERPROGRAMM:

Utensilien für Fang
Zucht Präparation
Aufbewahrung von
Insekten aller
Ordnungen

Naturalien:

Muscheln- und Schnecken-
schalen aller Welt,
Korallen, präparierte
Seetiere, Haigebisse,
Fossilien, Mineralien,
Schmetterlinge und
Käfer für Sammler und
Schulen

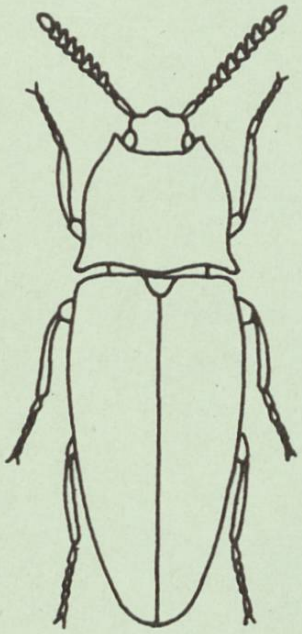

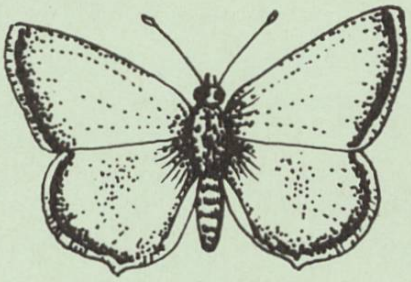

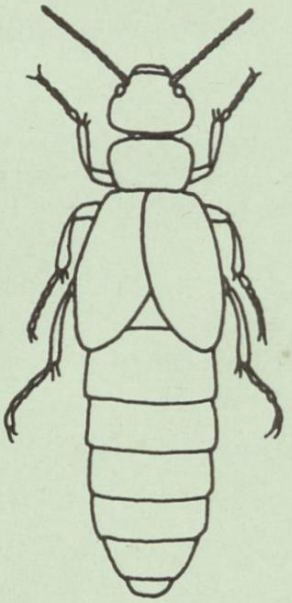

Ladenöffnungszeiten
Spalenberg 28 :

Montag	geschlossen
Dienstag	9.00 - 12.00 Uhr
bis Freitag	14.00 - 18.30 Uhr
Samstag	9.00 - 12.00 Uhr
	14.00 - 17.00 Uhr

Erscheint vierteljährlich