Zeitschrift: Le mouvement féministe : organe officiel des publications de l'Alliance nationale des sociétés féminines suisses

Herausgeber: Alliance nationale de sociétés féminines suisses

Band: 46 (1958)

Heft: 859

Werbung

Nutzungsbedingungen

Die ETH-Bibliothek ist die Anbieterin der digitalisierten Zeitschriften auf E-Periodica. Sie besitzt keine Urheberrechte an den Zeitschriften und ist nicht verantwortlich für deren Inhalte. Die Rechte liegen in der Regel bei den Herausgebern beziehungsweise den externen Rechteinhabern. Das Veröffentlichen von Bildern in Print- und Online-Publikationen sowie auf Social Media-Kanälen oder Webseiten ist nur mit vorheriger Genehmigung der Rechteinhaber erlaubt. Mehr erfahren

Conditions d'utilisation

L'ETH Library est le fournisseur des revues numérisées. Elle ne détient aucun droit d'auteur sur les revues et n'est pas responsable de leur contenu. En règle générale, les droits sont détenus par les éditeurs ou les détenteurs de droits externes. La reproduction d'images dans des publications imprimées ou en ligne ainsi que sur des canaux de médias sociaux ou des sites web n'est autorisée qu'avec l'accord préalable des détenteurs des droits. En savoir plus

Terms of use

The ETH Library is the provider of the digitised journals. It does not own any copyrights to the journals and is not responsible for their content. The rights usually lie with the publishers or the external rights holders. Publishing images in print and online publications, as well as on social media channels or websites, is only permitted with the prior consent of the rights holders. Find out more

Download PDF: 30.11.2025

ETH-Bibliothek Zürich, E-Periodica, https://www.e-periodica.ch

Saffa vous présente

Ménage prompt et soigné

L'axiome, souvent contesté par les profanes,

Le ménage... une profession

est commenté avec humour, cela allège déjà le travail n'est-il pas vrai ? Il importe que la ménagère ne soit pas écrasée par sa tâche, qu'elle l'accomplisse comme en jouant ; elle doit donc être entraînée à fond, afin que sa famille et ses hôtes se sentent à l'aise.

Le Bar des bonnes idées

est encadré par des parois décorées de dessins spirituels, ils illustrent la vie et les activités de la ménagère.

Au centre s'élève un joli petit temple avec le slogan : « Ménagère, tu es prêtresse en ton temple ». Les chapiteaux des colonnes sont de couleurs différentes et portent chacun un slogan, symbole sculpté dans une matière blanche. Les 10 slogans évoquent tour à tour la femme sous ses aspects intellectuels et pratiques. Les pensées qu'elles suggèrent sont d'une telle richesse qu'elles suscitèrent la création du « bar des bonnes idées ». L'aspect de ce bar est multicolore et divers à la fois. A chaque slogan est joint un choix de feuilles et de brochures de documentation aussi démonstratives qui divertissantes. Des répertoires permettent de consulter cet abondant matériel.

Si vous avez des soucis budgétaires, vous trouverez des projets correspondant aux revenus les plus divers. Sur demande, vous pouvez obtenir l'adresse d'une personne compétente qui vous conseillera.

Le « bar des bonnes idées » diffuse d'abondantes suggestions pour créer des heures joyeuses au sein de la famille, dans un cercle d'amis, à la maison ou en plein air, les jours de beau temps comme les jours de pluie. Bref, jeunes ou âgées, seules ou mariées, les femmes trouvent au « bar des bonnes idées » une réponse à toutes les questions qui les intéressent.

Enfants notre joie et notre souci

Mamans, confiez vos bébés à la

Pouponnière

de petits lits, des nurses les attendent, on chauffera les bouteilles dans la cuisinette. Tout à côté se trouve le **Bureau de renseignements,** où des gardes diplômées vous conseillent sur les soins à donner à bébé, sur son alimentation, son éducation.

Petite histoire du biberon, depuis les primitifs récipients rustiques, jusqu'au biberon gradué actuel, en passant par le suçon doré d'un bébé noble, au XVIIIe siècle. (Evolution de l'alimentation du nourrisson, Halle 31 b.)

Laissez vos enfants au

Pays des enfants

qui vous donnera un peu de liberté pour visiter tranquillement l'exposition et qui offre aux petits, et aux plus grands, jeux variés de plein air et d'intérieur, représentations de guignol, films, concours divers, ateliers de bricolage, etc.

Voyez

Tour de l'habitation

Chambre pour adolescente (7e étage)

Chambres d'enfants dans la **Maison familiale.** Ces pièces seront entièrement équipées, prêtes à y vivre. Armoires pleines, nappes, accessoires.

Parents et enfants

La communauté familiale ! ce thème a des aspects multiples. L'exposition essaye de présenter clairement les tâches éducatives dans des cas types en mettant l'accent sur l'attitude des parents dont le rôle est essentiel. Quant à la mère, la responsabilité qui lui incombe est un stimulant de l'épanouissement de sa personnalité. Pour éclairer ces divers problèmes, les représentations graphiques, les photos, les textes alternent avec les objets.

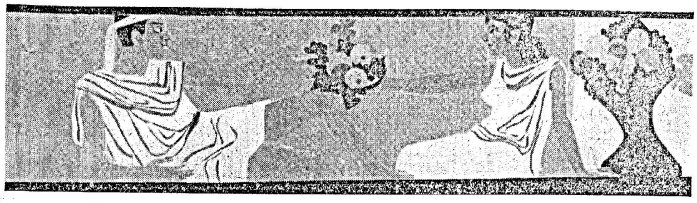

Hospitalité à quelle époque appartiens-tu ?
Au passé, au présent, à l'avenir.

Hospitalité quel est ton sens ?
Le bien-être physique et psychique.

Hospitalité En quoi ton idéal consiste-t-il ?
Dans l'éternel renouvellement des rapports humains... au-delà de toutes limites et de toutes circonstances.

Fresque de Katharina Anderegg située à l'entrée de la halle réservée à l'hôtellerie, restauration, ménages collectifs.

Les devoirs de la femme sont très étendus dans l'hôtellerie : elle est à la fois l'épouse de l'hôtelier et la tenancière responsable d'un restaurant de la ville, de la campagne ou de la montagne, d'une cantine ou d'un motel ; elle dirige un établissement sous le patronnage des associations féminines, un foyer, une pension. Partout elle doit faire preuve d'hospitalité.

Toutes les étapes du développement de l'enfant sont envisagées depuis les soins et la préparation que réclame la future mère jusqu'à l'indépendance de l'adulte, jeune homme ou jeune femme, devenus citoyens responsables.

Les rapports qui s'établissent entre parents et enfants sont très divers. On les examine dans des **conférences,** le vendredi soir, au « Pays des enfants » qui est alors, ouvert aux adultes. Dans la halle « Parents et enfants » sur un podium sont représentés des **scènes de la vie commune en famille.**

Sports et gymnastique

La culture physique n'est pas oubliée. Trois sections suisses exposent thématiquement le but et les intentions de la gymnastique féminine.

PAVILLON GENEVOIS
du 17 au 27 juillet
VENTE DE LIVRES
d'écrivains féminins de Genève
(romans, poèmes, voyages, livres d'enfants)
par l'Union des femmes de Genève

80me anniversaire

Meubles Création Brugger

L'invention du jubilé

„Création Maxima"

lit ou couch entièrement automatique, idéal pour toutes les positions de repos, dep.

Fr. 175.-

Démonstrations sans engagement chez le fabricant :

BRÜGGER
FRIBOURG

Rue des Bouchers 109 — Tél (037) 2 10 32

Antiquités « LA BOUTIQUE »
19, place Montbrillant
Téléphone 33 93 97
GENÈVE
Vente et achat

VENDITOR
Appareils ménagers
Fribourg
Simplon 6 Tél. (037) 2 46 40

L'HABITATION FÉMININE APPARTEMENTS POUR PARENTS A LA CAMPAGNE
« SAFFA »
Tour d'habitation, 6me étage

HENNIEZ - LITHINÉE

Qui ne connaît pas HENNIEZ LITHINÉE cette eau minérale d'une limpidité parfaite, dont les propriétés physiologiques et curatives sont démontrées par l'usage croissant qui en est fait depuis le XVe siècle.

Actuellement la plus vendue en Suisse, Henniez-Lithinée doit sa réputation à une pureté bactériologique remarquable ainsi qu'à une minéralisation qui répond aux goûts du public.

Qui

aimerait acheter un magnifique, nouvel

AMEUBLEMENT

moderne, bien travaillé.

CHAMBRE A COUCHER

avec entourage en noyer, grande armoire, beau lavabo, literie avec 15 ans de garantie, 2 lampes de chevet, un magnifique couvre-lit piqué, 1 tabouret rembourré.

SALLE A MANGER

avec merveilleux buffet à 3 portes, travail soigné de première classe, toutes les portes à relief en noyer pyramide, avec bar, tiroir à couvert, vitrine avec grille en laiton, 1 table à rallonges, noyer, 4 chaises assorties, 1 couch-sofa couvert d'une étoffe en laine moderne avec armoire à literie, peut servir de lit. 1 grand tapis lourd.

Le tout ensemble

Fr. 3100.-

Chaque chambre peut être vendue séparément. Transport et dépôt jusqu'à une année gratuits. Prière d'écrire à : Mlle Sonja Walther, Hallwylstrasse 21, Berne 6.

La fenêtre basculante

Bois et métal léger
Eléments de façades

JAMES GUYOT SA
Tél. (021) 5 51 85
La Tour-de-Peilz

SAFFA, Exposition habitation, maison familiale 2

VOYAGES-TOURISME

Tous billets train - avion - bateau - autocar
PLUS DE 300 SUGGESTIONS DE VOYAGES avec départs réguliers en groupes ou individuels
Devis gratuit sur demande - Envoi de programmes

VOYAGES LIDO S. A. R. L.
2, chemin de Mornex - Angle Petit-Chêne - Téléphone 22 06 68 - Lausanne
CONTEMPORAINS - GROUPES : CONSULTEZ-NOUS !

Imprimerie Nationale

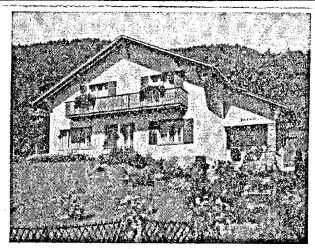

LA FEMME
passe les deux tiers de sa vie
AU FOYER

C'est dans le cadre charmant d'une maison familiale que vous trouverez l'atmosphère idéale à vos occupations et à l'épanouissement de la vie.

Pouvez-vous rêver d'un bonheur plus grand que celui d'être « chez vous », dans un foyer conçu et réalisé selon vos désirs ? Et quel plaisir de voir vos enfants s'ébattre à l'aise, au soleil et dans la verdure !

Demandez notre brochure illustrée envoyée gratuitement.

WINCKLER S.A. FRIBOURG

NETROSVELTINE

Tisane laxative et amaigrissante, agréable et douce. Vous rendra légère et de bonne humeur.
Le paquet : Fr. 2.50
Envoi rapide et discret par **Dr Netter, Pharmacie de Sainte-Luce, Lausanne**
En vente dans les pharmacies

INSTITUT DE BEAUTÉ
LYDIA DAÏNOW
École d'esthéticiennes
Place de la Fusterie 4 Genève
Tél. 24 42 10 Membre de la FREC

FIANCÉS et amateurs de beaux meubles !

Donner un coup d'œil sur nos vitrines, c'est bien.
Mais faire le tour de nos expositions, c'est mieux.
Venez nous rendre visite sans engagement vous y verrez un choix sans précédent.
Plus de 100 mobiliers en stock.

G. Bise S. a.

Grand-Rue 12, 13, 14 - Rue Zaehringen
Tél. (037) 2 33 59 — Fribourg

LE ROSEY
ROLLE (Hiver à Gstaad)
Institut international de jeunes gens
(9 à 18 ans)

FRAISSE & Cie
TEINTURIERS
Magasins :
Terreaux-du-Temple 20 Tél. 32 47 35
Rue Micheli-du-Crest 2 Tél. 24 17 39
Rue de Rive 7 Tél. 25 19 37
Magasin et usine :
Rue de Saint-Jean 53 Tél. 32 35 95
TEINTURE ET NETTOYAGE