Elections aux Chambres fédérales des 27-28 octobre 1928

Autor(en): **[s.n.]**

Objekttyp: **Article**

Zeitschrift: **Le mouvement féministe : organe officiel des publications de l'Alliance nationale des sociétés féminines suisses**

Band (Jahr): **16 (1928)**

Heft 293

PDF erstellt am: **29.04.2024**

Persistenter Link: https://doi.org/10.5169/seals-259522

Nutzungsbedingungen

Die ETH-Bibliothek ist Anbieterin der digitalisierten Zeitschriften. Sie besitzt keine Urheberrechte an den Inhalten der Zeitschriften. Die Rechte liegen in der Regel bei den Herausgebern.
Die auf der Plattform e-periodica veröffentlichten Dokumente stehen für nicht-kommerzielle Zwecke in Lehre und Forschung sowie für die private Nutzung frei zur Verfügung. Einzelne Dateien oder Ausdrucke aus diesem Angebot können zusammen mit diesen Nutzungsbedingungen und den korrekten Herkunftsbezeichnungen weitergegeben werden.
Das Veröffentlichen von Bildern in Print- und Online-Publikationen ist nur mit vorheriger Genehmigung der Rechteinhaber erlaubt. Die systematische Speicherung von Teilen des elektronischen Angebots auf anderen Servern bedarf ebenfalls des schriftlichen Einverständnisses der Rechteinhaber.

Haftungsausschluss

Alle Angaben erfolgen ohne Gewähr für Vollständigkeit oder Richtigkeit. Es wird keine Haftung übernommen für Schäden durch die Verwendung von Informationen aus diesem Online-Angebot oder durch das Fehlen von Informationen. Dies gilt auch für Inhalte Dritter, die über dieses Angebot zugänglich sind.

Ein Dienst der *ETH-Bibliothek*
ETH Zürich, Rämistrasse 101, 8092 Zürich, Schweiz, www.library.ethz.ch

http://www.e-periodica.ch

GENEVE. — 26 OCTOBRE 1928. SEIZIEME ANNÉE. — N° 293

LE

Mouvement Féministe

Organe officiel

des publications de l'Alliance nationale de Sociétés féminines suisses

Paraissant à Genève tous les quinze jours le vendredi

ABONNEMENTS
SUISSE..... Fr. 5.—
ETRANGER... » 8.—
Le Numéro.... » 0.25

DIRECTION ET RÉDACTION
Mlle Emilie GOURD, Crêts de Pregny

ADMINISTRATION
Mlle Marie MICOL, 14, r. Micheli-du-Crest
Compte de Chèques I. 943

ANNONCES
12 insert. 24 insert
La case, Fr. 45.— 80.—
2 cases, » 80.— 160.—
La case 1 insertion: 5 Fr.

Les articles signés n'engagent que leurs auteurs

Les abonnements partent du 1er **janvier.** A partir de **juillet,** il est délivré des abonnements de **6 mois (3 fr.)** valables pour le second semestre de l'année en cours.

SOMMAIRE: Les leçons de la Saffa: E. Gd. — Les Assemblées féminines à la Saffa: II. Assemblées diverses (*suite*): S. F.; III. La journée des paysannes suisses: A. Gillabert-Randin. — De ci, de là... — Tableau d'impôts à Berne. — Causerie juridique: Antoinette Quinche, avocate. — Pendant la Semaine Suisse. — Notre bibliothèque: *Le droit de l'enfant dans le code civil suisse; l'enfant naturel et sa mère.* — Carnet de la Quinzaine. — *Feuilleton*: Souvenirs de quatorze ans de présidence (*suite*): E. Gd. — *Illustration*: L'affiche de l'A.S.S.F.

Avis important

Vu l'absence de notre rédactrice, retenue en Allemagne après la réunion du Comité Exécutif de l'Alliance Internationale pour le Suffrage par des conférences de propagande pour le Congrès de Berlin de 1929, le prochain numéro du MOUVEMENT FÉMINISTE paraîtra avec quelques jours de retard. Nous en présentons d'avance toutes nos excuses à nos lecteurs et abonnés.

Les leçons de la Saffa

Les leçons de la Saffa...

Car il est impossible que, de pareille expérience tentée, et si pleinement réussie, nous ne retirions pas quelques enseignements. Ce ne serait pas la peine d'avoir accompli ce formidable effort si nous n'étions pas capables de méditer sur ses résultats. Ses résultats moraux, nous hâterons-nous d'ajouter, en prenant, bien entendu, ce mot dans son sens le plus large et le plus spiritualiste; car toutes celles qui ont initié, lancé, et réalisé la Saffa ne pourraient se satisfaire des chiffres énormes, colossaux, effarants presque, qu'on nous a cités: 900.000 personnes descendues à la gare de Berne; mouvement de 25 à 40 trains spéciaux les jours ouvrables, et de 112 certain dimanche; envoi de 358 colis de marchandises en grande vitesse d'un poids de 41 tonnes, 899 envois en petite vitesse d'un poids de 221 tonnes, 58 wagons d'un poids de 550 tonnes, sans compter les envois postaux et les expéditions par camions automobiles, etc., etc...[1] Ce ne sont là que des résultats matériels, mais qui permettent en tout cas de constater une chose: l'admirable organisation de la Saffa. Car il faut, sans hésitation, reconnaître et admirer le don d'organisation, au service d'une volonté de fer n'admettant aucune objection, qui a été la grande caractéristique de la Saffa. A ceux qui refusaient

[1] Voici encore, pour les amateurs de statistiques, quelques précisions: il a été consommé au restaurant sans alcool, durant ces cinq semaines, 14.555 kg. de viande, 11.844 kg. de pain, 18.360 litres de lait, 87.800 petits gâteaux; à la « Küchliwirtschaft »: 14.000 kg. de farine, 18.000 kg. de pruneaux qui ont servi à confectionner environ 40.000 tartes, 75.000 litres de lait, 2.000 kg. de café en poudre, etc., etc. Le reste à l'avenant.

Elections aux Chambres fédérales des 27-28 Octobre 1928

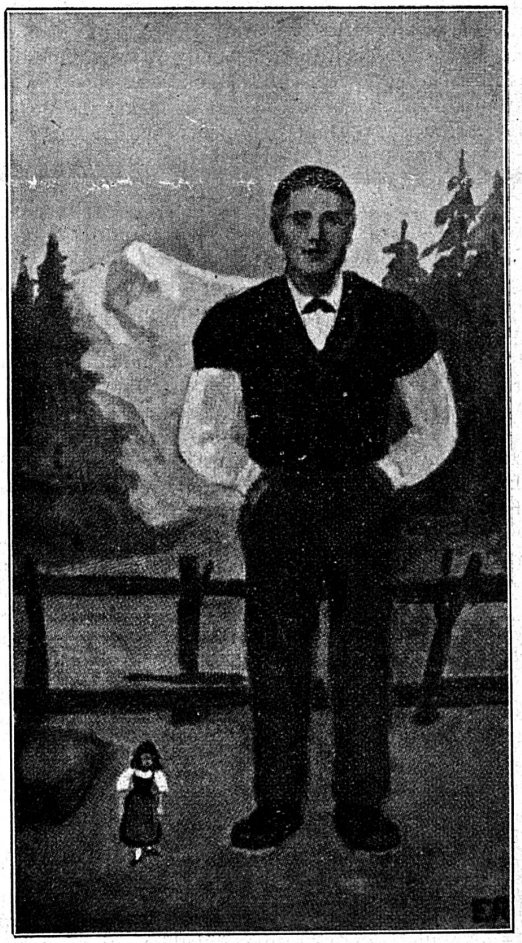

La femme suisse reste une mineure politique aussi longtemps qu'elle est exclue des votations fédérales.

(*Affiche apposée par l'Association suisse pour le Suffrage féminin et par ses différentes sections*)