Zeitschrift: L'écran illustré : hebdomadaire paraissant tous les jeudis à Lausanne et Genève

Herausgeber: L'écran illustré

Band: 3 (1926)

Heft: 15

Rubrik: [Impressum]

Nutzungsbedingungen

Die ETH-Bibliothek ist die Anbieterin der digitalisierten Zeitschriften auf E-Periodica. Sie besitzt keine Urheberrechte an den Zeitschriften und ist nicht verantwortlich für deren Inhalte. Die Rechte liegen in der Regel bei den Herausgebern beziehungsweise den externen Rechteinhabern. Das Veröffentlichen von Bildern in Print- und Online-Publikationen sowie auf Social Media-Kanälen oder Webseiten ist nur mit vorheriger Genehmigung der Rechteinhaber erlaubt. Mehr erfahren

Conditions d'utilisation

L'ETH Library est le fournisseur des revues numérisées. Elle ne détient aucun droit d'auteur sur les revues et n'est pas responsable de leur contenu. En règle générale, les droits sont détenus par les éditeurs ou les détenteurs de droits externes. La reproduction d'images dans des publications imprimées ou en ligne ainsi que sur des canaux de médias sociaux ou des sites web n'est autorisée qu'avec l'accord préalable des détenteurs des droits. En savoir plus

Terms of use

The ETH Library is the provider of the digitised journals. It does not own any copyrights to the journals and is not responsible for their content. The rights usually lie with the publishers or the external rights holders. Publishing images in print and online publications, as well as on social media channels or websites, is only permitted with the prior consent of the rights holders. Find out more

Download PDF: 09.12.2025

ETH-Bibliothek Zürich, E-Periodica, https://www.e-periodica.ch

Berne.

Lausanne, 15 Avril 1926. Le numéro : 20 centimes. Troisième année. — N° 15.

L'ÉCRAN ILLUSTRÉ

Hebdomadaire paraissant tous les Jeudis à Lausanne et Genève

Directeur : L. FRANÇON, fondateur

ADMINISTRATION et RÉGIE DES ANNONCES : Avenue de Beaulieu, 11, LAUSANNE — Téléph. 82.77
ABONNEMENT : Suisse, 8 fr. par an ; 6 mois, 4 fr. 50 :: Etranger, 13 fr. :: Chèque postal N° 11. 1028
RÉDACTION : L. FRANÇON, 22, Av. Bergières, LAUSANNE :· Téléphone 35.13

HAROLD LLOYD au Royal-Biograph
dans *Le Remplaçant (The Freshman)*

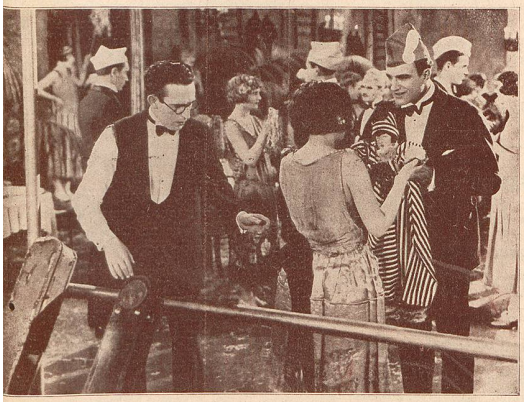

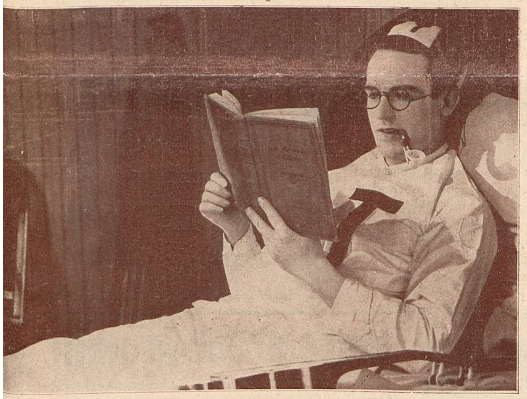

Le Cargo infernal

au

CINÉMA-PALACE

Le Jardin des Plaisirs
au CINÉMA PALACE

REYMOND ne veut plus de femmes
au
THÉATRE LUMEN

PRISCILLA DEAN
que nous verrons bientôt dans *Reine Rouge*
Princesse du Caire

Les Déclassés
Grand film d'étude sociale réaliste d'après le Professeur ZILLE avec BERNHARDT GŒTZKE

passera cette semaine au

MODERN - CINÉMA

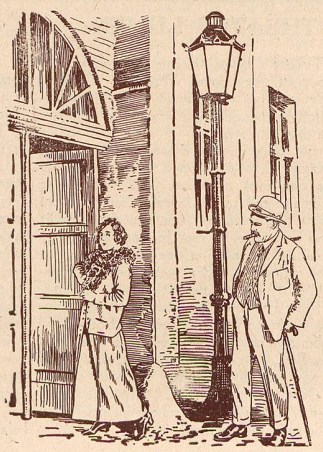

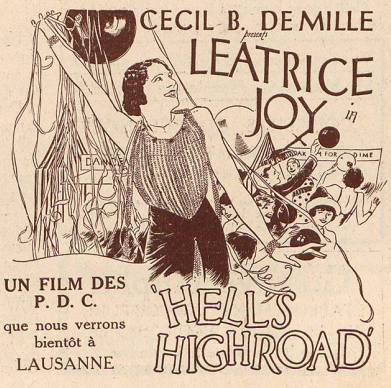

UN FILM DES P. D. C.
que nous verrons bientôt à LAUSANNE